

## Identification

Identifiant	39SIS05855
Nom usuel	CIMENTS D'ORIGNY
Adresse	Rue du Mont-Rivel
Lieu-dit	
Département	JURA - 39
Commune principale	CHAMPAGNOLE - 39097
Autre(s) commune(s)	EQUEVILLON - 39210
Caractéristiques du SIS	<p>La société Ciments d'Origny a exploité, sur les communes de Champagnole et d'Equevillon, une cimenterie (fabrication de ciments et de chaux) entre 1966 et 1995.</p> <p>Le site a été pollué en mars 1992, à cause d'une défaillance sur un réservoir de stockage de 630 mètres cubes de solvants inflammables. Une partie du produit s'est échappée du bac de rétention dans le sol et dans la rivière par les égouts.</p> <p>Suite à cet incident, des opérations ont été menées :</p> <ul style="list-style-type: none"> <li>- le produit contenu dans le bac de rétention a été pompé ;</li> <li>- le bac et les réseaux d'égouts ont été nettoyés ;</li> <li>- des tranchées et des puits ont été creusés et ont permis également de récupérer du produit.</li> </ul> <p>À la demande de l'inspection des installations classées pour la protection de l'environnement, une étude géologique et hydrogéologique a été réalisée. Elle a conclu à la nécessité de traiter la pollution des sols constitutifs de la tranchée drainante.</p> <p>Les travaux d'excavation de ces terrains ont été réalisés en août 1994.</p> <p>L'état du site est jugé compatible avec un usage industriel.</p>
Etat technique	Site libre de toutes restrictions, travaux réalisés, aucune restriction, pas de surveillance nécessaire
Observations	

## Références aux inventaires

Organisme	Base	Identifiant	Lien
Administration - DREAL - DRIEE - DEAL	Base BASOL	39.0003	<a href="http://basol.developpement-durable.gouv.fr/fiche.php?page=1&amp;index_sp=39.0003">http://basol.developpement-durable.gouv.fr/fiche.php?page=1&amp;index_sp=39.0003</a>

## Sélection du SIS

Statut	Consultable
Critère de sélection	Terrains concernés à risques gérés
Commentaires sur la sélection	

## Caractéristiques géométriques générales

---

Coordonnées du centroïde 922600.0 , 6633294.0 (Lambert 93)  
Superficie totale 627505 m<sup>2</sup>  
Perimètre total 8495 m

## Liste parcellaire cadastral

---

Date de vérification du  
parcellaire

Commune	Section	Parcelle	Date génération
EQUEVILLON	B	177	21/08/2015
EQUEVILLON	B	178	21/08/2015
EQUEVILLON	B	179	21/08/2015
EQUEVILLON	B	180	21/08/2015
EQUEVILLON	B	182	21/08/2015
EQUEVILLON	B	184	21/08/2015
CHAMPAGNOLE	AS	193	21/08/2015
CHAMPAGNOLE	AS	195	21/08/2015
CHAMPAGNOLE	AS	196	21/08/2015
CHAMPAGNOLE	AS	197	21/08/2015
CHAMPAGNOLE	AS	201	21/08/2015
CHAMPAGNOLE	AS	202	21/08/2015
CHAMPAGNOLE	AS	203	21/08/2015
CHAMPAGNOLE	AS	215	21/08/2015
CHAMPAGNOLE	AS	218	21/08/2015
CHAMPAGNOLE	AS	219	21/08/2015
CHAMPAGNOLE	AS	220	21/08/2015
CHAMPAGNOLE	AS	266	21/08/2015
CHAMPAGNOLE	AS	270	21/08/2015
CHAMPAGNOLE	AS	290	21/08/2015
CHAMPAGNOLE	AS	291	21/08/2015
CHAMPAGNOLE	AS	293	21/08/2015
CHAMPAGNOLE	AS	294	21/08/2015
CHAMPAGNOLE	AS	311	21/08/2015

## Documents

---

# Cartographie

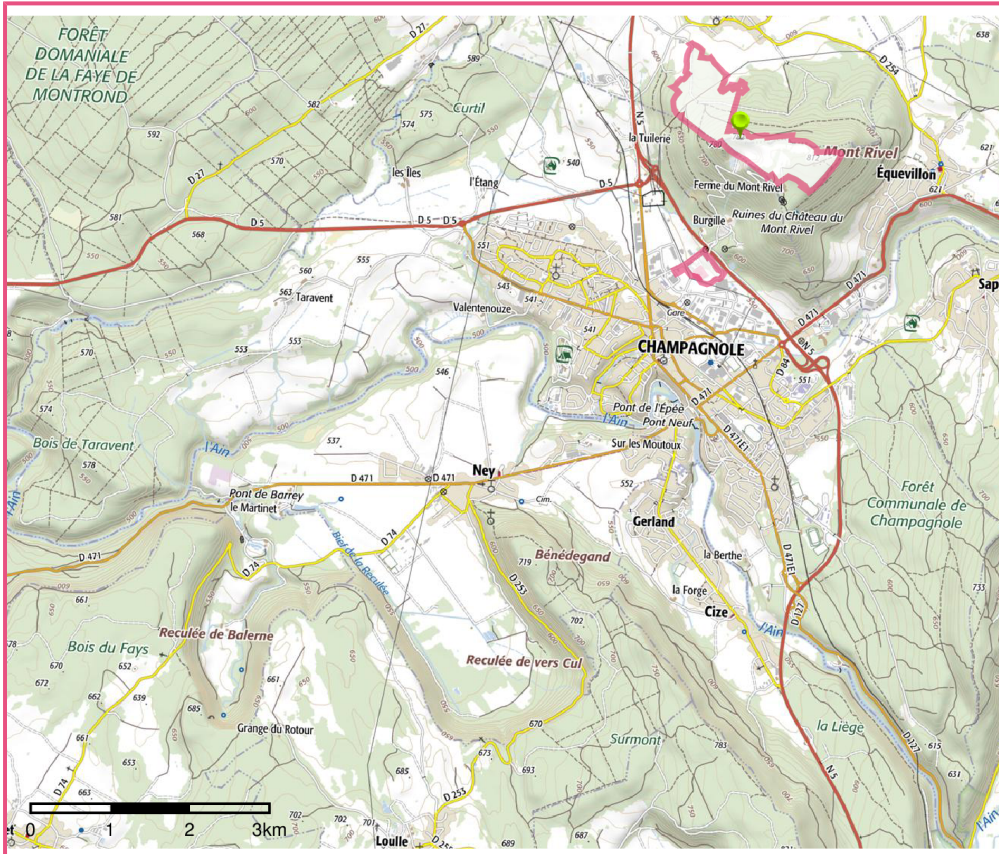

□ Périmètre du SIS  
Cartes IGN - IGN

Identifiant : 39SIS05855

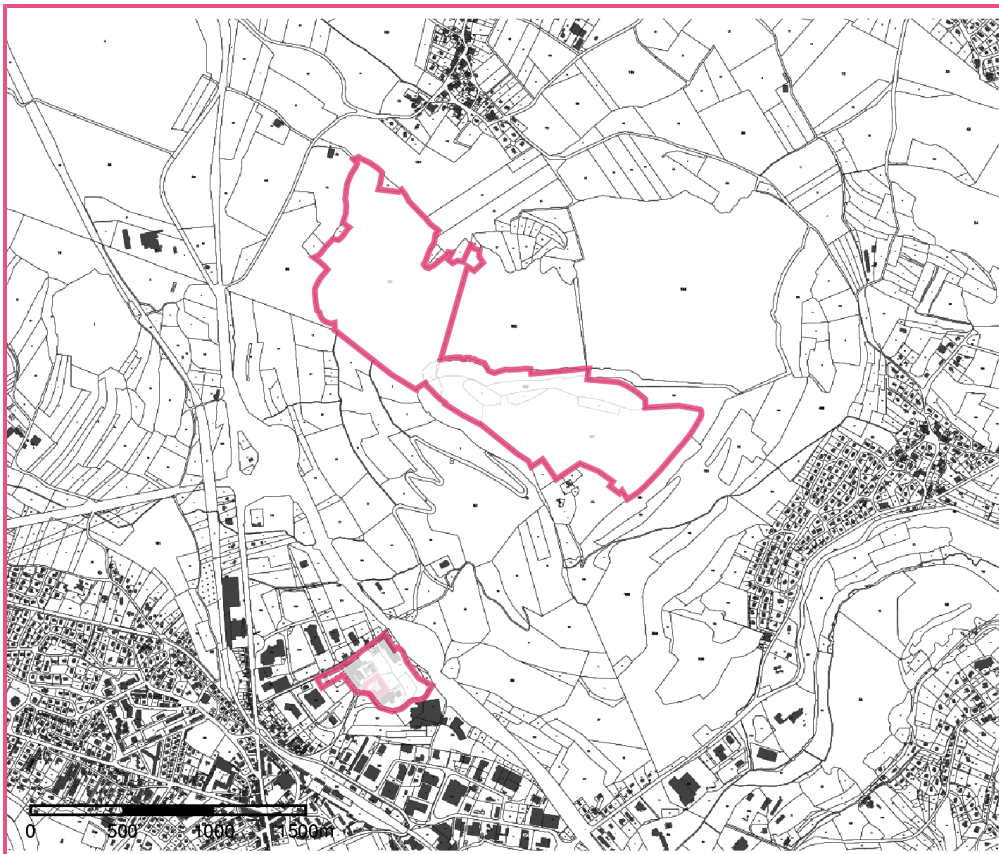

□ Périmètre du SIS  
Parcelles cadastrales - IGN

Identifiant : 39SIS05855