

Commune de Poligny

+0,0m HT TN
+135,40 HT Nacelle
Altitude NGF au pied de l'éolienne : 600 m

Commune de Chamole,
lieu-dit «La Clef des Ripes»,
section B, parcelle 8

Commune de Chamole,
lieu-dit «La Clef des Ripes»,
section B, parcelle 9

	Projet:	Implantation de 9 éoliennes du Type ENERCON E-101 Tour 133,14 m, hauteur totale 185,90 m				
	Maître d'ouvrage:	SEPE DE SABINE Tour de l'Europe 183 3, Bd de l'Europe 68100 Mulhouse	Lieu de la construction: Commune de Chamole, lieu-dit «La Clef des Ripes», section B, parcelles 8 et 9			
	Maître d'oeuvre:	SEPE DE SABINE Tour de l'Europe 183 3, Bd de l'Europe 68100 Mulhouse	Plan: PC2 - Plan de masse EOL 1			
sign.:	Date:	modification:	Date:	Echelle:	Page:	Ref.:
LEROUX	26.03.12			1:2000	1	1.1

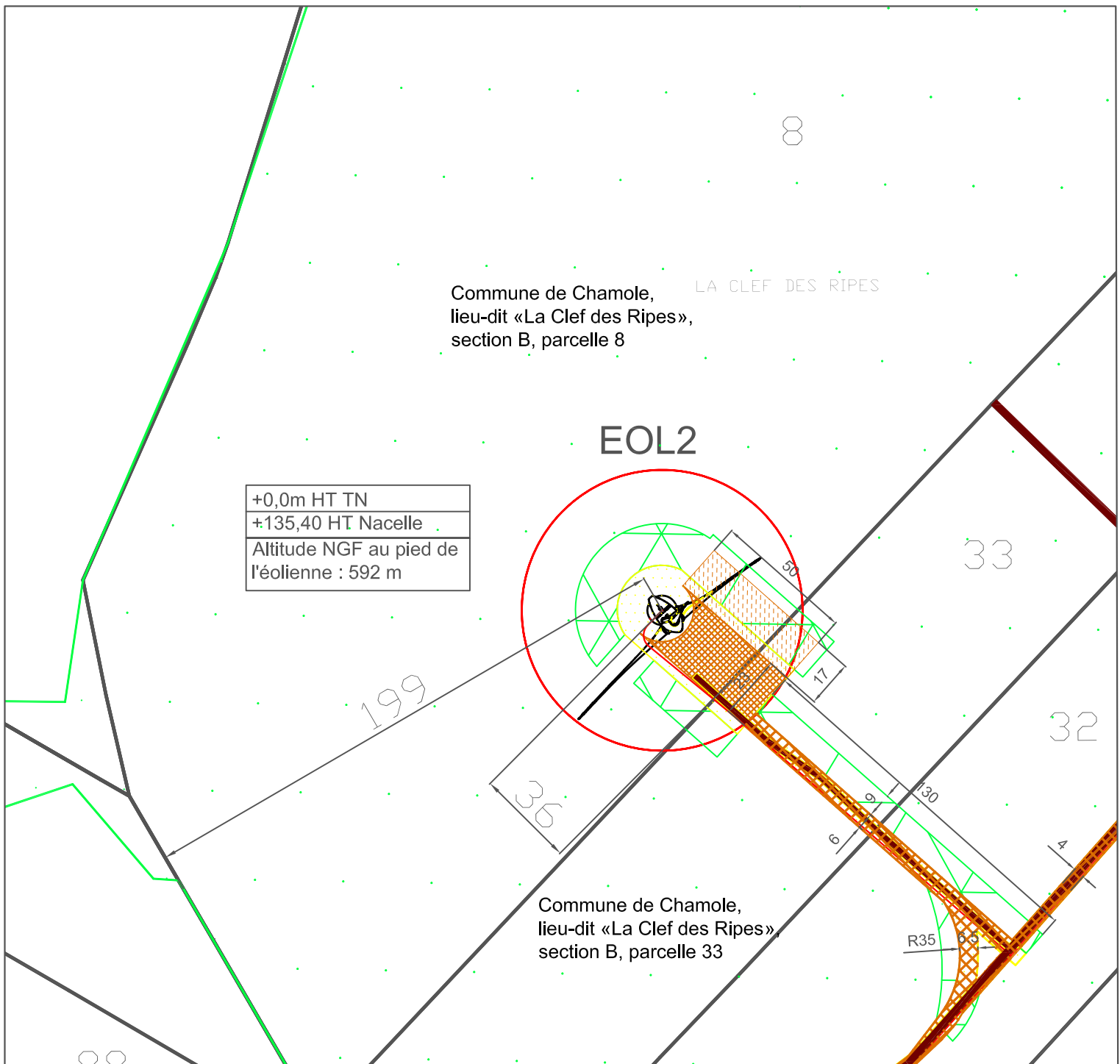

+0,0m HT TN
 +135,40 HT Nacelle
 Altitude NGF au pied de l'éolienne : 592 m

Commune de Chamole,
 lieu-dit «La Clef des Ripes»
 section B, parcelle 33

drlwarchitectes
 32 rue victor schoelcher BP 2137 - 68060 mulhouse - Tel 03 89 60 01 02 Fax 03 89 60 01 02

Projet:	Implantation de 9 éoliennes du Type ENERCON E-101 Tour 133,14 m, hauteur totale 185,90 m	
Maître d'ouvrage:	SEPE DE SABINE Tour de l'Europe 183 3, Bd de l'Europe 68100 Mulhouse	Lieu de la construction: Commune de Chamole, lieu-dit «La Clef des Ripes», section B, parcelle 8
Maître d'oeuvre:	SEPE DE SABINE Tour de l'Europe 183 3, Bd de l'Europe 68100 Mulhouse	Plan: PC2 - Plan de masse EOL 2

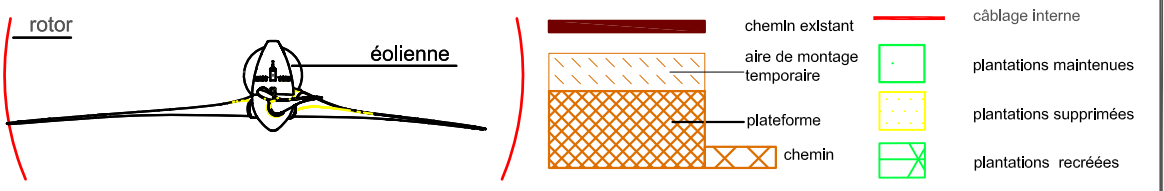

sign.: LEROUX	Date: 26.03.12	modification:	Date:	Echelle: 1:2000	Page: 1	Ref.: 1.1
-------------------------	--------------------------	----------------------	--------------	---------------------------	-------------------	---------------------

+0,0m HT TN
 +135,40 HT Nacelle
 Altitude NGF au pied de
 l'éolienne : 595 m

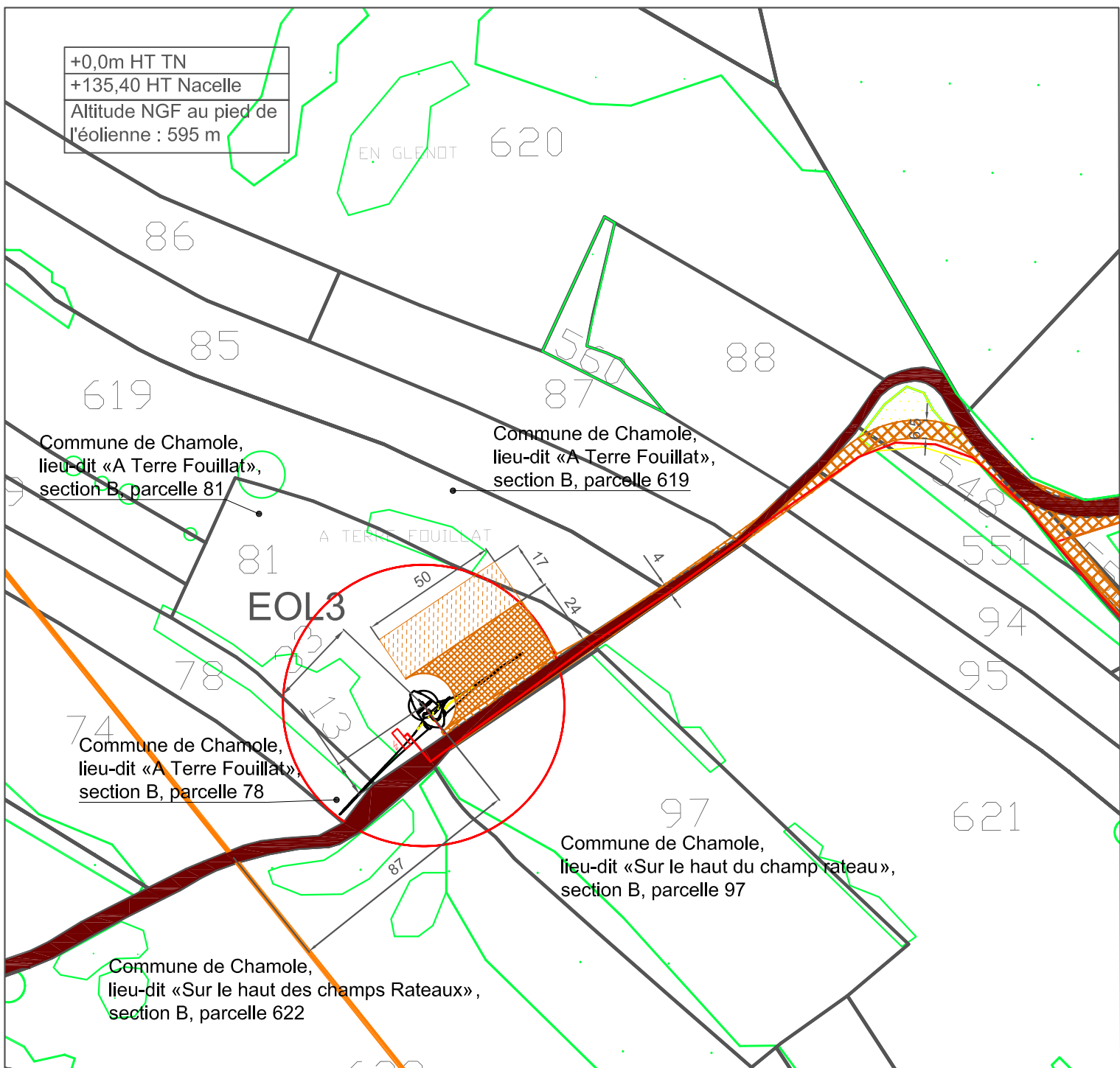

Commune de Chamole,
 lieu-dit «A Terre Fouillat»,
 section B, parcelle 81

Commune de Chamole,
 lieu-dit «A Terre Fouillat»,
 section B, parcelle 619

Commune de Chamole,
 lieu-dit «A Terre Fouillat»,
 section B, parcelle 78

Commune de Chamole,
 lieu-dit «Sur le haut du champ rateau»,
 section B, parcelle 97

Commune de Chamole,
 lieu-dit «Sur le haut des champs Rateaux»,
 section B, parcelle 622

dr|warchitectes
 32 rue victor schoelcher BP 2137 - 68060 mulhouse - Tel 03 89 60 01 01 Fax 03 89 60 01 02

Projet:	Implantation de 9 éoliennes du Type ENERCON E-101 Tour 133,14 m, hauteur totale 185,90 m	
Maître d'ouvrage:	SEPE DE SABINE Tour de l'Europe 183 3, Bd de l'Europe 68100 Mulhouse	Lieu de la construction: Commune de Chamole, lieu-dit «A Terre Fouillat», section B, parcelle 81
Maître d'oeuvre:	SEPE DE SABINE Tour de l'Europe 183 3, Bd de l'Europe 68100 Mulhouse	Plan: PC2 - Plan de masse EOL 3

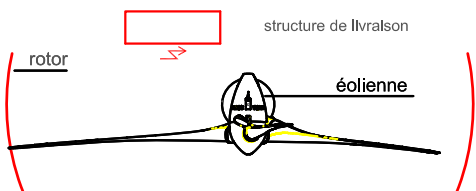
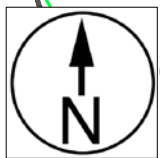

canalisation gaz	câblage interne
chemin existant	plantations maintenues
aire de montage temporaire	plantations supprimées
plateforme	plantations recréées
chemin	

sign.: LEROUX	Date: 26.03.12	modification:	Date:	Echelle: 1:2000	Page: 1	Ref.: 1.1
-------------------------	--------------------------	----------------------	--------------	---------------------------	-------------------	---------------------

Commune de Poligny

+0,0m HT TN
+135,40 HT Nacelle
Altitude NGF au pied de l'éolienne : 600 m

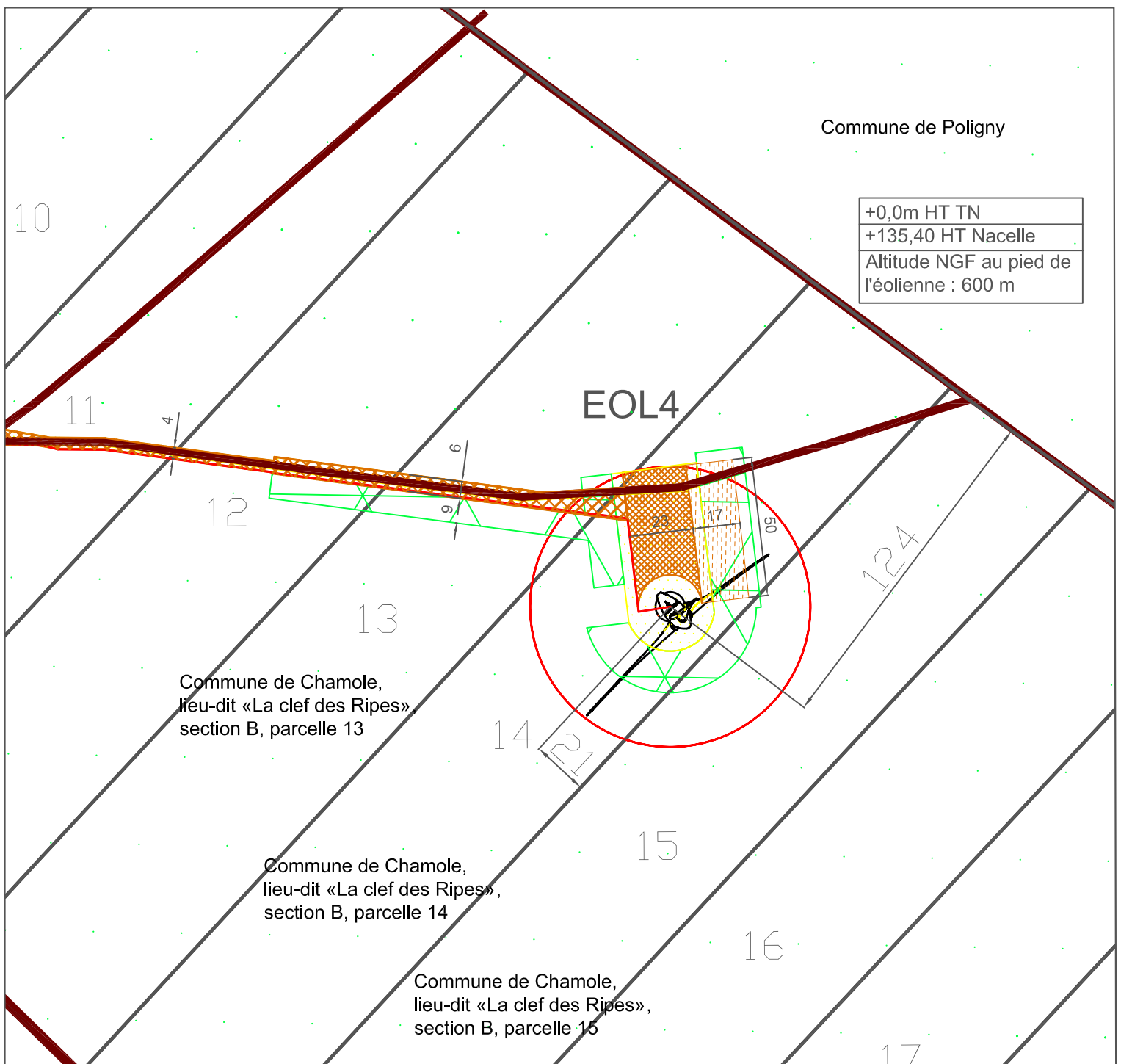

Commune de Chamole,
lieu-dit «La clef des Ripes»
section B, parcelle 13

Commune de Chamole,
lieu-dit «La clef des Ripes»,
section B, parcelle 14

Commune de Chamole,
lieu-dit «La clef des Ripes»,
section B, parcelle 15

dr|warchitectes
32 rue victor schoelcher BP 2137 - 68060 mulhouse - Tel 03 89 60 01 01 Fax 03 89 60 01 02

Projet: Implantation de 9 éoliennes du Type ENERCON E-101 Tour 133,14 m, hauteur totale 185,90 m

Maître d'ouvrage: SEPE DE SABINE
Tour de l'Europe 183
3, Bd de l'Europe
68100 Mulhouse

Lieu de la construction:
Commune de Chamole,
lieu-dit «La Clef des Ripes»,
section B, parcelle 14

Maître d'oeuvre: SEPE DE SABINE
Tour de l'Europe 183
3, Bd de l'Europe
68100 Mulhouse

Plan:
PC2 - Plan de masse EOL 4

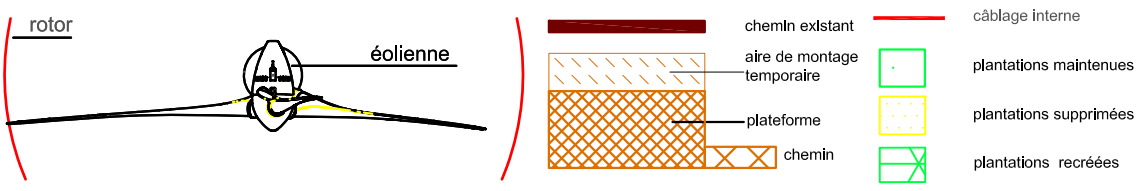

sign.: LEROUX	Date: 26.03.12	modification:	Date:	Echelle: 1:2000	Page: 1	Ref.: 1.1
-------------------------	--------------------------	----------------------	--------------	---------------------------	-------------------	---------------------

+0,0m HT TN
+135,40 HT Nacelle
Altitude NGF au pied de l'éolienne : 588 m

31

160

Commune de Chamole,
lieu-dit «La clef des Ripes»,
section B, parcelle 30

EOL5

30

Commune de Chamole,
lieu-dit «La clef des Ripes»,
section B, parcelle 29

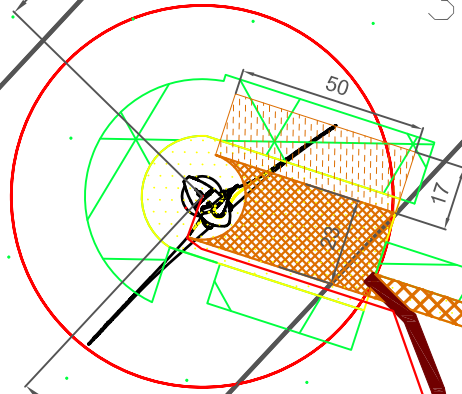

41

29

28

27

388

drlwarchitectes <small>32 rue victor schoelcher BP 2137 - 68060 mulhouse - Tel 03 89 60 01 01 Fax 03 89 60 01 02</small>	Projet:	Implantation de 9 éoliennes du Type ENERCON E-101 Tour 133,14 m, hauteur totale 185,90 m				
	Maître d'ouvrage:	SEPE DE SABINE Tour de l'Europe 183 3, Bd de l'Europe 68100 Mulhouse	Lieu de la construction: Commune de Chamole, lieu-dit «La Clef des Ripes», section B, parcelle 30			
	Maître d'oeuvre:	SEPE DE SABINE Tour de l'Europe 183 3, Bd de l'Europe 68100 Mulhouse	Plan: PC2 - Plan de masse EOL 5			
sign.:	Date:	modification:	Date:	Echelle:	Page:	Ref.:
LEROUX	26.03.12			1:2000	1	1.1

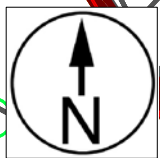

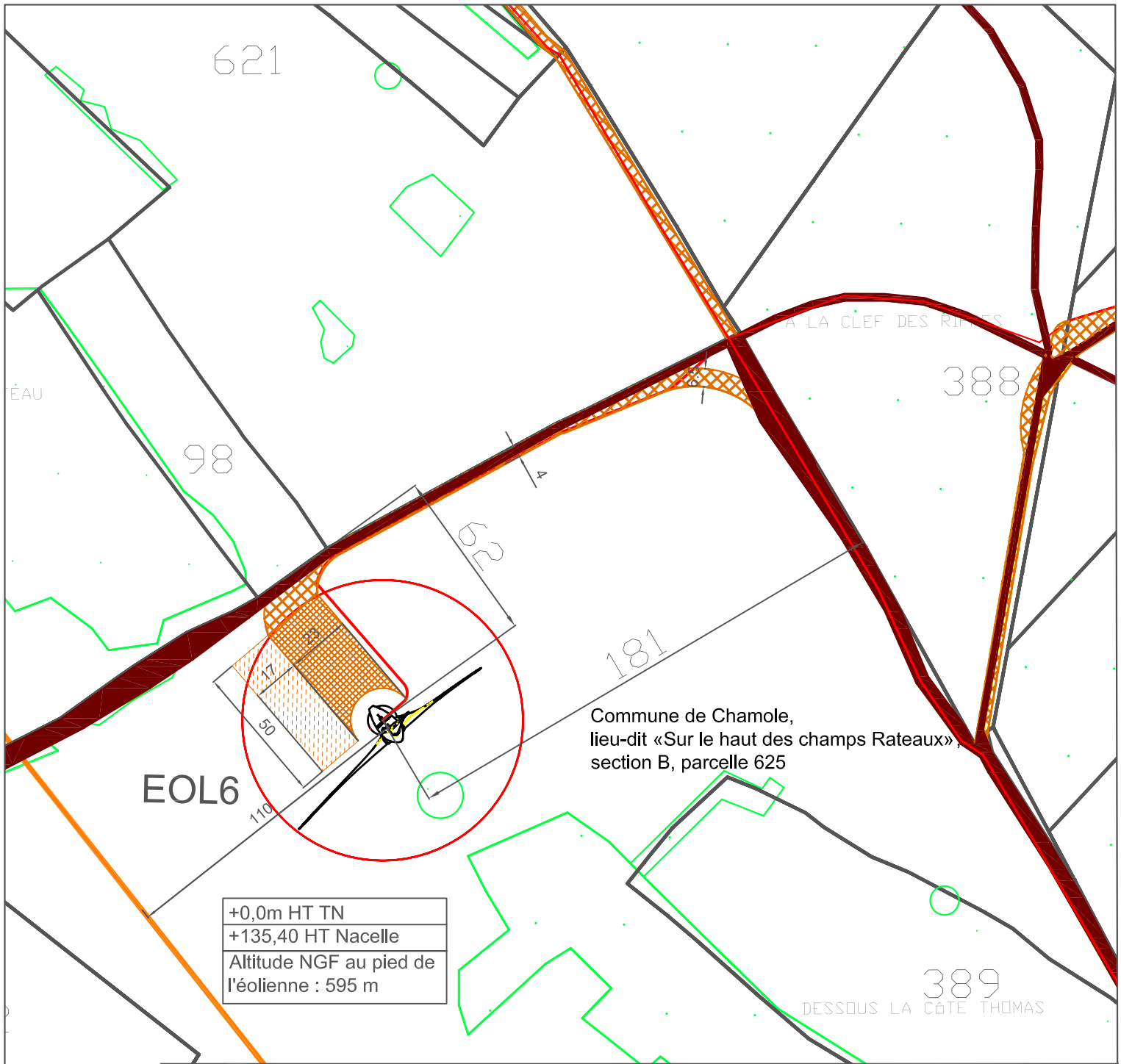

dr|warchitectes
32 rue victor schoelcher BP 2137 - 68060 mulhouse - Tel 03 89 60 01 01 Fax 03 89 60 01 02

Projet:	Implantation de 9 éoliennes du Type ENERCON E-101 Tour 133,14 m, hauteur totale 185,90 m	
Maître d'ouvrage:	SEPE DE SABINE Tour de l'Europe 183 3, Bd de l'Europe 68100 Mulhouse	Lieu de la construction: Commune de Chamole, lieu-dit «Sur le haut des champs Rateaux», section B, parcelle 625
Maître d'oeuvre:	SEPE DE SABINE Tour de l'Europe 183 3, Bd de l'Europe 68100 Mulhouse	Plan: PC2 - Plan de masse EOL 6

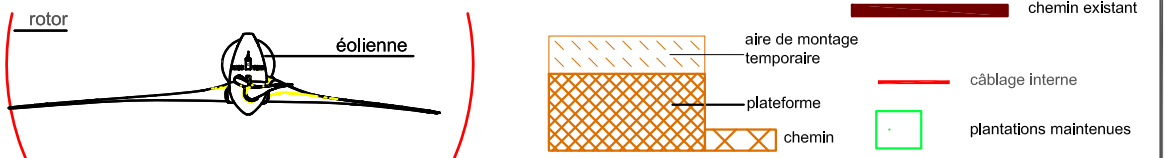

sign.:	Date:	modification:	Date:	Echelle:	Page:	Ref.:
LEROUX	26.03.12			1:2000	1	1.1

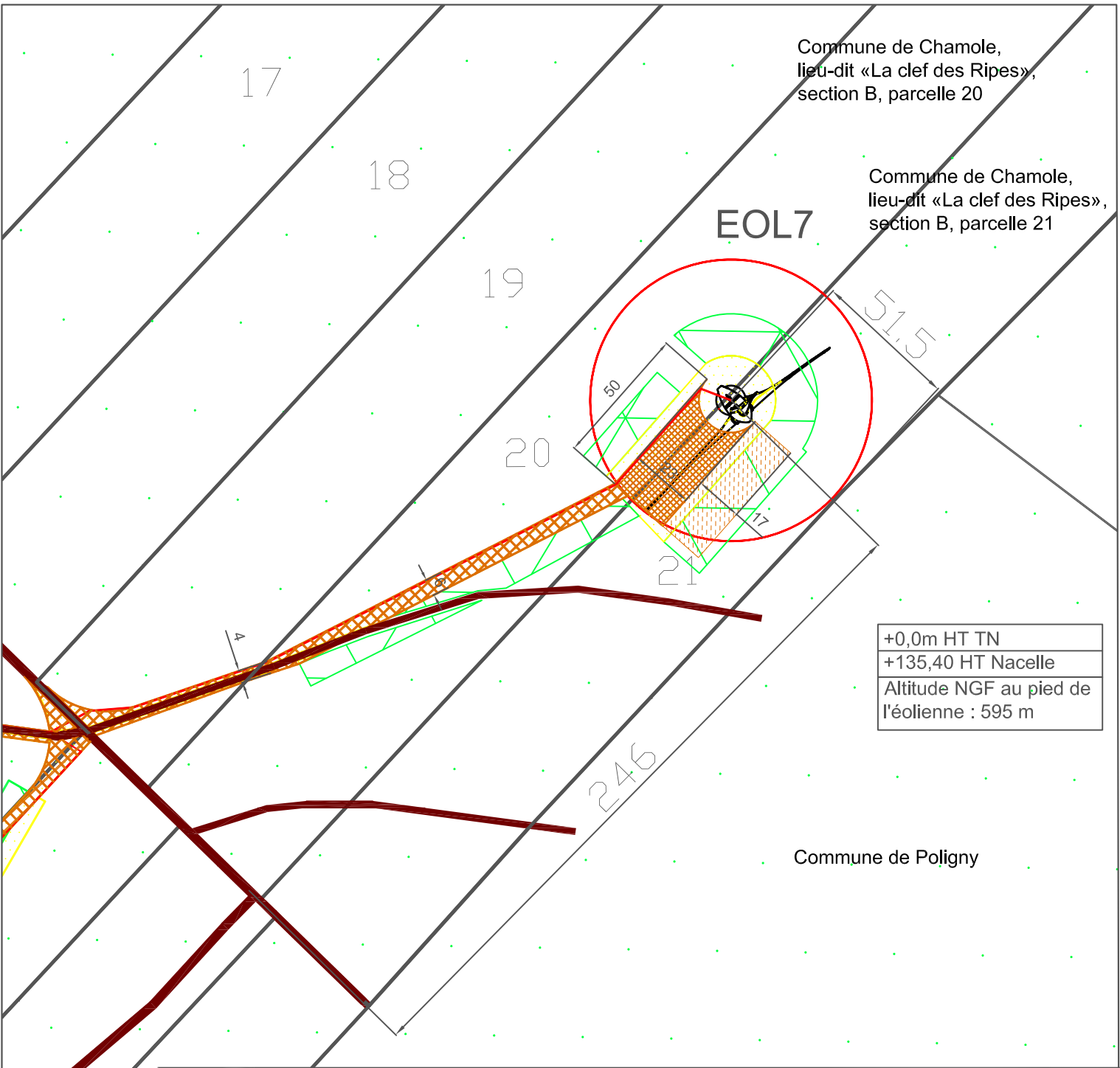

+0,0m HT TN
+135,40 HT Nacelle
Altitude NGF au pied de l'éolienne : 595 m

Commune de Poligny

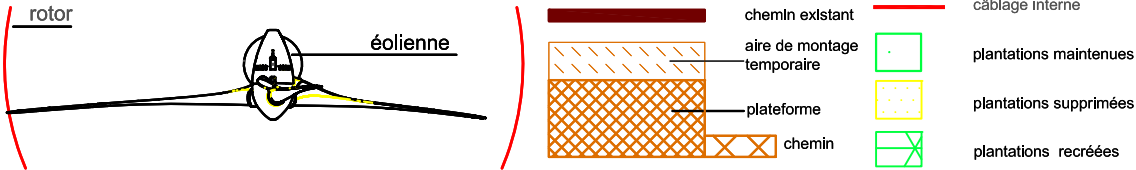
 <p>32 rue victor schoelcher BP 2137 - 68060 mulhouse - Tel 03 89 60 01 01 Fax 03 89 60 01 02</p>	Projet:	Implantation de 9 éoliennes du Type ENERCON E-101 Tour 133,14 m, hauteur totale 185,90 m				
	Maître d'ouvrage:	SEPE DE SABINE Tour de l'Europe 183 3, Bd de l'Europe 68100 Mulhouse	Lieu de la construction: Commune de Chamole, lieu-dit «La clef des Ripes», section B, parcelles 20 et 21			
	Maître d'oeuvre:	SEPE DE SABINE Tour de l'Europe 183 3, Bd de l'Europe 68100 Mulhouse	Plan: PC2 - Plan de masse EOL 7			
						
sign.:	Date:	modification:	Date:	Echelle:	Page:	Ref.:
LEROUX	26.03.12			1:2000	1	1.1

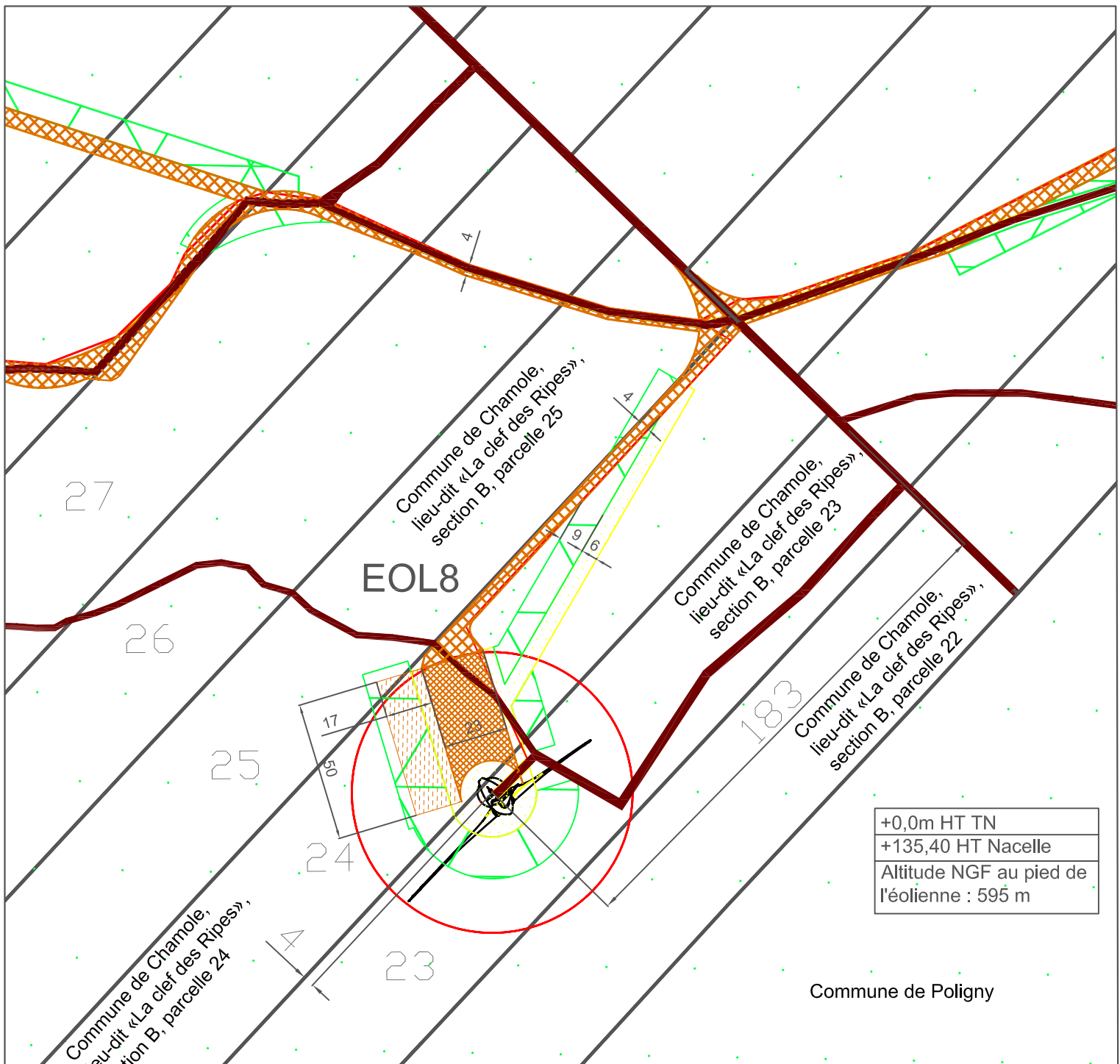

+0,0m HT TN
+135,40 HT Nacelle
Altitude NGF au pied de l'éolienne : 595 m

Commune de Poligny

drlwarchitectes
 32 rue victor schoelcher BP 2137 - 68060 mulhouse - Tel 03 89 60 01 01 Fax 03 89 60 01 02

Projet:	Implantation de 9 éoliennes du Type ENERCON E-101 Tour 133,14 m, hauteur totale 185,90 m	
Maître d'ouvrage:	SEPE DE SABINE Tour de l'Europe 183 3, Bd de l'Europe 68100 Mulhouse	Lieu de la construction: Commune de Chamole, lieu-dit «La clef des Ripes», section B, parcelles 23 et 24
Maître d'oeuvre:	SEPE DE SABINE Tour de l'Europe 183 3, Bd de l'Europe 68100 Mulhouse	Plan: PC2 - Plan de masse EOL 8

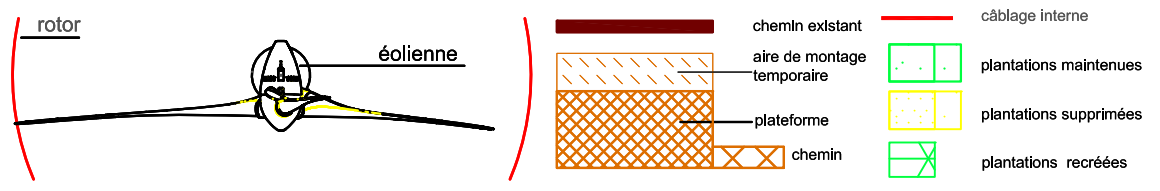
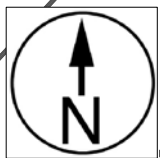

sign.: LEROUX	Date: 26.03.12	modification:	Date:	Echelle: 1:2000	Page: 1	Ref.: 1.1
-------------------------	--------------------------	----------------------	--------------	---------------------------	-------------------	---------------------

+0,0m HT TN
+135,40 HT Napelle
Altitude NGF au pied de l'éolienne : 595 m

625

SUR LE HAUT DES CHAMPS RATEAUX

Commune de Chamole,
lieu-dit «Sur le haut des champs Rateaux»,
section B, parcelle 625

EOL9

Commune de Chamole,
lieu-dit «Grange Perrenin»,
section B, parcelle 397

Commune de Chamole,
lieu-dit «Grange Perrenin»,
section B, parcelle 399

Commune de Chamole,
lieu-dit «Grange Perrenin»,
section B, parcelle 398

Commune de Poligny

GRANGE PERRENIN

dr warchitectes <small>32 rue victor schoelcher BP 2137 - 68060 mulhouse - Tel 03 89 60 01 01 Fax 03 89 60 01 02</small>	Projet:	Implantation de 9 éoliennes du Type ENERCON E-101 Tour 133,14 m, hauteur totale 185,90 m	
	Maître d'ouvrage:	SEPE DE SABINE Tour de l'Europe 183 3, Bd de l'Europe 68100 Mulhouse	Lieu de la construction: Commune de Chamole, lieu-dit «Sur le haut des champs Rateaux», section B, parcelle 625
	Maître d'oeuvre:	SEPE DE SABINE Tour de l'Europe 183 3, Bd de l'Europe 68100 Mulhouse	Plan: PC2 - Plan de masse EOL 9

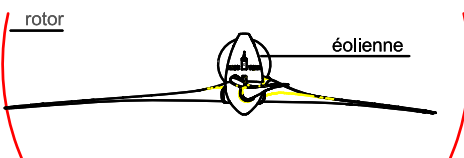

- canalisation gaz
- chemin existant
- câblage interne
- plantations maintenues
- plantations recréées
- aire de montage temporaire
- plateforme
- chemin

sign.:	Date:	modification:	Date:	Echelle:	Page:	Ref.:
LEROUX	26.03.12			1:2000	1	1.1