

ANNEXES

Annexe 2 : plan de situation source géoportail

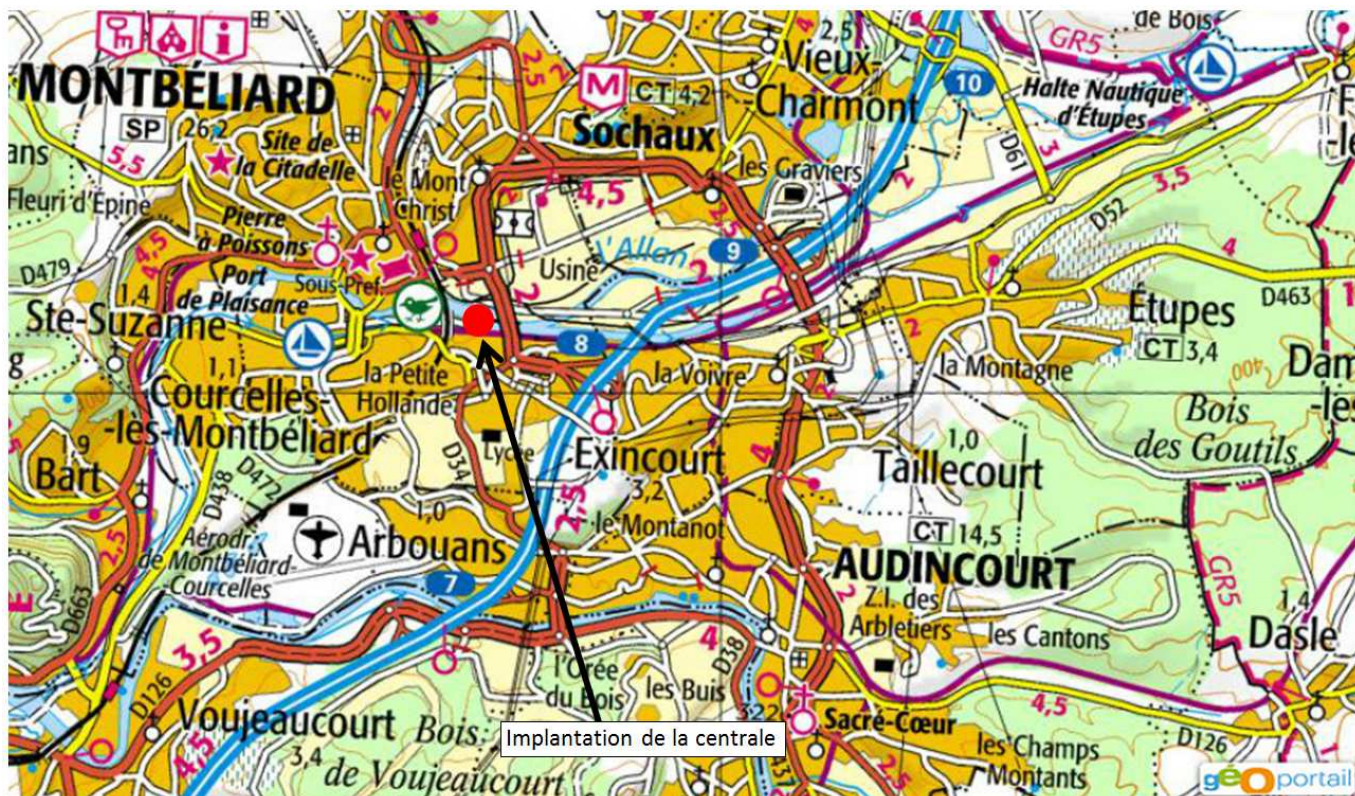

Annexe 3 : photographies

Environnement proche 11/02/2015

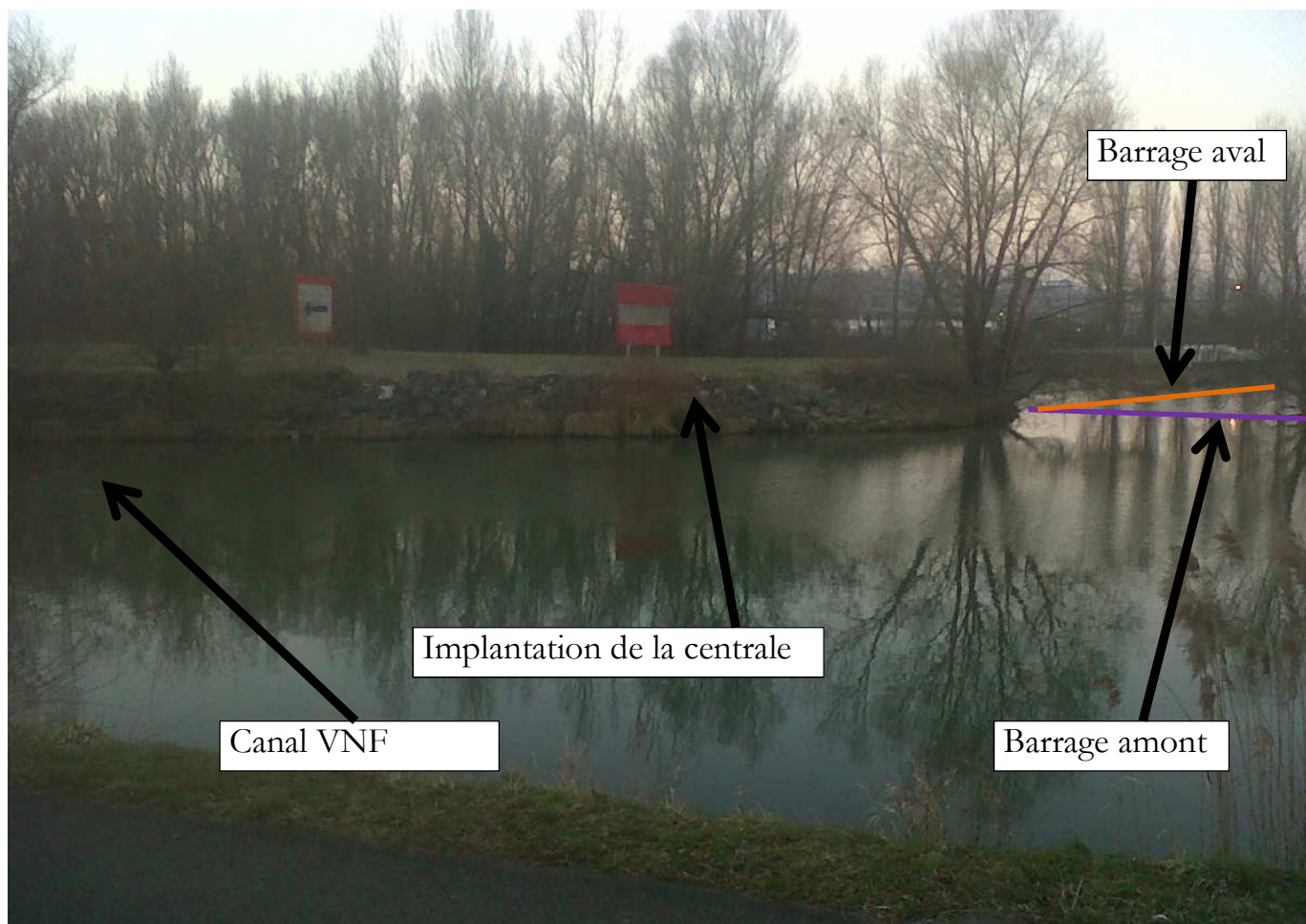

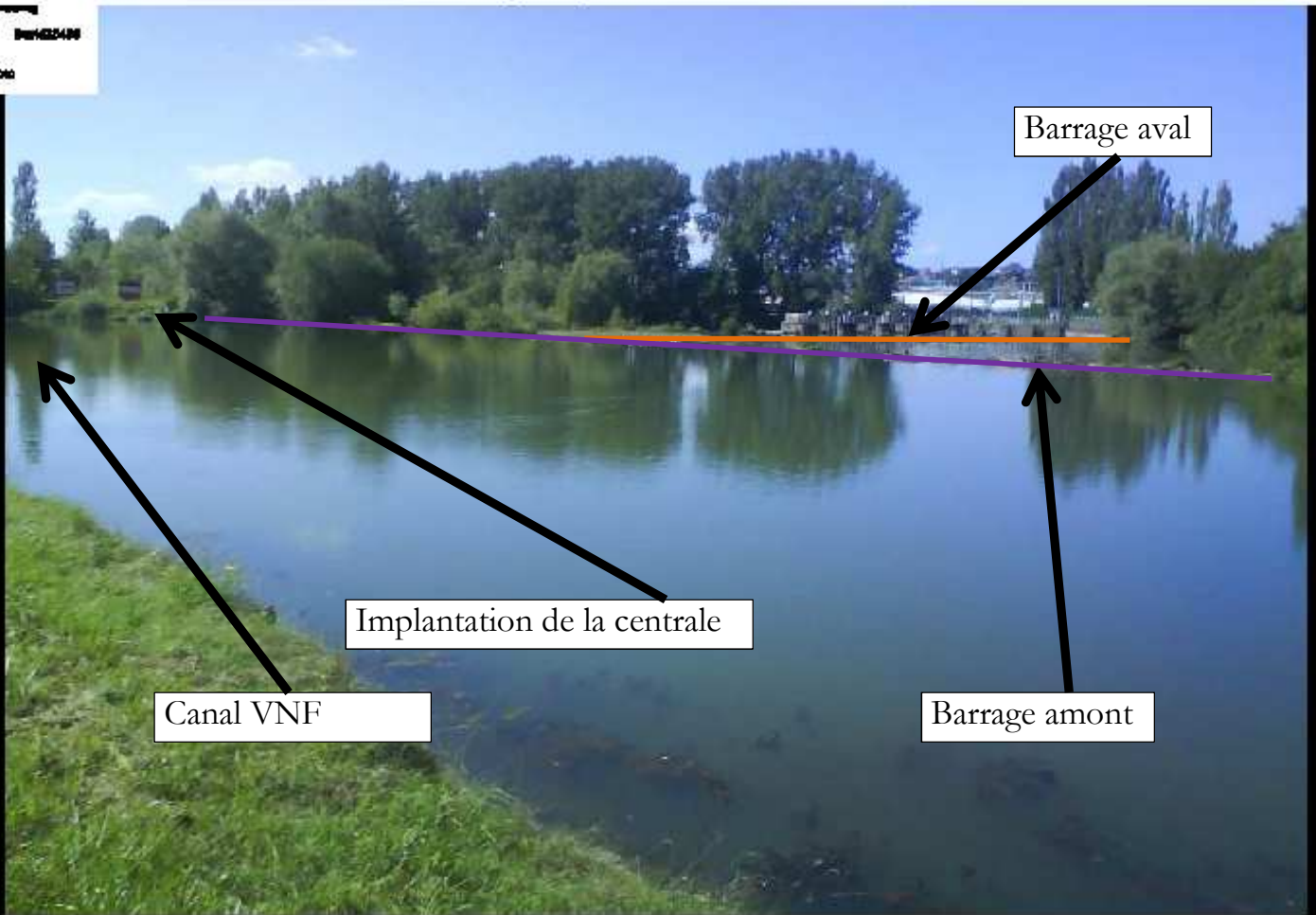

Annexe 4 ; 5 : enveloppe du tracé

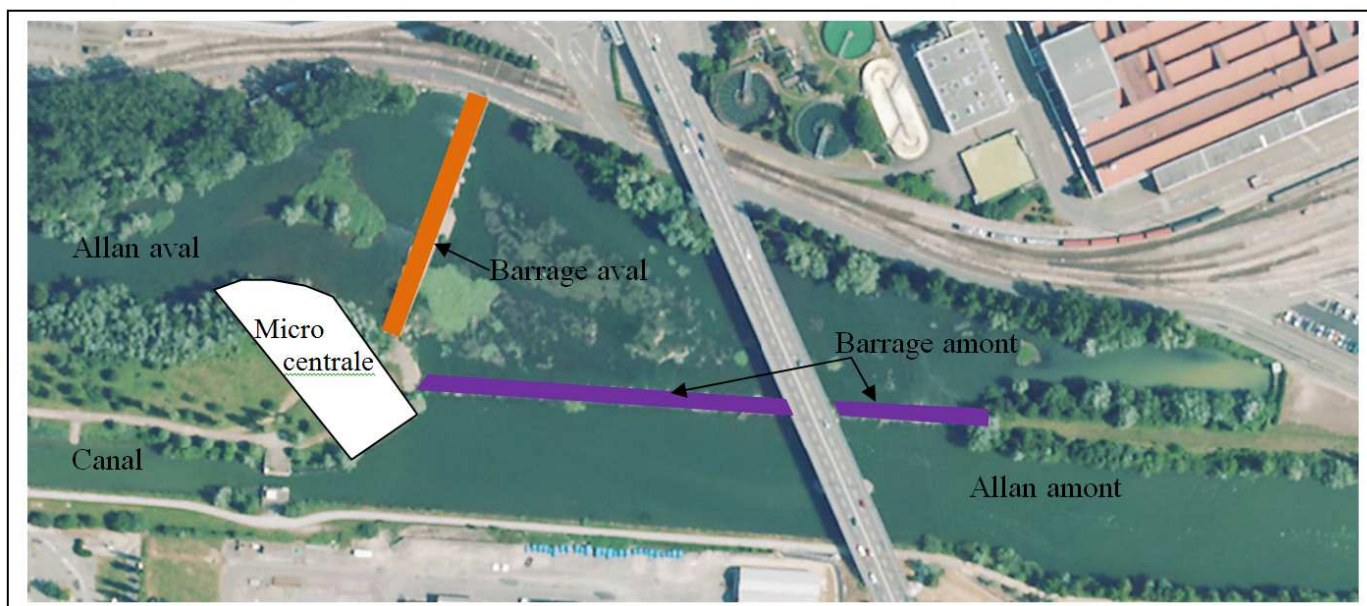

Annexe 6 : situation du projet dans son environnement



Implantation de la centrale

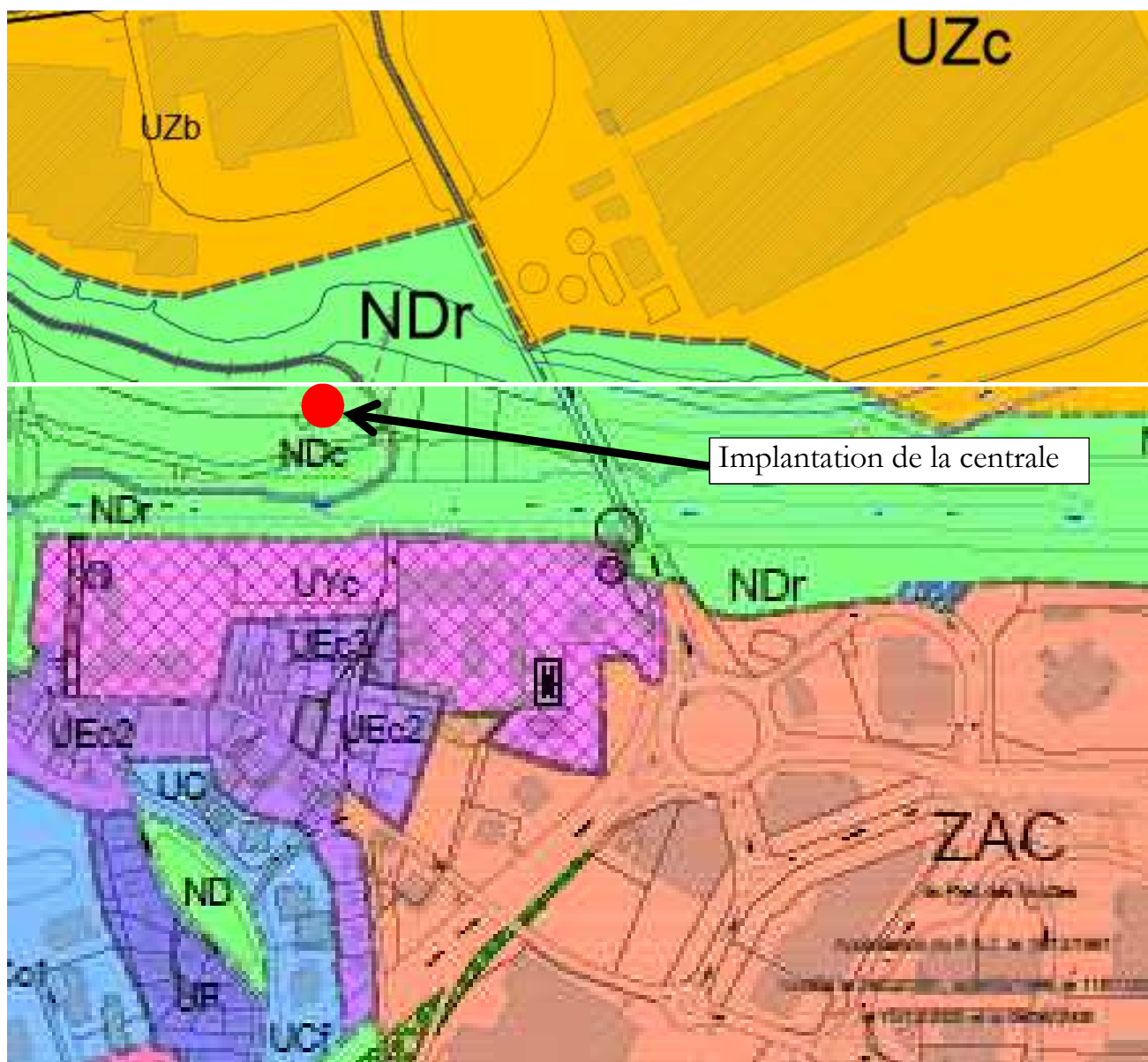

NDC : Parcs urbains et de loisirs ayant fait ou devant faire l'objet d'aménagements spéciaux (constructions, plantations, défrichage, installations et travaux divers) en vue d'assurer leur ouverture au public.

NDr : Zone de protection des quais et berges des cours d'eau de l'ALLAN et de la LIZAINE.

UZb : Dépôts d'hydrocarbure ainsi que des unités de fabrication et d'entrepôts liés à l'industrie automobile.

UZc : Aire d'implantation des activités de fabrication et d'assemblage des établissements PEUGEOT-CITROEN de la plaine de l'Allan.

UY : Zone à dominante activités destinée à l'accueil d'installations industrielles ou artisanales, d'entrepôts...

UE : Zone mixte composé de petits collectifs et d'individuels pouvant recevoir activité commerciales, artisanales, de services et de bureaux.

ZAC : Zone d'activité commerciale

Annexe 7 : Plan de situation cadastrale

Département : DOUBS	DIRECTION GÉNÉRALE DES FINANCES PUBLIQUES EXTRAIT DU PLAN CADASTRAL	Le plan visualisé sur cet extrait est géré par le centre des Impôts foncier suivant : POLE TOPOGRAPHIQUE GESTION CADASTRALE Antenne de MONTBELIARD 25214 25214 MONTBELIARD CEDEX tél. 03 81 32 62 40 -fax 03 81 32 62 05 E-mail : cdif.besancon@dgfp.finances.gouv.fr
Commune : MONTBELIARD		Cet extrait de plan vous est délivré par : cadastre.gouv.fr
Section : AZ Feuille : 000 AZ 01		
Échelle d'origine : 1/1000 Échelle d'édition : 1/2000		
Date d'édition : 12/02/2015 (fuseau horaire de Paris)		
Coordonnées en projection : RGF93CC47 ©2014 Ministère des Finances et des Comptes publics		

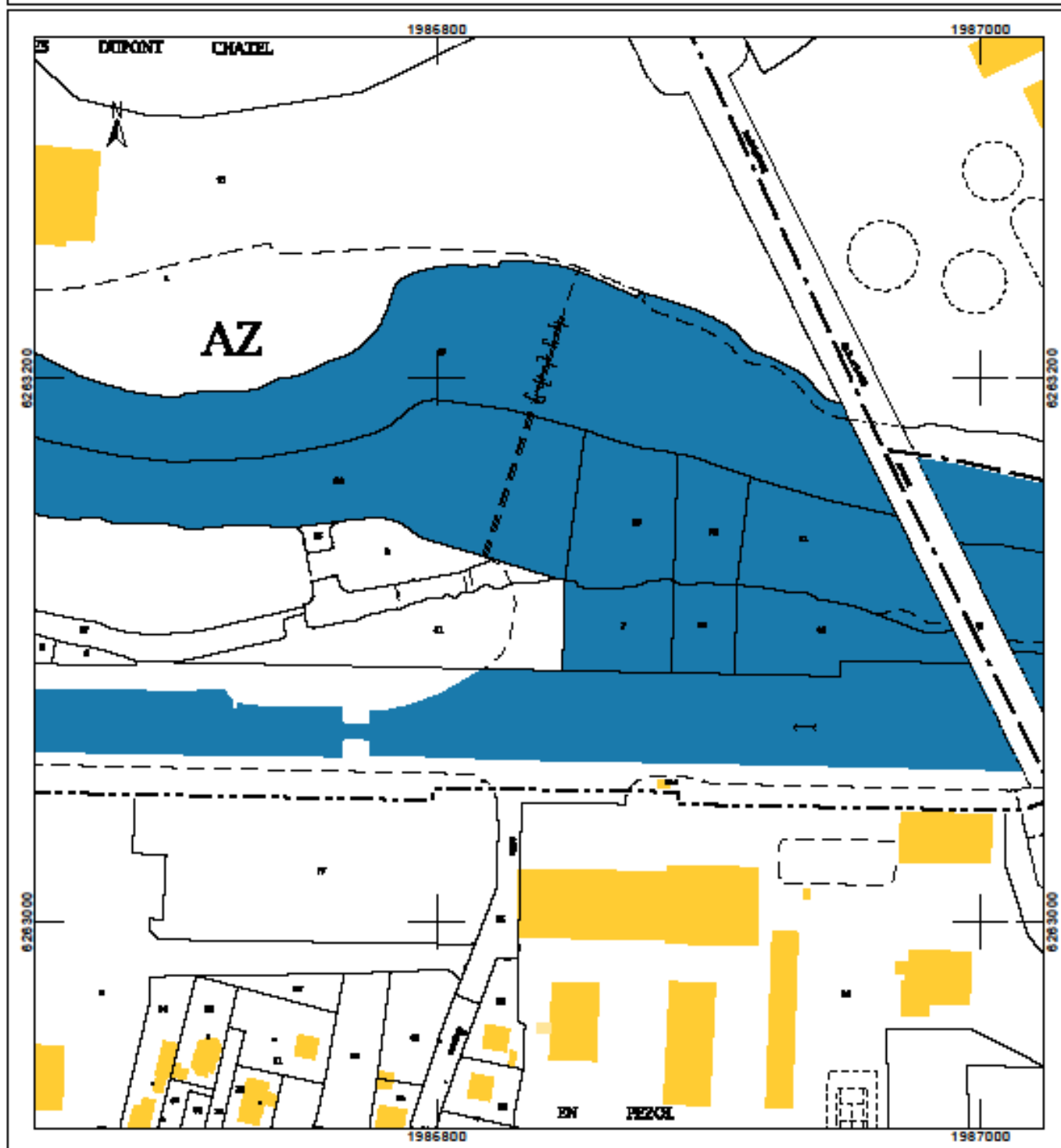

Annexe 8 : coupe centrale

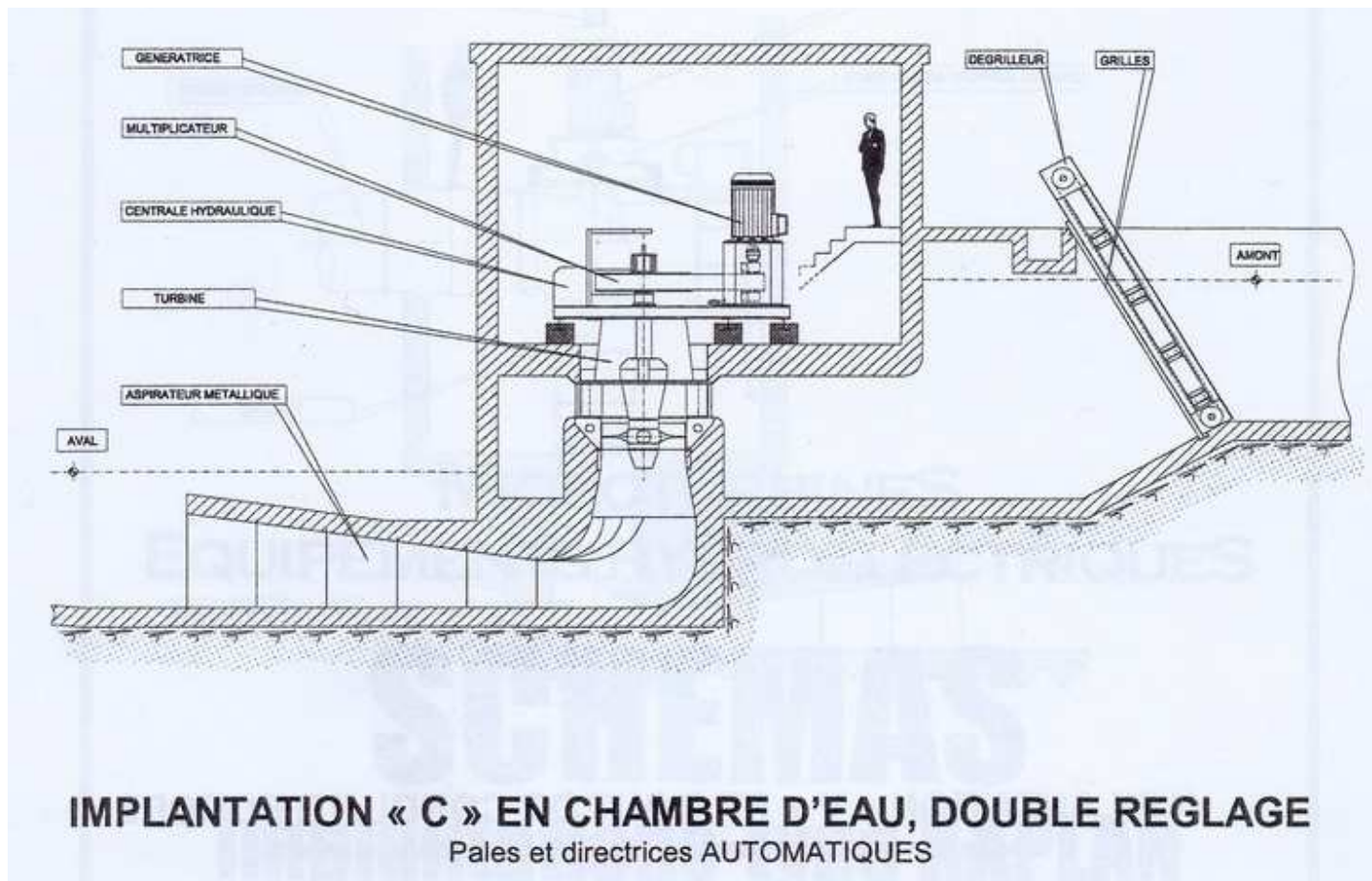

Annexe 9 : coupe passe à poissons et sédiments

