

**SITE HYDROÉLECTRIQUE
DE VALENTIGNEY**

ANNEXES

Greffes du Tribunal de Commerce de VESOUL
20 RUE DIDON
70000 VESOUL

Extrait Kbis

EXTRAIT D'IMMATRICULATION AU REGISTRE DU COMMERCE ET DES SOCIETES
au 15 Avril 2014

IDENTIFICATION

Dénomination sociale SARL HYDRO ELECTRICITE COMTOISE
Numéro d'immatriculation 414 728 238 R.C.S. VESOUL
Date d'immatriculation 11/12/1997

RENSEIGNEMENTS RELATIFS A LA PERSONNE MORALE

Adresse du siège RUE CHARMOIS 70110 VILLAFANS
Forme juridique Société à responsabilité limitée (Société à associé unique)
Capital 7 622,45 Euros
Date de clôture de l'exercice social 31 octobre
Durée de la personne morale Jusqu'au 11/12/2096
Dépôt d'actes constitutifs N° A450 du 11/12/1997
Journal d'annonces légales LES AFFICHES DE LA HAUTE SAONE du 28/11/1997

GESTION, DIRECTION, ADMINISTRATION, CONTRÔLE

Gérant

Nom / Prénoms BEURET Francois, Bernard, Marcel
Date et lieu de naissance Le 13/03/1976 à BELFORT - 90
Nationalité Française
Demeurant LE MOULIN GRAND PIERRE VILLERS LA VILLE 70110
VILLERSEXEL

RENSEIGNEMENTS RELATIFS A L'ETABLISSEMENT PRINCIPAL ET A L'ACTIVITE

Adresse de l'établissement principal LE CHATEAU 70220 FOUGEROLLES
Activités exercées dans l'établissement L'ACQUISITION, LA CREATION ET L'EXPLOITATION DE TOUTES CENTRALES HYDRO-ELECTRIQUES, THERMIQUES, EOLIENNES ET D'UNE MANIERE GENERALE DESTINEES A LA PRODUCTION D'ENERGIE ACCESSOIREMENT LE NEGOCE ET LA REPARATION DE VEHICULES AUTOMOBILES, DE MACHINES OUTILS, DE MATERIELS DE TRAVAUX PUBLICS, AGRICOLES, DE PRODUCTION D'ENERGIE ET DE MANUTENTION LA PRESTATION DE SERVICE, LA FOURNITURE ET LA POSE DE MATERIELS DANS LES DOMAINES ELECTRIQUES, MECANIKES, HYDRAULIQUES ET THERMIQUES, LA REALISATION DE CHANTIERS DE TRAVAUX PUBLICS ET TOUTE ACTIVITE DE RECYCLAGE DE DECHETS
Date de début d'activité 27/11/1997
Origine du fonds ou de l'activité Achat paru au journal LA HAUTE SAONE AGRICOLE ET RURALE du 12/12/1997
Précédent propriétaire exploitant SARL LES TEMPLIERS
Mode d'exploitation Exploitation directe

IMMATRICULATION HORS RESSORT

R.C.S. BELFORT

AUTRES MENTIONS OU OBSERVATIONS

- *Mention n° 975 du 26/10/2000* Capitaux propres devenus inférieurs à la moitié du capital social
CONTINUATION DE LA SOCIETE MALGRE UN ACTIF NET
INFÉRIEUR A LA MOITIE DU CAPITAL SOCIAL A COMPTER DU 21
AOUT 2000
Date d'effet : 21/08/2000
- *Mention n° 738 du 03/06/2008* Reconstitution de l'actif net

Greffes du Tribunal de Commerce de VESOUL
20 RUE DIDON
70000 VESOUL

RECONSTITUTION DES CAPITAUX PROPRES

Date d'effet : 28/03/2008

- Mention du 01/01/2009

En application du décret n° 2008-146 en date du 15 février 2008, modifiant le siège et le ressort des tribunaux de commerce, l'ensemble des dossiers inscrits au registre du commerce et des sociétés du greffe du tribunal de grande instance de Lure ainsi que les dossiers d'inscriptions de sûretés et privilèges ont été transférés au greffe du tribunal de commerce de Vesoul-Gray. Cette modification prend effet au 1er janvier 2009. Le greffe de Vesoul-Gray décline toute responsabilité sur toute mention ou inscription erronée ou omise par le fait du greffe précédemment compétent.

- Mention

LA CONVERSION DU MONTANT DU CAPITAL DES FRANCS EN EUROS A ÉTÉ EFFECTUÉE D'OFFICE PAR LE GREFFE EN APPLICATION DU DÉCRET N° 2001-474 DU 30 MAI 2001 : ANCIEN MONTANT : 50 000.00 FRF NOUVEAU MONTANT : 7 622.45 EUR

Le Greffier

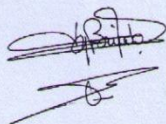

FIN DE L'EXTRAIT

Situation locale

D'après carte IGN (source Géoportail) Échelle : 1/25 000^{ème}

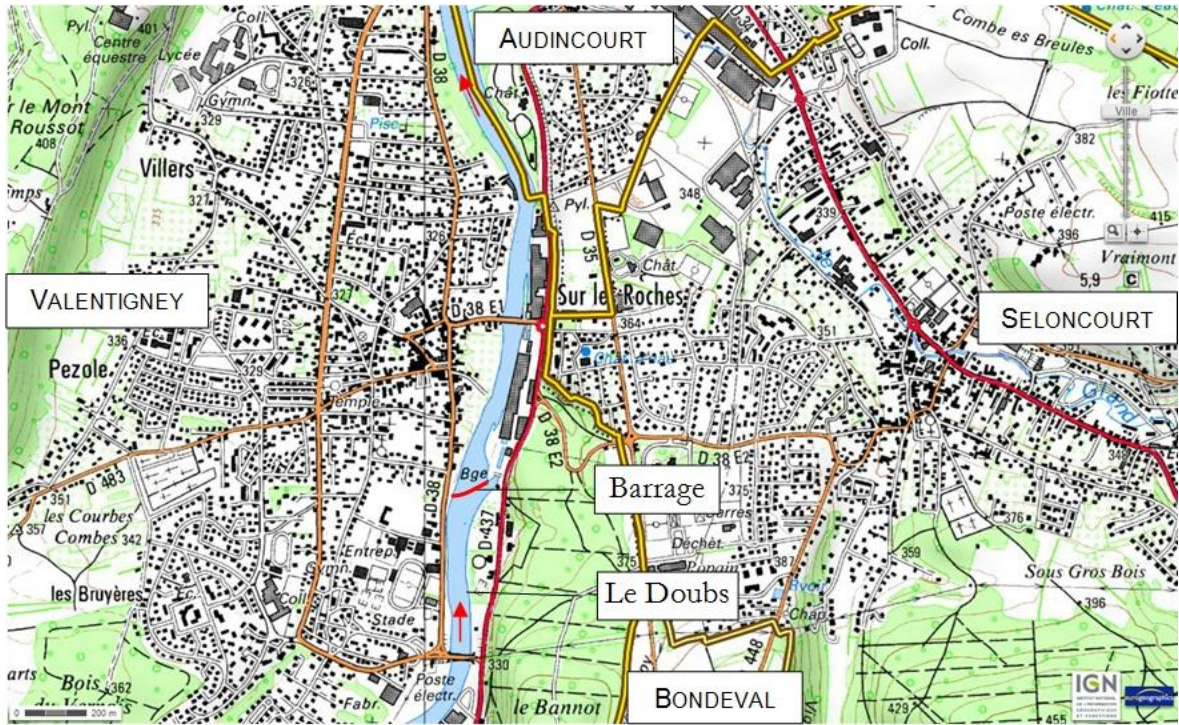

Extrait agrandi D'après carte IGN (source GEOPORTAIL) Échelle : 1/10 000^{ème}

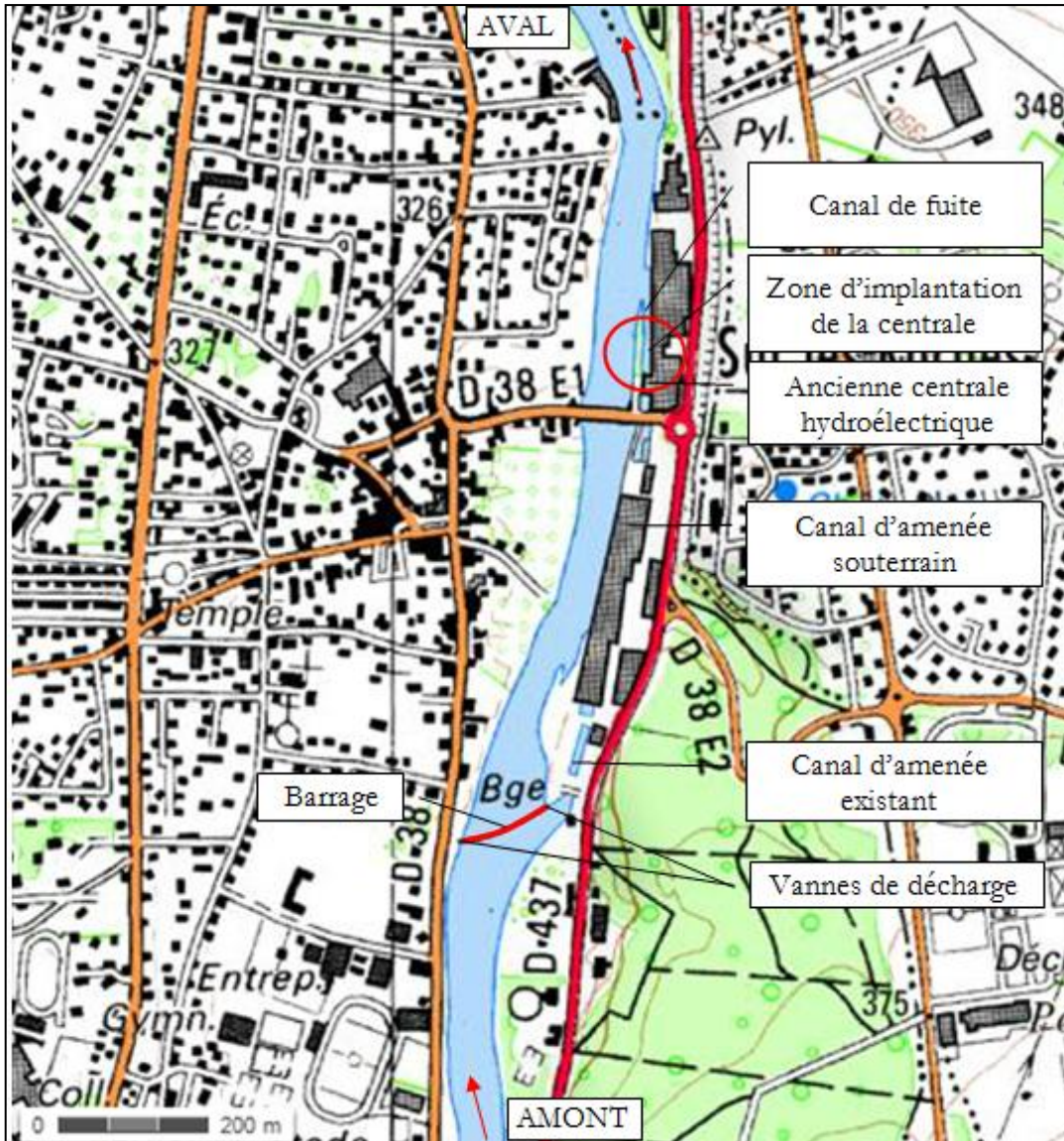

Vue aérienne du site de VALENTIGNEY

(D'après carte IGN (source Géoportail))

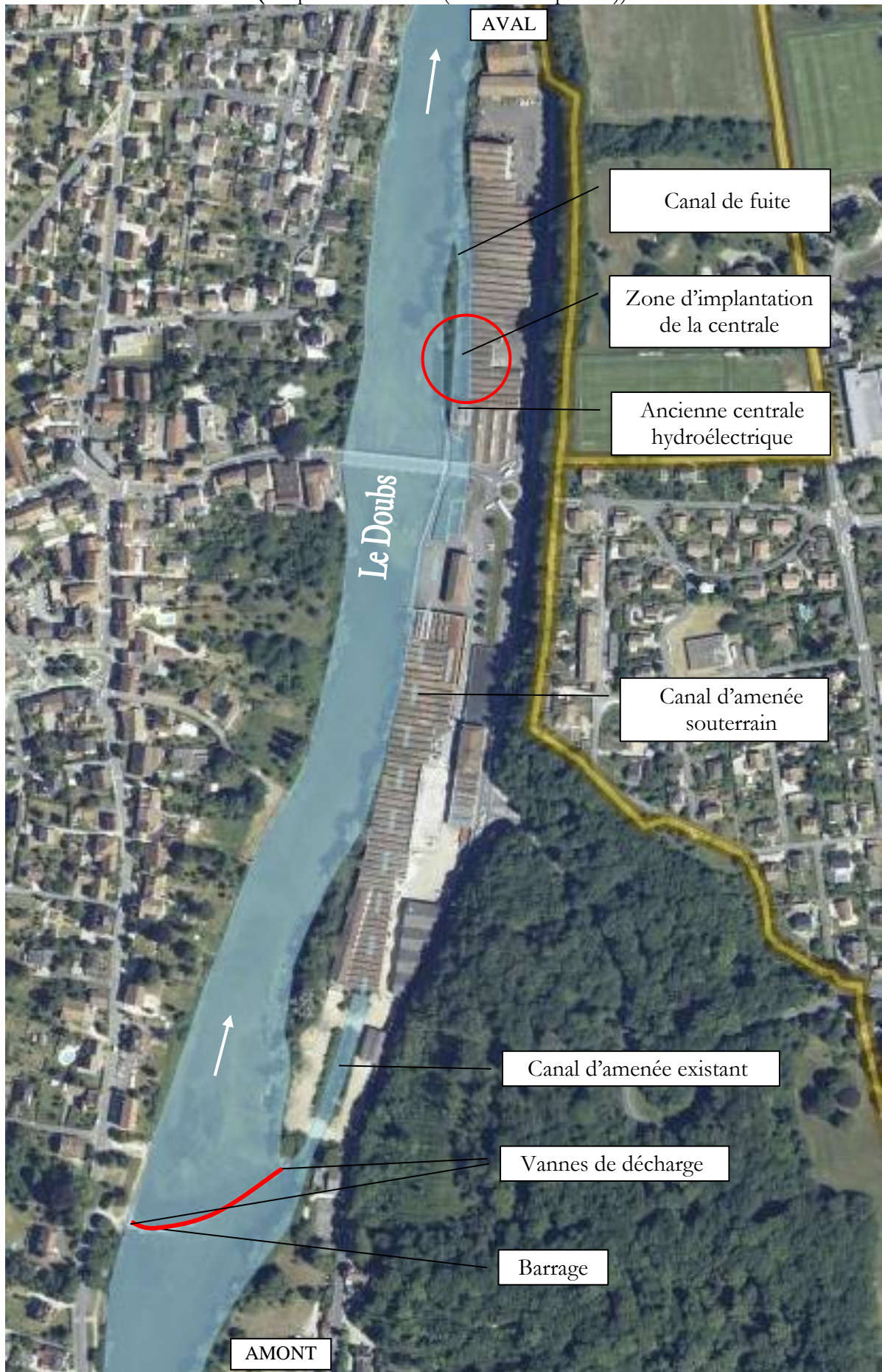

Extrait cadastral du site de VALENTIGNEY et parcelles concernées

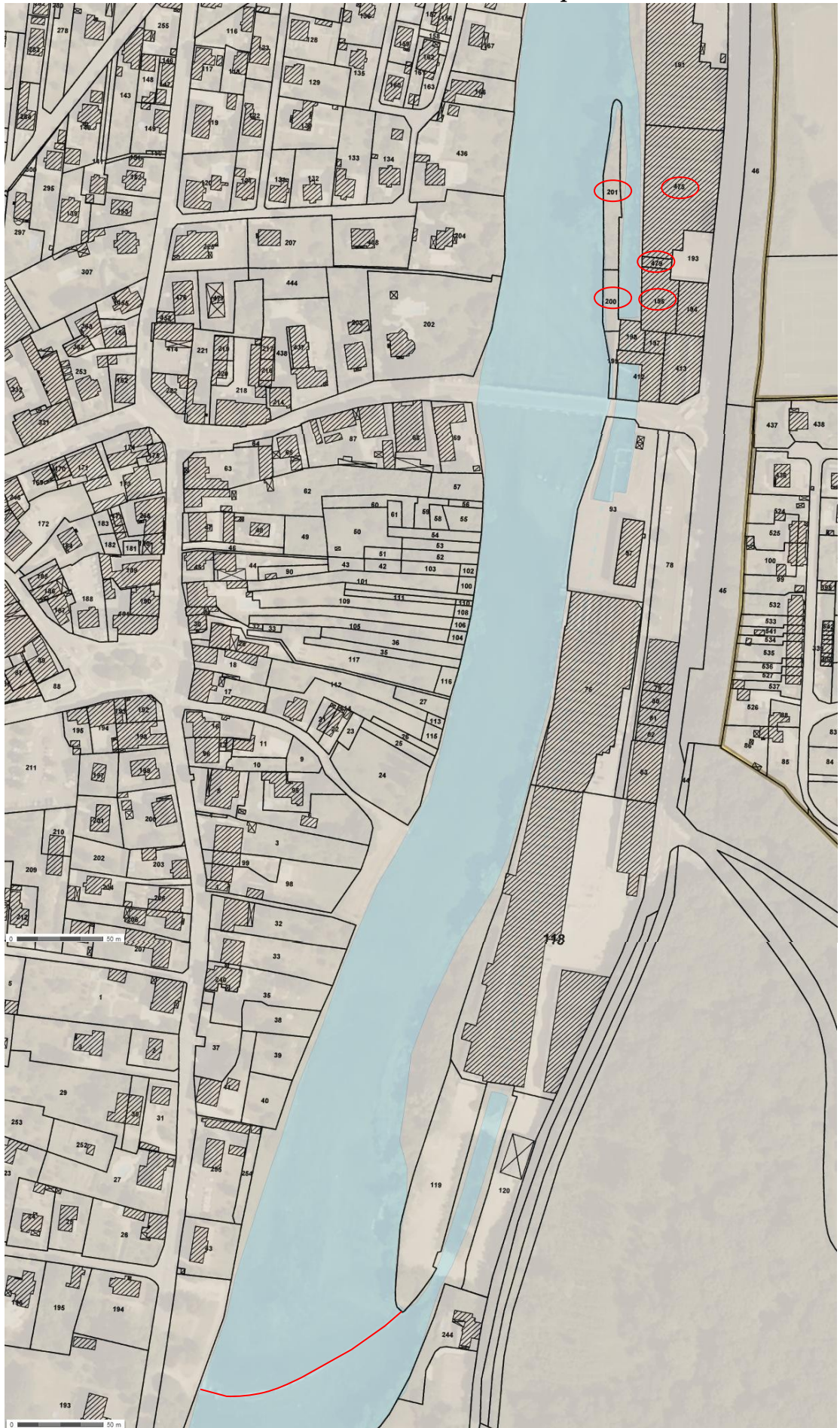

**COMMUNE DE VALENTIGNEY
RIVIÈRE LE DOUBS
SITE HYDROELECTRIQUE
DE VALENTIGNEY
PLANCHE PHOTOGRAPHIQUE N° 1
AOUT 2014**

 Bureau d'études JACQUEL & CHATILLON
Environnement et Energies
www.be-jc.com



Photographie n° 1 : vue du seuil de prise d'eau, depuis la rive droite, et de ses vannages de décharge en rive droite et gauche



Photographie n° 2 : vue du seuil de prise d'eau, depuis la rive gauche, et de ses vannages de décharge en rive droite et gauche



Photographie n° 3 : vue amont des vannes de décharge en rive gauche du seuil de prise d'eau



Photographie n° 4 : vue aval des vannes de décharge en rive gauche du seuil de prise d'eau



Photographie n° 5 : vue des vannes de décharge en rive droite du seuil de prise d'eau

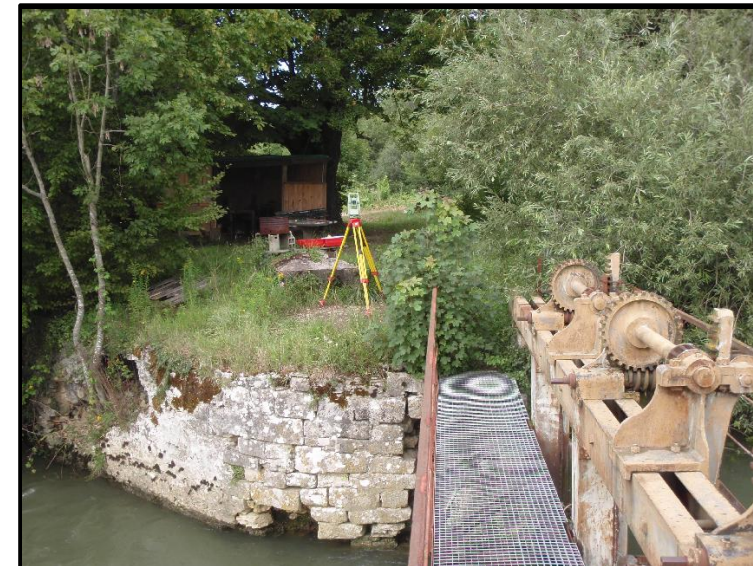

Photographie n° 6 : vue de la berge rive droite au niveau des vannages et vue du secteur rive droite entre Doubs et canal d'aménée

COMMUNE DE VALENTIGNEY
RIVIÈRE LE DOUBS
SITE HYDROELECTRIQUE
DE VALENTIGNEY
PLANCHE PHOTOGRAPHIQUE N° 2
AOUT 2014



Photographie n° 7 : vue du début du canal d'aménée



Photographie n° 8 : vue du canal d'aménée en rive droite du seuil et passage au-dessus de la 1ère conduite souterraine



Photographie n° 9 : vue amont de la 1ère conduite souterraine



Photographie n° 10 : vue aval de la 1ère conduite souterraine

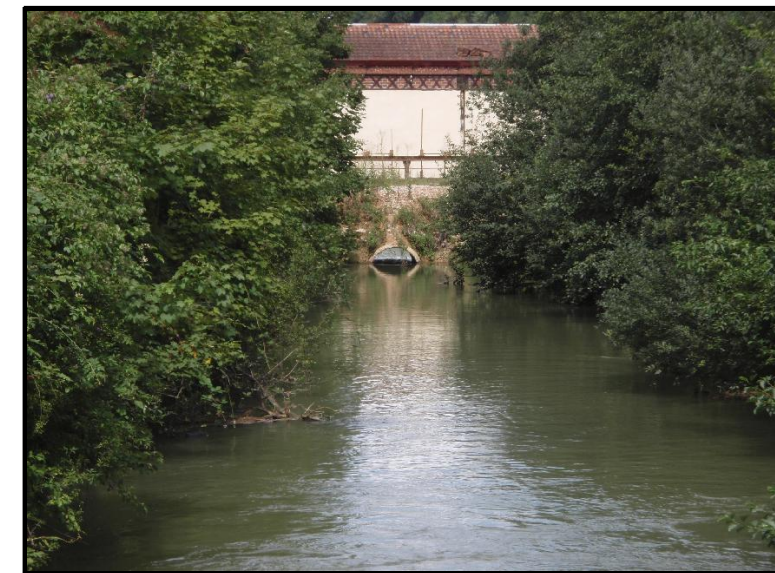

Photographie n° 11 : vue du canal d'aménée entre 1ère et 2ème conduite souterraine

COMMUNE DE VALENTIGNEY
RIVIÈRE LE DOUBS
SITE HYDROELECTRIQUE
DE VALENTIGNEY
PLANCHE PHOTOGRAPHIQUE N° 3
AOUT 2014



Bureau d'études JACQUEL & CHATILLON
Environnement et Energies
www.be-jc.com



Photographie n° 14 : vue du canal de dérivation et zone d'alimentation du canal souterrain



Photographies n° 12 et 13 : vue de la zone d'alimentation du canal souterrain



Photographie n° 15 : vue du canal avec zone d'alimentation en contre-bas



Photographie n° 16 : vue des grilles de protection de la station de pompage



Photographie n° 17 : vue amont de la station de pompage avec au fond la zone d'alimentation du canal souterrain

COMMUNE DE VALENTIGNEY
RIVIÈRE LE DOUBS
SITE HYDROELECTRIQUE
DE VALENTIGNEY
PLANCHE PHOTOGRAPHIQUE N° 4
AOUT 2014



Bureau d'études JACQUEL & CHATILLON
Environnement et Energies
www.be-jc.com



Photographie n° 18 : vue de la sortie des eaux turbinées



Photographie n° 19 : vue du canal de fuite



Photographie n° 20 : vue du canal de fuite

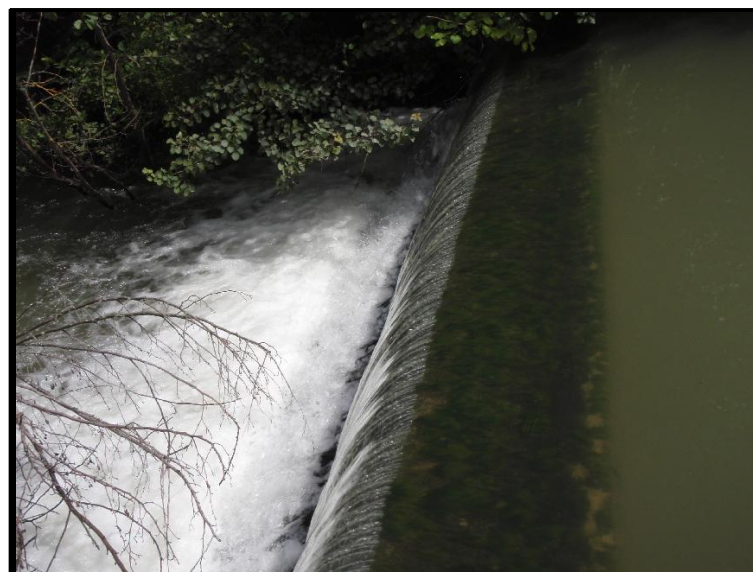

Photographie n° 21 : vue du seuil existant en aval de la station de pompage



Photographie n° 22 : vue aval du tronçon court-circuité



Photographie n° 23 : vue de la zone de confluence du canal de dérivation avec le Doubs

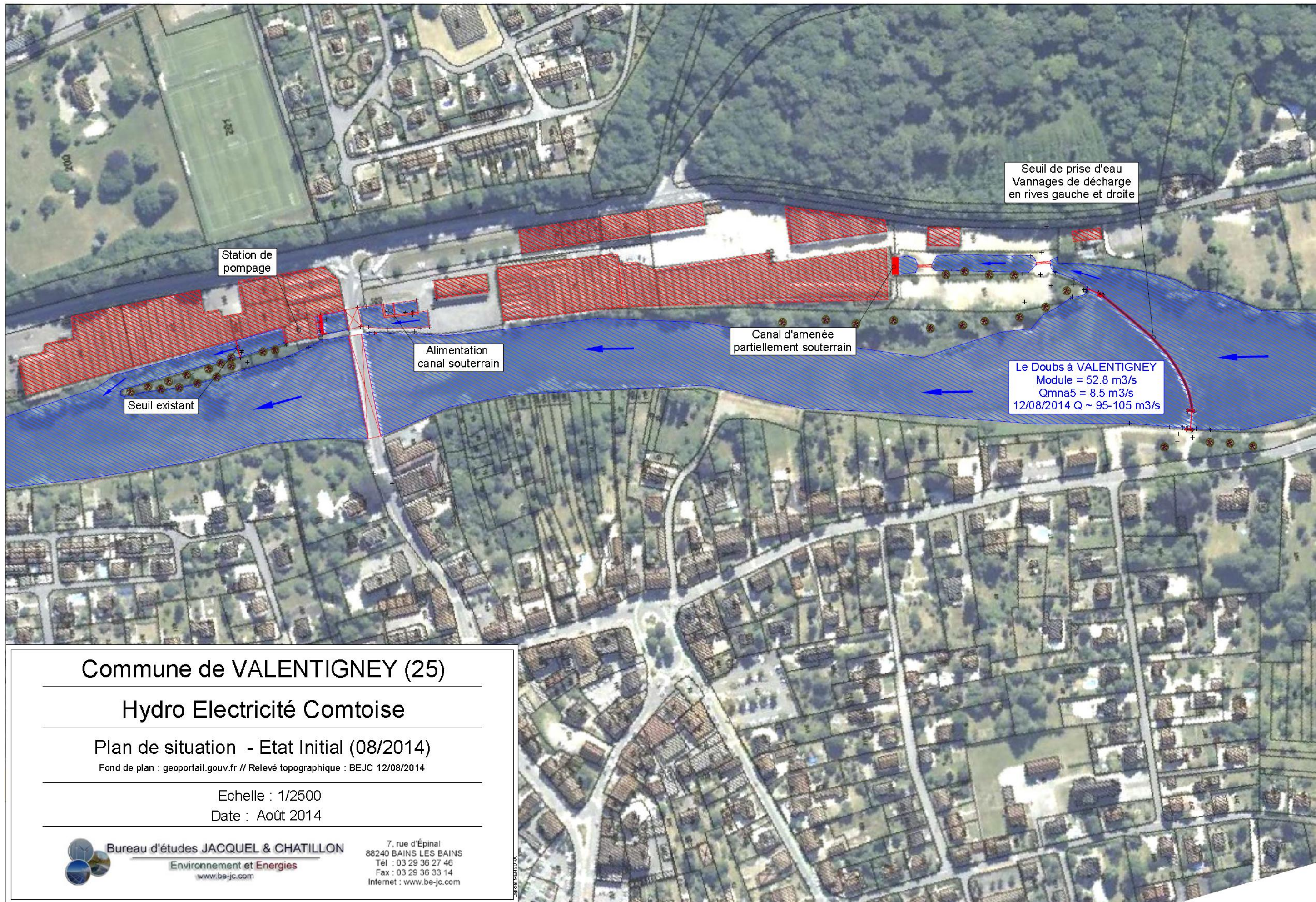

Commune de VALENTIGNEY (25)

Hydro Electricité Comtoise

Plan de situation - Etat Initial (08/2014)

Fond de plan : geoportail.gouv.fr // Relevé topographique : BEJC 12/08/2014

Echelle : 1/2500

Date : Août 2014



Bureau d'études JACQUEL & CHATILLON

Environnement et Energies
www.be-jc.com

7, rue d'Épinal
88240 BAINS LES BAINS
Tél : 03 29 36 27 46
Fax : 03 29 36 33 14
Internet : www.be-jc.com

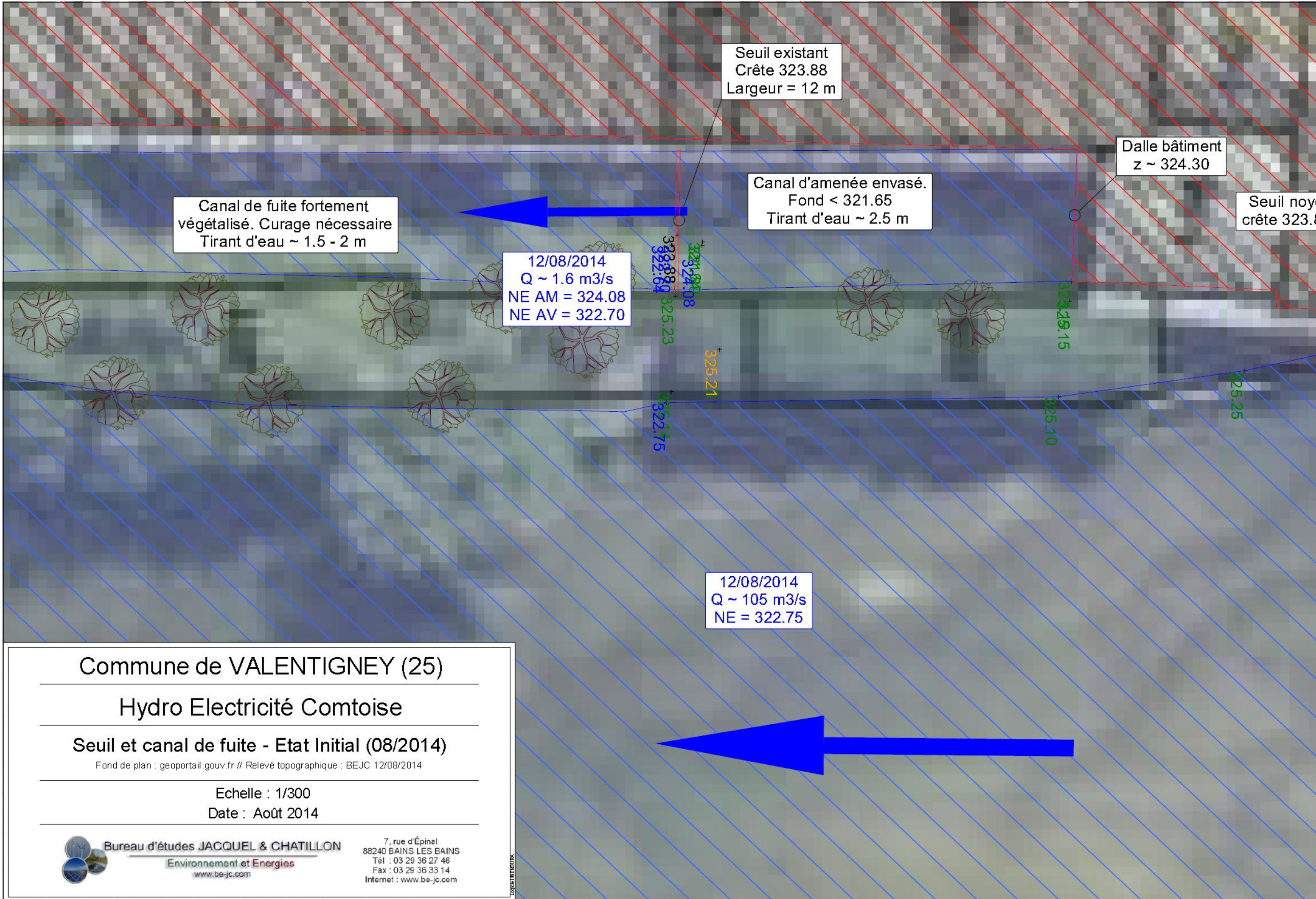

Commune de VALENTIGNEY (25)

Hydro Electricité Comtoise

Seuil et canal de fuite - Etat Initial (08/2014)

Fond de plan : geoportail.gouv.fr // Relevé topographique : BEJC 12/08/2014

Echelle : 1/300

Date : Août 2014



Bureau d'études JACQUEL & CHATILLON

Environnement et Energies
www.be-jc.com

7, rue d'Épinal
88240 BAINS LES BAINS
Tél : 03 29 36 27 46
Fax : 03 29 36 33 14
Internet : www.be-jc.com

LOBBAT MERCIER

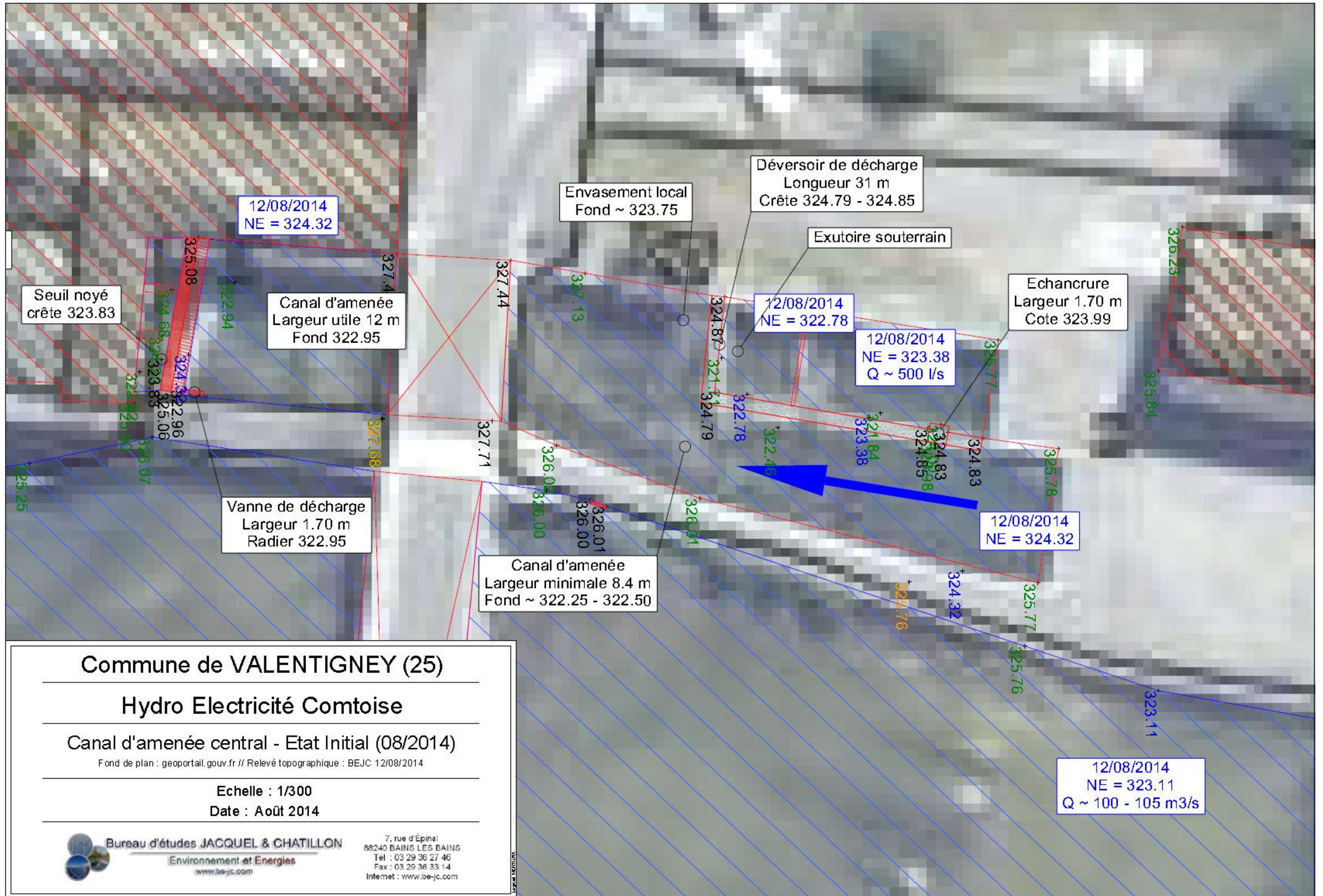

Commune de VALENTIGNEY (25)

Hydro Electricité Comtoise

Canal d'amenée central - Etat Initial (08/2014)

Fond de plan : geoportail.gouv.fr // Relevé topographique : BEJC 12/08/2014

Echelle : 1/300

Date : Août 2014



Bureau d'études JACQUEL & CHATILLON

Environnement et Energies
www.be-jc.com

7, rue d'Épinal
88240 BAINS LES BAINS
Tel : 03 29 36 27 46
Fax : 03 29 36 33 14
Internet : www.be-jc.com

Commune de VALENTIGNEY (25)

Hydro Electricité Comtoise

Ouvrages de prise d'eau - Etat Initial (08/2014)

Fond de plan : geoportail.gouv.fr // Relevé topographique : BEJC 12/08/2014

Echelle : 1/750

Date : Août 2014

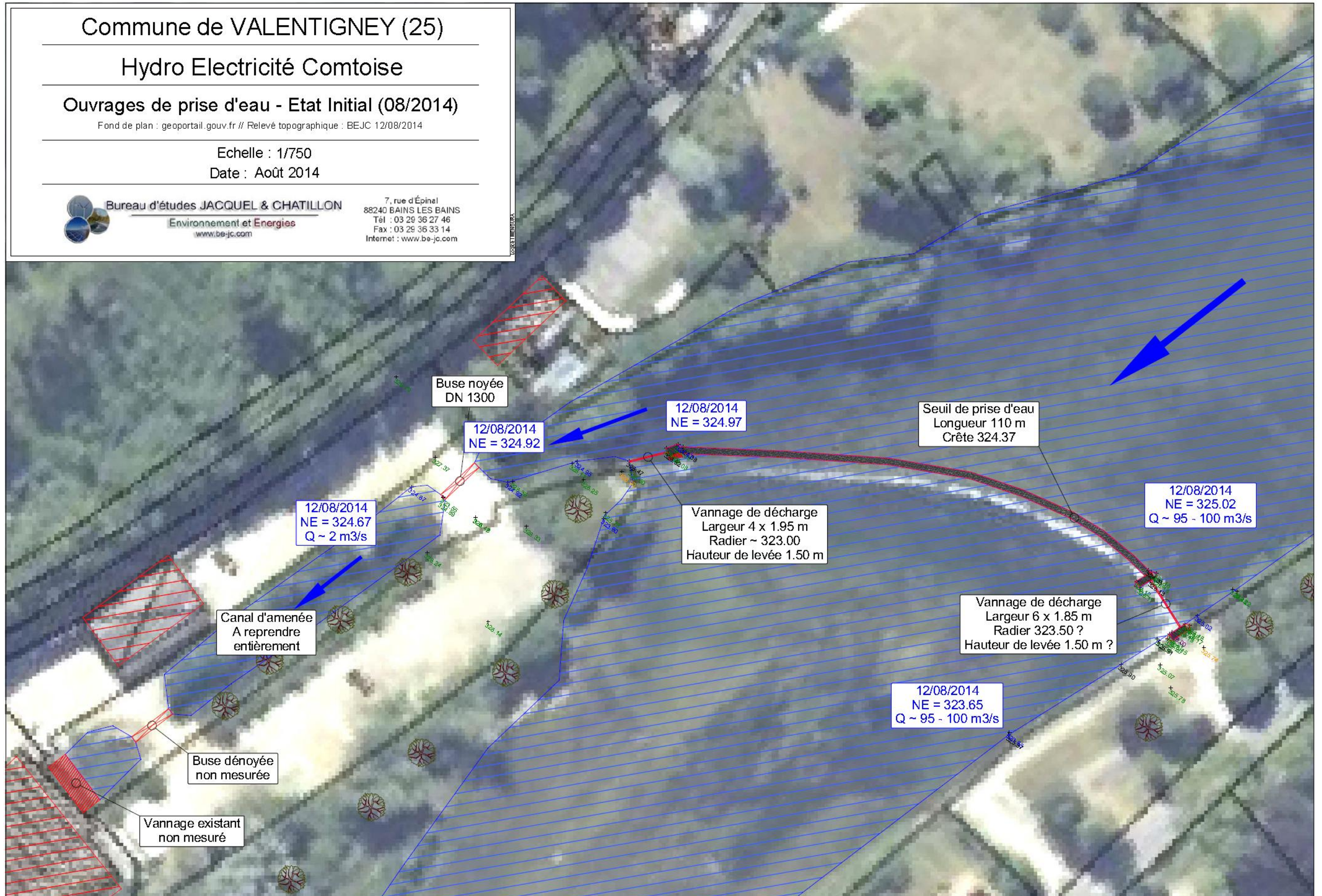

Bureau d'études JACQUEL & CHATILLON

Environnement et Energies
www.be-jc.com7, rue d'Épinal
88240 BAINS LES BAINS
Tél : 03 29 36 27 46
Fax : 03 29 36 33 14
Internet : www.be-jc.com

ANNEXES

Zonages environnementaux : nature et paysage (Source : DREAL Franche Comté)

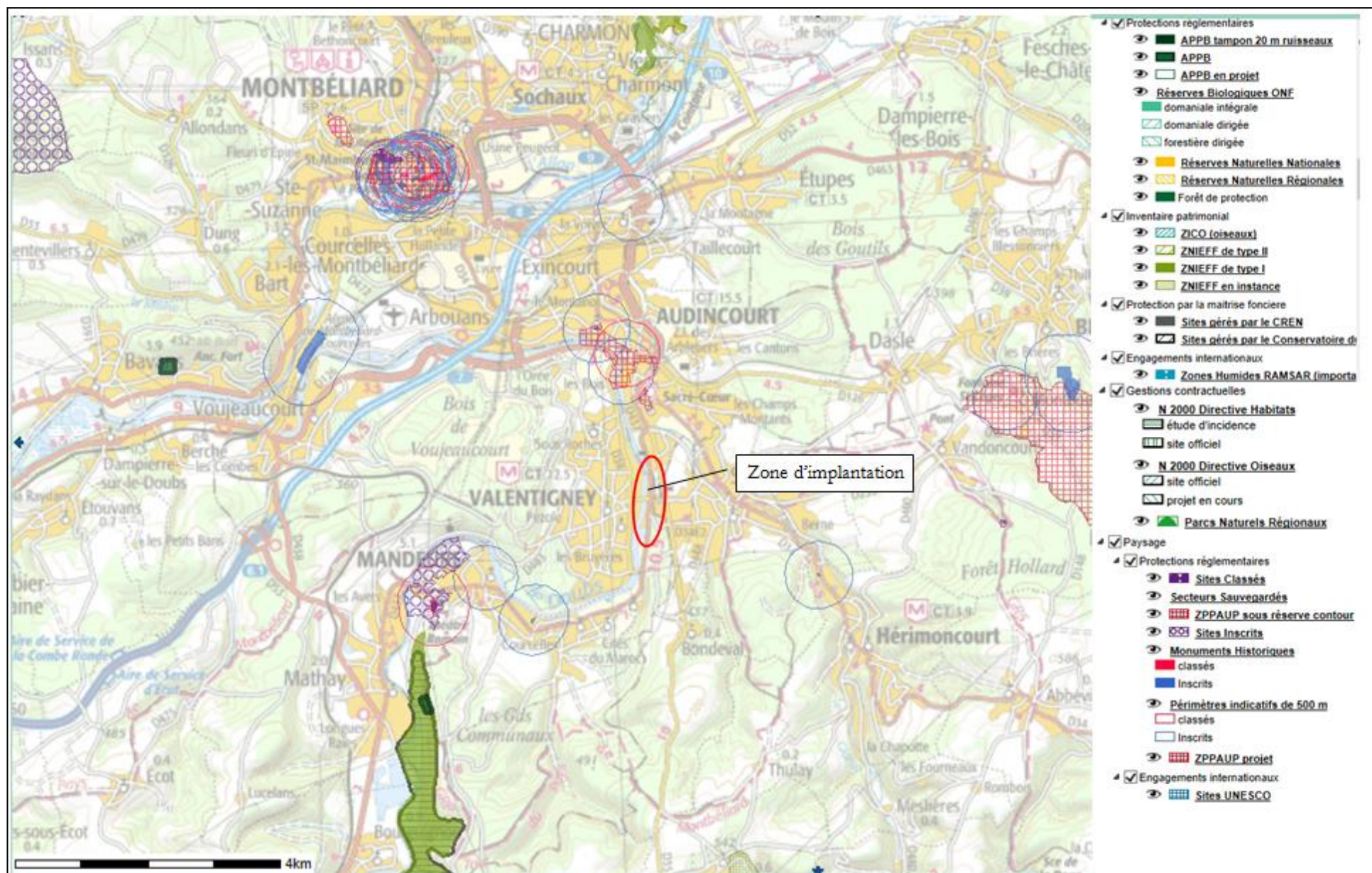

ANNEXES

Zone de présomption de prescription archéologique

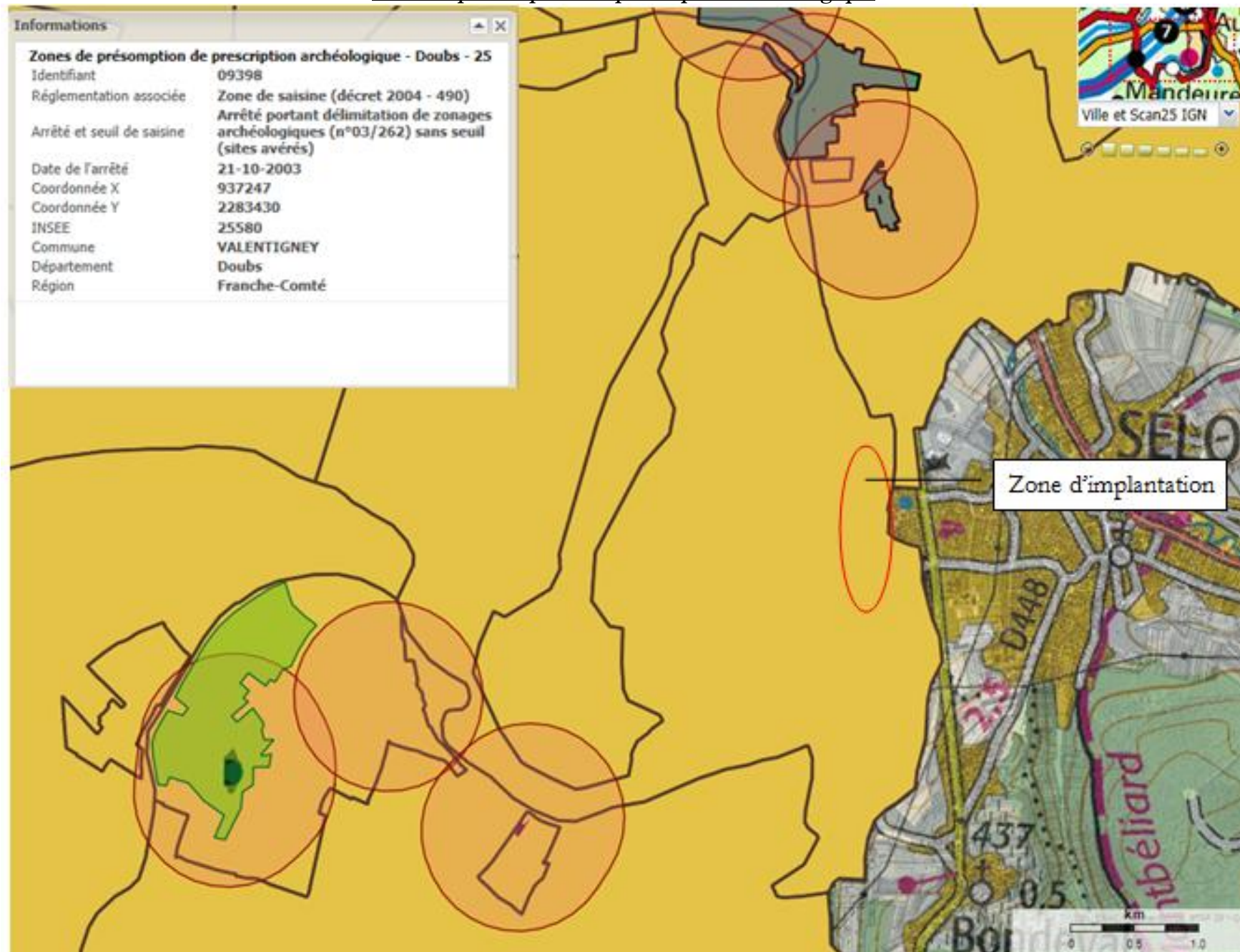

ANNEXES

Extrait du PPRI du DOUBS, de l'ALLAN

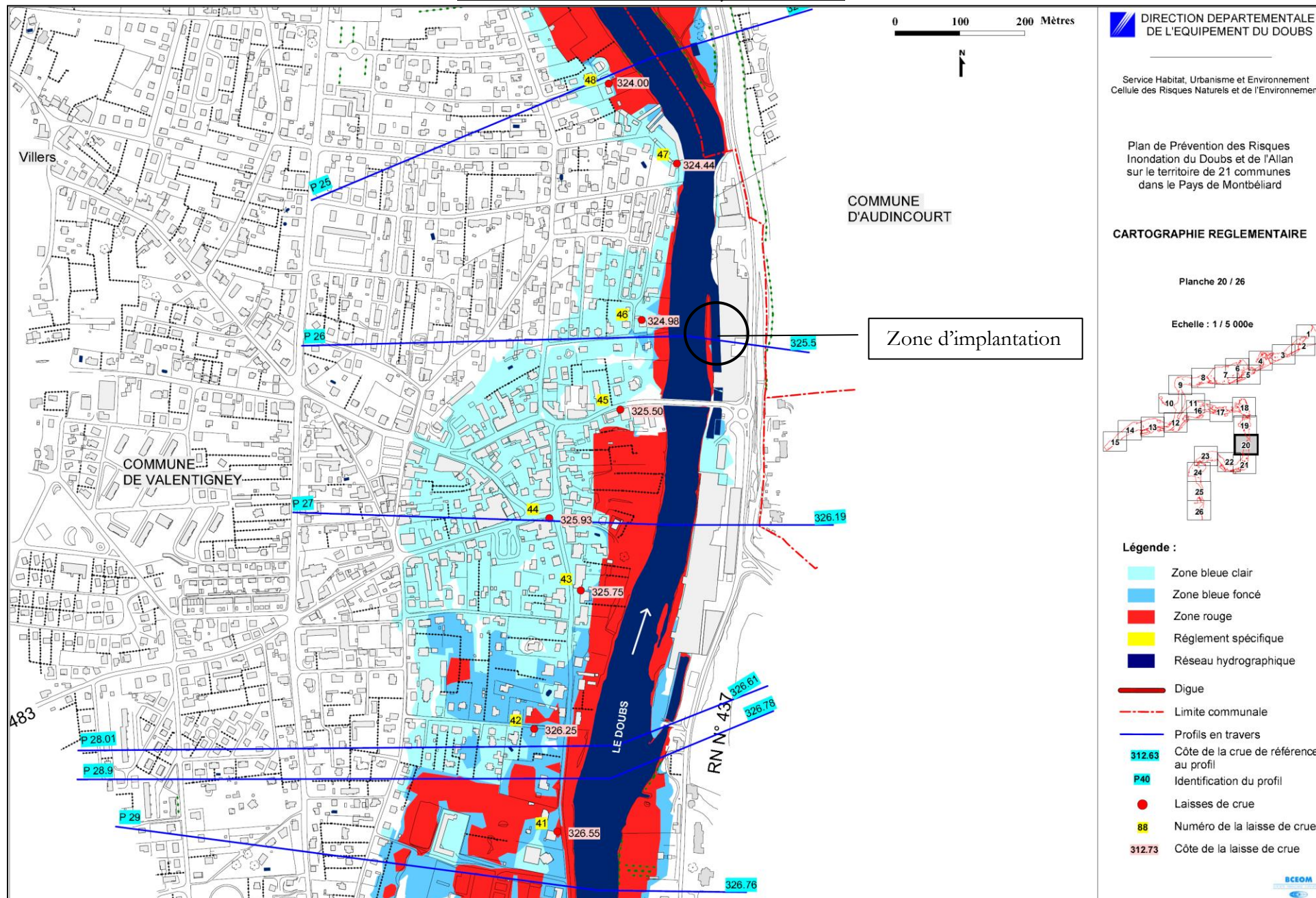

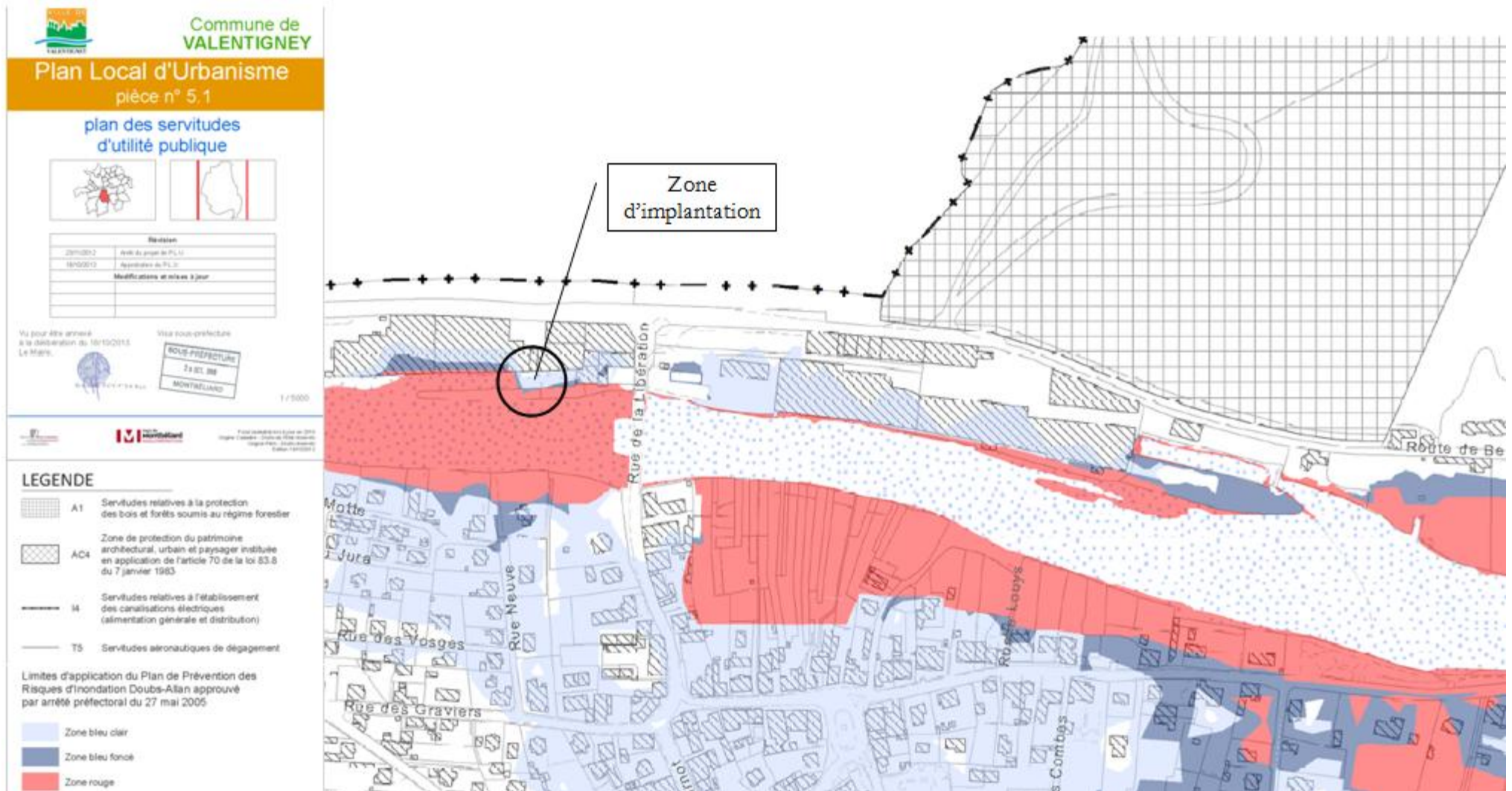
Extrait du PLU : plan des servitudes d'utilité publique

ANNEXES

Extrait de la zone de servitudes Bruit au niveau du secteur d'implantation



Commune de
VALENTIGNEY

Plan Local d'Urbanisme
pièce n° 5.5



Périmètre des secteurs situés au voisinage des infrastructures de transports terrestres dans lesquels des prescriptions d'isolement acoustique ont été édictées



Révision

| | |
|-------------------------------|---------------------------|
| 23/11/2012 | Arrêt du projet de P.L.U. |
| 10/10/2013 | Approbation du P.L.U. |
| Modifications et mises à jour | |

