

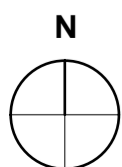

- Légende :**
- Zone bleue clair
 - Zone bleue foncé
 - Zone rouge
 - Règlement spécifique
 - Réseau hydrographique
 - Digue
 - Limite communale
 - Profils en travers
 - 312.63 Côte de la crue de référence au profil
 - P40 Identification du profil
 - Laises de crue
 - BB Numéro de la laisse de crue
 - 312.73 Côte de la laisse de crue

NIVEAU DE LA CRUE DE RÉFÉRENCE: 314.40 NGF
 NIVEAU RDC 30 CM AU-DESSUS: 314.70 NGF
 NIVEAU MOYEN ACTUEL: ENVIRON 314.00 NGF



maîtrise d'ouvrage
COMMUNE DE VOUJEAUCOURT
 place de Boudry
 25 420 Voujeaucourt
 tél. 03.81.99.87.87

assistant maîtrise d'ouvrage
MP CONSEIL
 5 rue de Berne
 67 300 Schiltigheim
 tél. 03.88.56.03.09

maîtrise d'oeuvre
IXO architecture
 1-3 route de Strasbourg
 67 600 Sélestat
 tél. 03.90.57.20.10
 mail. agence@ixo-architecture.fr

bet pluridisciplinaire
SERUE
 4 rue de Vienne
 67 300 Schiltigheim
 tél. 03.88.33.60.20
 mail. herve.muller@serue.fr

bet cuisine
IG CONSULTANT
 10a rue Principale
 67 230 Herbsheim
 tél. 09.50.59.59.60
 mail. ig.consultant@free.fr

bet acoustique
ESP
 19 rue Jacobi Netter
 67 200 Strasbourg
 tél. 03.88.78.95.00
 mail. esp.kayser@wanadoo.fr

P199
**Espace Polyvalent
 de la Cray**
 Rue au Fol
 Voujeaucourt

APS 01e EXTRAIT ZONAGE
 RELEMENTAIRE
 DU PPRI DU DOUBS
 ET DE L'ALLAN

échelle 1/500
 chef de projet ---

A 16/05/2016 première diffusion
 ind. date modifications