

Canalisation 24"

Dépôt SFPLJ

PRISES DE VUES AVEC LOCALISATION CARTOGRAPHIQUE DES PHOTOS



URS
 URS France
 Bureau d'Alsace et Provençal
 Europarc de Pichpury - Bât. AG
 1300 rue Guilbert de La Lande - BP 80430
 33591 Aix en Provence Cedex 3

Titre **DEMANDE D'AUTORISATION DE
 CONSTRUIRE ET D'EXPLOITER
 UNE CANALISATION**
 Lieu **GENNES (25)**
 Client **SPSE**

Ech. 1/5 000	Format A3
Date MAI 2013	
Proj. 46314231	
Ref. LYO-RAP-13-04228	
Dess. AMA	Vérif. BOA
ANNEXE 3	

J:\SPSE\46314231\Demande\A3\02040313\04228.dwg

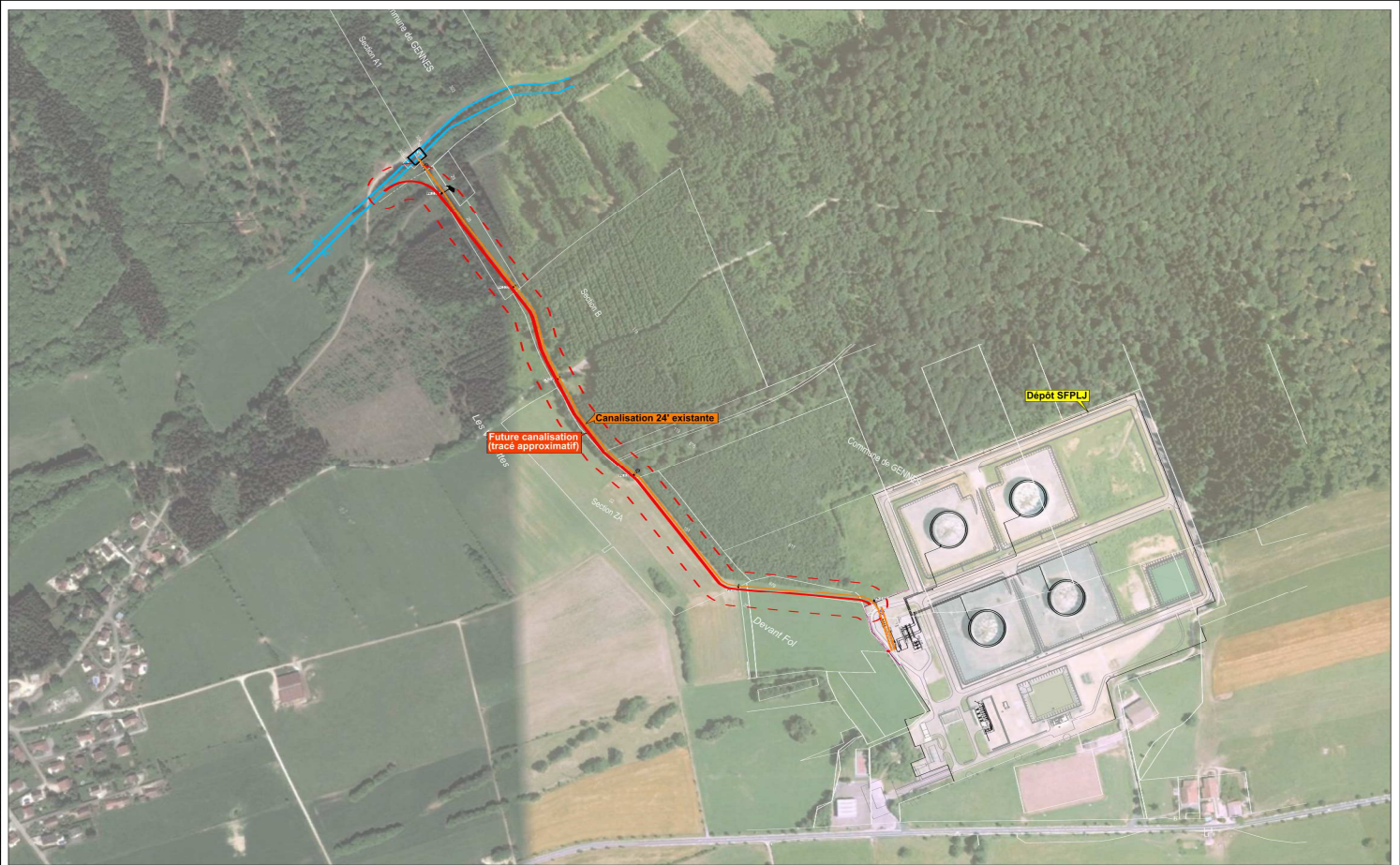

URS
 URS France
 Bureau d'Alsace et Provençal
 Europarc de Pichpury - Bât. A5
 1330 rue Guilbert de La Landrière - BP 80430
 13551 Aix en Provence Cedex 3

ENVELOPPE DE TRACÉ PROJETÉ
DEMANDE D'AUTORISATION DE
CONSTRUIRE ET D'EXPLOITER
UNE CANALISATION
GENNES (25)
 Client: **SPSE**

Ech.	1/5 000	Format	A3
Date	MAI 2013		
Proj.	46314231		
Ref.	LYO-RAP-13-04228		
Dess.	AMA	Vérif.	BOA
ANNEXE 4			

J:\SPSE\46314231\Demande\A3\04228_13_04228.dwg

Annexe 5 : Organisation du chantier

Construction Station Gare Racleur

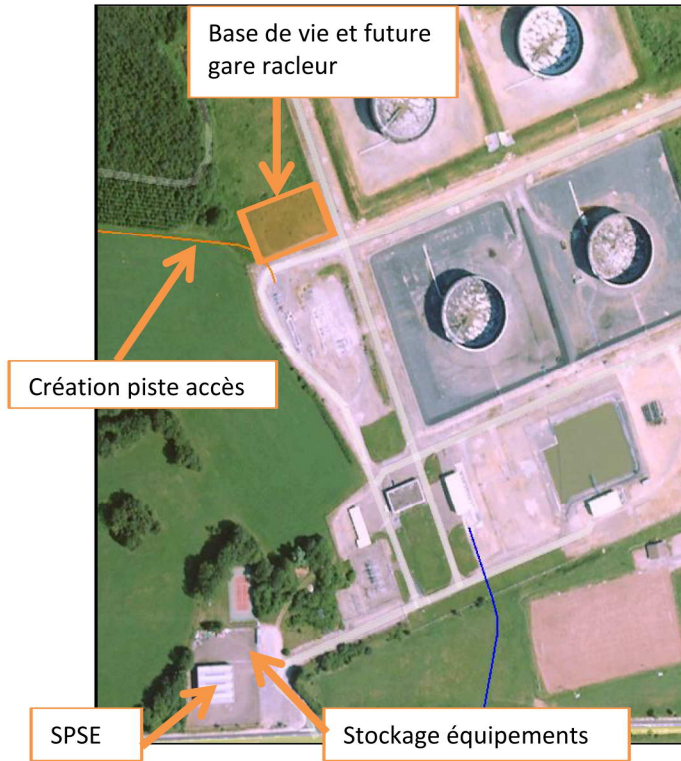

Accès à la station gare racleur période construction

