Les formes d'occupation du sol et les ensembles paysagers régionaux

Cette carte présente les ensembles paysagers de la région Bourgogne-Franche-Comté. Chaque ensemble paysager est affiné par une analyse croisée du socle géomorphologique et de l'occupation du sol. Il en résulte des expressions cohérentes permettant de dessiner les limites de chaque ensemble paysager. Ces limites s'appuient sur le découpage des unités paysagères des atlas départementaux. Elles ne sont pas à percevoir comme des frontières strictes mais comme des espaces de transitions entre des paysages limitrophes.

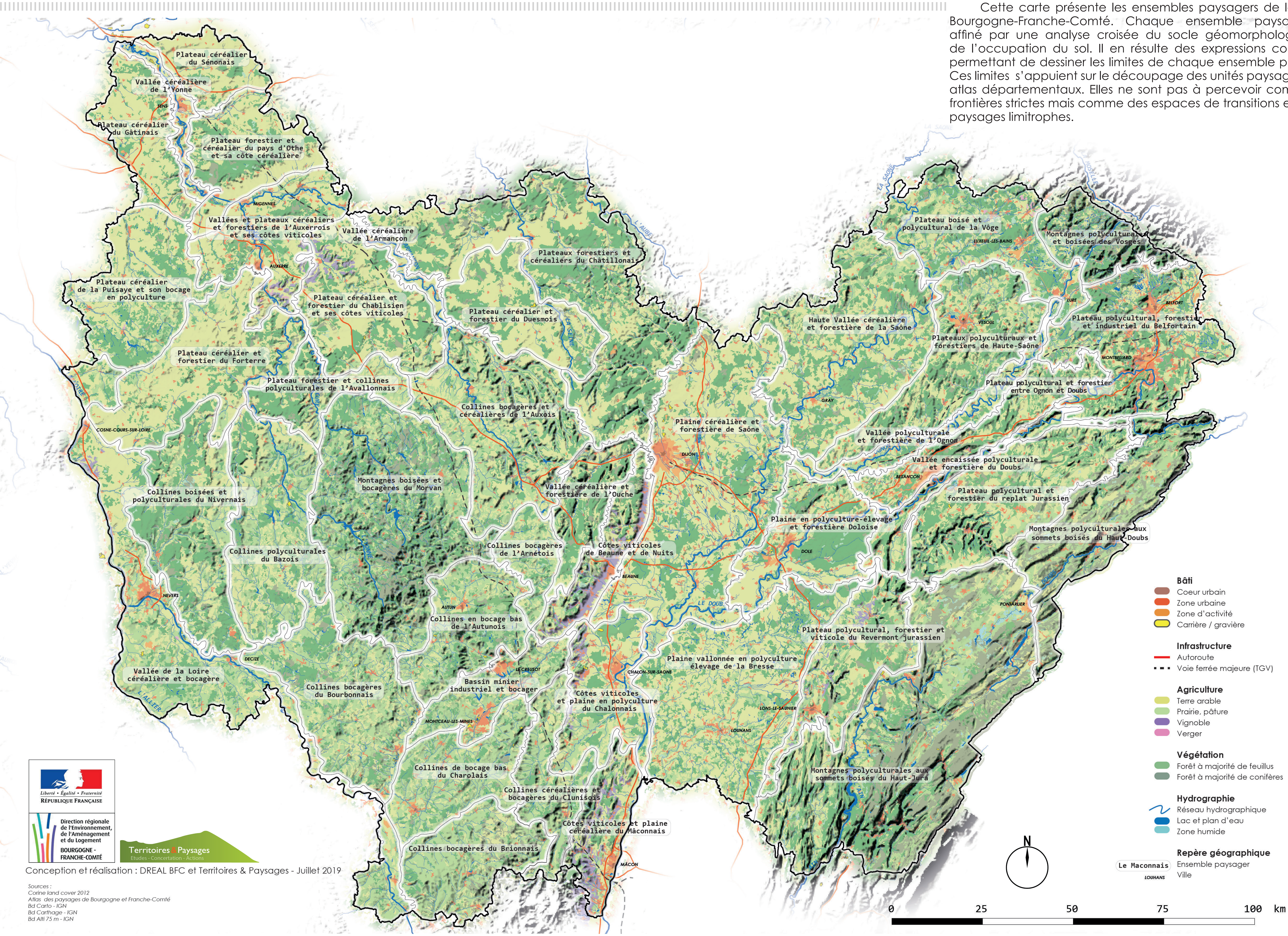

Liberté • Égalité • Fraternité
République Française

Direction régionale de l'Environnement, de l'Aménagement et du Logement
Bourgogne - Franche-Comté

Territoires & Paysages
Etudes - Concertation - Actions

Conception et réalisation : DREAL BFC et Territoires & Paysages - Juillet 2019

Sources :
Corine land cover 2012
Atlas des paysages de Bourgogne et Franche-Comté
Bd Carto - IGN
Bd Carthage - IGN
Bd Alti 75 m - IGN