



Liberté • Égalité • Fraternité  
RÉPUBLIQUE FRANÇAISE

Ministère chargé  
de l'environnement

## Demande d'examen au cas par cas préalable à la réalisation d'une étude d'impact

Article R. 122-3 du code de l'environnement



N° 14734\*02

*Ce formulaire n'est pas applicable aux installations classées pour la protection  
de l'environnement*

*Ce formulaire complété sera publié sur le site internet de l'autorité administrative de l'Etat  
compétente en matière d'environnement*

**Avant de remplir cette demande, lire attentivement la notice explicative**

Date de réception	Cadre réservé à l'administration Dossier complet le	N° d'enregistrement
-------------------	--	---------------------

### 1. Intitulé du projet

RÉOUVERTURE AGRICOLE, ÉCOLOGIQUE et PAYSAGÈRE (défrichement)  
dans le cadre du Programme CADE (Aménagement Durable de l'Espace) de la CC 1005 Etang

### 2. Identification du maître d'ouvrage ou du pétitionnaire

#### 2.1 Personne physique

Nom **MEHNERT** Prénom **URSEL**

#### 2.2 Personne morale

Dénomination ou raison sociale **Propriétaire des parcelles**  
Nom, prénom et qualité de la personne habilitée à représenter la personne morale **DIRECTION DÉPARTEMENTALE DES TERRITOIRES DE LA HAUTE-SAONE**

RCS / SIRET  Forme juridique **07. MAI 2014**

**Joignez à votre demande l'annexe obligatoire n°1 SERVICE COURRIER**

### 3. Rubrique(s) applicable(s) du tableau des seuils et critères annexé à l'article R. 122-2 du code de l'environnement et dimensionnement correspondant du projet

N° de rubrique et sous rubrique	Caractéristiques du projet au regard des seuils et critères de la rubrique
51 a)	Défrichement soumis à autorisation inférieure à 25 ha.

### 4. Caractéristiques générales du projet

*Doivent être annexées au présent formulaire les pièces énoncées à la rubrique 8.1 du formulaire*

#### 4.1 Nature du projet

Le projet consiste à défricher des parcelles d'épicéa dont les bois ont été coupé pour un changement de vocation des parcelles. Il s'agit de passer d'une vocation forestière à agricole par un rebou en pâturage extensif.

#### 4.2 Objectifs du projet

les objectifs sont multiples :

- objectif économique / agricole = mise en pâture.
- objectif paysager = recouverture du paysage par le remplacement d'épicéa en pâture.
- objectif écologique = remplacement d'une plantation monospécifique sans sous-bois, acidifiant le sol, sous-sol et l'eau par une prairie gérée extensivement.
- objectif social = amélioration du cadre de vie (ouverture paysagère luminosité...)

#### 4.3 Décrivez sommairement le projet

##### 4.3.1 dans sa phase de réalisation

broyage, dessouchage de souches d'épicéas sur 0,78 ha - à côté de l'habitation (isolé), puis reensemencement en prairie. les travaux sont effectués par un prestataire spécialisé dans les travaux forestiers.  
période = septembre -

##### 4.3.2 dans sa phase d'exploitation

## 5. Sensibilité environnementale de la zone d'implantation envisagée

### 5.1 Occupation des sols

Quel est l'usage actuel des sols sur le lieu de votre projet ?

Existe-t-il un ou plusieurs documents d'urbanisme (ensemble des documents d'urbanisme concernés) réglementant l'occupation des sols sur le lieu/tracé de votre projet ?

Oui

Non

Si oui, intitulé et date d'approbation :  
Précisez le ou les règlements applicables à la zone du projet

Pour les rubriques 33° à 37°, le ou les documents ont-ils fait l'objet d'une évaluation environnementale ?

Oui

Non

### 5.2 Enjeux environnementaux dans la zone d'implantation envisagée :

Complétez le tableau suivant, par tous moyens utiles, notamment à partir des informations disponibles sur le site internet <http://www.developpement-durable.gouv.fr/etude-impact>

Le projet se situe-t-il :	Oui	Non	Lequel/Laquelle ?
dans une zone naturelle d'intérêt écologique, faunistique et floristique de type I ou II (ZNIEFF) ou couverte par un arrêté de protection de biotope ?	<input checked="" type="checkbox"/>	<input type="checkbox"/>	ZNIEFF II : Vallée de la Lanterne et du Breuchin Zone des étangs des plateaux punaires présvosgiens.
en zone de montagne ?	<input checked="" type="checkbox"/>	<input type="checkbox"/>	Vosges
sur le territoire d'une commune littorale ?	<input type="checkbox"/>	<input checked="" type="checkbox"/>	
dans un parc national, un parc naturel marin, une réserve naturelle (régionale ou nationale) ou un parc naturel régional ?	<input checked="" type="checkbox"/>	<input type="checkbox"/>	PNR des Ballons des Vosges.
sur un territoire couvert par un plan de prévention du bruit, arrêté ou le cas échéant, en cours d'élaboration ?	<input type="checkbox"/>	<input checked="" type="checkbox"/>	

4.4.1 A quelle(s) procédure(s) administrative(s) d'autorisation le projet a-t-il été ou sera-t-il soumis ?

La décision de l'autorité administrative de l'Etat compétente en matière d'environnement devra être jointe au(x) dossier(s) d'autorisation(s).

autorisation de défrièvement L 341-3, R 341-3 du code forestier.

4.4.2 Précisez ici pour quelle procédure d'autorisation ce formulaire est rempli

4.5 Dimensions et caractéristiques du projet et superficie globale (assiette) de l'opération - préciser les unités de mesure utilisées

Grandeurs caractéristiques	Valeur
surface	0,78 ha

4.6 Localisation du projet

Adresse et commune(s) d'implantation

PARFONDRIPT  
70 310 LA VOÛRE

Coordonnées géographiques<sup>1</sup>

X (L93) Y  
Long. 9° 64' 40" 03.2 Lat. 2° 67' 51" 498.4

Pour les rubriques 5° a), 6° b) et d), 8°, 10°, 18°, 28° a) et b), 32°, 41° et 42° :

Point de départ : Long. \_\_\_ ° \_\_\_ ' \_\_\_ " \_\_\_ Lat. \_\_\_ ° \_\_\_ ' \_\_\_ " \_\_\_

Point d'arrivée : Long. \_\_\_ ° \_\_\_ ' \_\_\_ " \_\_\_ Lat. \_\_\_ ° \_\_\_ ' \_\_\_ " \_\_\_

Communes traversées :

4.7 S'agit-il d'une modification/extension d'une installation ou d'un ouvrage existant ? Oui Non

4.7.1 Si oui, cette installation ou cet ouvrage a-t-il fait l'objet d'une étude d'impact ? Oui Non

4.7.2 Si oui, à quelle date a-t-il été autorisé ?

4.8 Le projet s'inscrit-il dans un programme de travaux ? Oui Non

Si oui, de quels projets se compose le programme ?

<sup>1</sup> Pour l'outre-mer, voir notice explicative

dans une aire de mise en valeur de l'architecture et du patrimoine ou une zone de protection du patrimoine architectural, urbain et paysager ?	<input checked="" type="checkbox"/>	<input type="checkbox"/>	Les Nille étangs (intérêt national) paysage remarquable.
dans une zone humide ayant fait l'objet d'une délimitation ?	<input type="checkbox"/>	<input checked="" type="checkbox"/>	
dans une commune couverte par un plan de prévention des risques naturels prévisibles ou par un plan de prévention des risques technologiques ? si oui, est-il prescrit ou approuvé ?	<input type="checkbox"/>	<input checked="" type="checkbox"/>	
dans un site ou sur des sols pollués ?	<input type="checkbox"/>	<input checked="" type="checkbox"/>	
dans une zone de répartition des eaux ?	<input type="checkbox"/>	<input checked="" type="checkbox"/>	
dans un périmètre de protection rapprochée d'un captage d'eau destiné à l'alimentation humaine ?	<input type="checkbox"/>	<input checked="" type="checkbox"/>	
dans un site inscrit ou classé ?	<input type="checkbox"/>	<input checked="" type="checkbox"/>	
<b>Le projet se situe-t-il, dans ou à proximité :</b>	<b>Oui</b>	<b>Non</b>	<b>Lequel et à quelle distance ?</b>
d'un site Natura 2000 ?	<input checked="" type="checkbox"/>	<input type="checkbox"/>	FR 43 01 346 " Plateau des Nille étangs "
d'un monument historique ou d'un site classé au patrimoine mondial de l'UNESCO ?	<input type="checkbox"/>	<input checked="" type="checkbox"/>	

6. Caractéristiques de l'impact potentiel du projet sur l'environnement et la santé humaine

6.1 Le projet envisagé est-il susceptible d'avoir les incidences suivantes ?

Veillez compléter le tableau suivant :

Domaines de l'environnement :	Oui	Non	De quelle nature ? De quelle importance ? Appréciez sommairement l'impact potentiel
<b>Ressources</b> engendre-t-il des prélèvements d'eau ?	<input type="checkbox"/>	<input checked="" type="checkbox"/>	
impliquera-t-il des drainages / ou des modifications prévisibles des masses d'eau souterraines ?	<input type="checkbox"/>	<input checked="" type="checkbox"/>	
est-il excédentaire en matériaux ?	<input type="checkbox"/>	<input checked="" type="checkbox"/>	
est-il déficitaire en matériaux ? Si oui, utilise-t-il les ressources naturelles du sol ou du sous-sol ?	<input type="checkbox"/>	<input checked="" type="checkbox"/>	
<b>Milieu naturel</b> est-il susceptible d'entraîner des perturbations, des dégradations, des destructions de la biodiversité existante : faune, flore, habitats, continuités écologiques ?	<input type="checkbox"/>	<input checked="" type="checkbox"/>	
est-il susceptible d'avoir des incidences sur les zones à sensibilité particulière énumérées au 5.2 du présent formulaire ?	<input checked="" type="checkbox"/>	<input type="checkbox"/>	incidences <u>positives</u> sur le paysage, l'environnement.

	Engendre-t-il la consommation d'espaces naturels, agricoles, forestiers, maritimes ?	<input checked="" type="checkbox"/>	<input type="checkbox"/>	Consommation d'espaces forestiers (plantation monospécifique d'épicéa) pour une vocation agricole.
<b>Risques et nuisances</b>	Est-il concerné par des risques technologiques ?	<input type="checkbox"/>	<input checked="" type="checkbox"/>	
	Est-il concerné par des risques naturels ?	<input type="checkbox"/>	<input checked="" type="checkbox"/>	
	Engendre-t-il des risques sanitaires ?	<input type="checkbox"/>	<input checked="" type="checkbox"/>	
	Est-il concerné par des risques sanitaires ?	<input type="checkbox"/>	<input checked="" type="checkbox"/>	
<b>Commodités de voisinage</b>	Est-il source de bruit ?	<input checked="" type="checkbox"/>	<input type="checkbox"/>	dessouchage, bruyage du bois sur une période courte.
	Est-il concerné par des nuisances sonores ?	<input type="checkbox"/>	<input checked="" type="checkbox"/>	
	Engendre-t-il des odeurs ?	<input type="checkbox"/>	<input checked="" type="checkbox"/>	
	Est-il concerné par des nuisances olfactives ?	<input type="checkbox"/>	<input checked="" type="checkbox"/>	
	Engendre-t-il des vibrations ?	<input type="checkbox"/>	<input checked="" type="checkbox"/>	
	Est-il concerné par des vibrations ?	<input type="checkbox"/>	<input checked="" type="checkbox"/>	

	<p>Engendre-t-il des émissions lumineuses ? <input type="checkbox"/></p> <p>Est-il concerné par des émissions lumineuses ? <input type="checkbox"/></p>	<input checked="" type="checkbox"/>	<input checked="" type="checkbox"/>	
<b>Pollutions</b>	<p>Engendre-t-il des rejets polluants dans l'air ? <input type="checkbox"/></p>	<input type="checkbox"/>	<input checked="" type="checkbox"/>	
	<p>Engendre-t-il des rejets hydrauliques ? <input type="checkbox"/></p> <p>Si oui, dans quel milieu ?</p>	<input type="checkbox"/>	<input checked="" type="checkbox"/>	
	<p>Engendre-t-il la production d'effluents ou de déchets non dangereux, inertes, dangereux ? <input type="checkbox"/></p>	<input type="checkbox"/>	<input checked="" type="checkbox"/>	
<b>Patrimoine / Cadre de vie / Population</b>	<p>Est-il susceptible de porter atteinte au patrimoine architectural, culturel, archéologique et paysager ? <input checked="" type="checkbox"/></p>	<input checked="" type="checkbox"/>	<input type="checkbox"/>	ouverture paysagère.
	<p>Engendre-t-il des modifications sur les activités humaines (agriculture, sylviculture, urbanisme / aménagements) ? <input checked="" type="checkbox"/></p>	<input checked="" type="checkbox"/>	<input type="checkbox"/>	passer de la sylviculture à l'agriculture.



6.2 Les incidences du projet identifiées au 6.1 sont-elles susceptibles d'être cumulées avec d'autres projets connus ?

Oui

Non

Si oui, décrivez lesquelles :

6.3 Les incidences du projet identifiées au 6.1 sont-elles susceptibles d'avoir des effets de nature transfrontière ?

Oui

Non

Si oui, décrivez lesquels :

### 7. Auto-évaluation (facultatif)

Au regard du formulaire rempli, estimez-vous qu'il est nécessaire que votre projet fasse l'objet d'une étude d'impact ou qu'il devrait en être dispensé ? Expliquez pourquoi.

Le projet ne nécessite pas d'étude d'impact puisque la réouverture paysagère, écologique et agricole est une action du programme CADE (Contrat d'Aménagement Direct de l'Espace) de la Communauté de Communes des 1000 étangs. Programme signé et soutenu par l'Etat, le Commissariat de Paris, la Région, le CG et le PNR des Ballons des Vosges. Le programme a pour objectif principal l'amélioration de la qualité des paysages des 1000 étangs en prenant en compte les aspects transversaux à savoir environnementaux, économiques et sociaux. L'action de réouverture répond à ces enjeux par le maintien de l'agriculture, l'augmentation de la biodiversité (prairies extensives emplant plantation résineuses monospécifiques autochtones), l'attractivité du territoire et du cadre de vie.

## 8. Annexes

### 8.1 Annexes obligatoires

Objet	
1	L'annexe n°1 intitulée « informations nominatives relatives au maître d'ouvrage ou pétitionnaire » - <b>non publiée</b> ;
2	Un plan de situation au 1/25 000 ou, à défaut, à une échelle comprise entre 1/16 000 et 1/64 000 (Il peut s'agir d'extraits cartographiques du document d'urbanisme s'il existe) ; <span style="float: right;">X</span>
3	Au minimum, 2 photographies datées de la zone d'implantation, avec une localisation cartographique des prises de vue, l'une devant permettre de situer le projet dans l'environnement proche et l'autre de le situer dans le paysage lointain ;
4	Un plan du projet <u>ou</u> , pour les travaux, ouvrages ou aménagements visés aux rubriques 5° a), 6° b) et d), 8°, 10°, 18°, 28° a) et b), 32°, 41° et 42° un projet de tracé ou une enveloppe de tracé ; <span style="float: right;">X</span>
5	<b>Sauf pour les travaux, ouvrages ou aménagements visés aux rubriques 5° a), 6° b) et d), 8°, 10°, 18°, 28° a) et b), 32°, 41° et 42°</b> : plan des abords du projet (100 mètres au minimum) pouvant prendre la forme de photos aériennes datées et complétées si nécessaire selon les évolutions récentes, à une échelle comprise entre 1/2 000 et 1/5 000. Ce plan devra préciser l'affectation des constructions et terrains avoisinants ainsi que les canaux, plans d'eau et cours d'eau ;

### 8.2 Autres annexes volontairement transmises par le maître d'ouvrage ou pétitionnaire

Veuillez compléter le tableau ci-joint en indiquant les annexes jointes au présent formulaire d'évaluation, ainsi que les parties auxquelles elles se rattachent

Objet
<p style="font-size: 1.2em;">autorisation de défrichement</p> <p style="font-size: 1.2em;">évaluation des incidences Natura 2000.</p>

## 9. Engagement et signature

Je certifie sur l'honneur l'exactitude des renseignements ci-dessus X

Fait à

*Faucigny*

le,

*30/04/14*

Signature

*M. Juret*



Liberté • Égalité • Fraternité  
RÉPUBLIQUE FRANÇAISE

Ministère chargé  
de l'environnement

Annexe n°1 à la demande d'examen au cas par cas préalable  
à la réalisation d'une étude d'impact

Informations nominatives relatives au maître d'ouvrage ou pétitionnaire  
À JOINDRE AU FORMULAIRE CERFA N° 14734

NOTA : CETTE ANNEXE DOIT FAIRE L'OBJET D'UN DOCUMENT NUMÉRISÉ DISTINCT  
LORSQUE LA DEMANDE D'EXAMEN AU CAS PAR CAS EST ADRESSÉE À L'AUTORITÉ ENVIRONNEMENTALE  
PAR VOIE ÉLECTRONIQUE

**Personne physique**

Nom	MEHNERT		Prénom	URSEL
Adresse				
Numéro	Extension	Nom de la voie		
		PARFONDRAPT		
Code Postal	70310	Localité	LA JOÛRE	Pays
				FRANCE
Tél.	03 84 49 31 19		Fax	
Courriel	ursel.mehnert		@	freenet.de

**Personne morale**

Nom			Prénom	
Adresse du siège social				
Numéro	Extension	Nom de la voie		
Code postal		Localité		Pays
Tél.			Fax	
Courriel			@	

**Personne habilitée à fournir des renseignements sur la présente demande**

Nom	ORTUËB		Prénom	Fanny
Qualité	Chargée de mission CADE			
Tél.	0384 20 19 20		Fax	
Courriel	j.ortueb		@	perc-bellons-vasges.fr

En cas de co-maîtrise d'ouvrage, listez au verso l'ensemble des maîtres d'ouvrage.



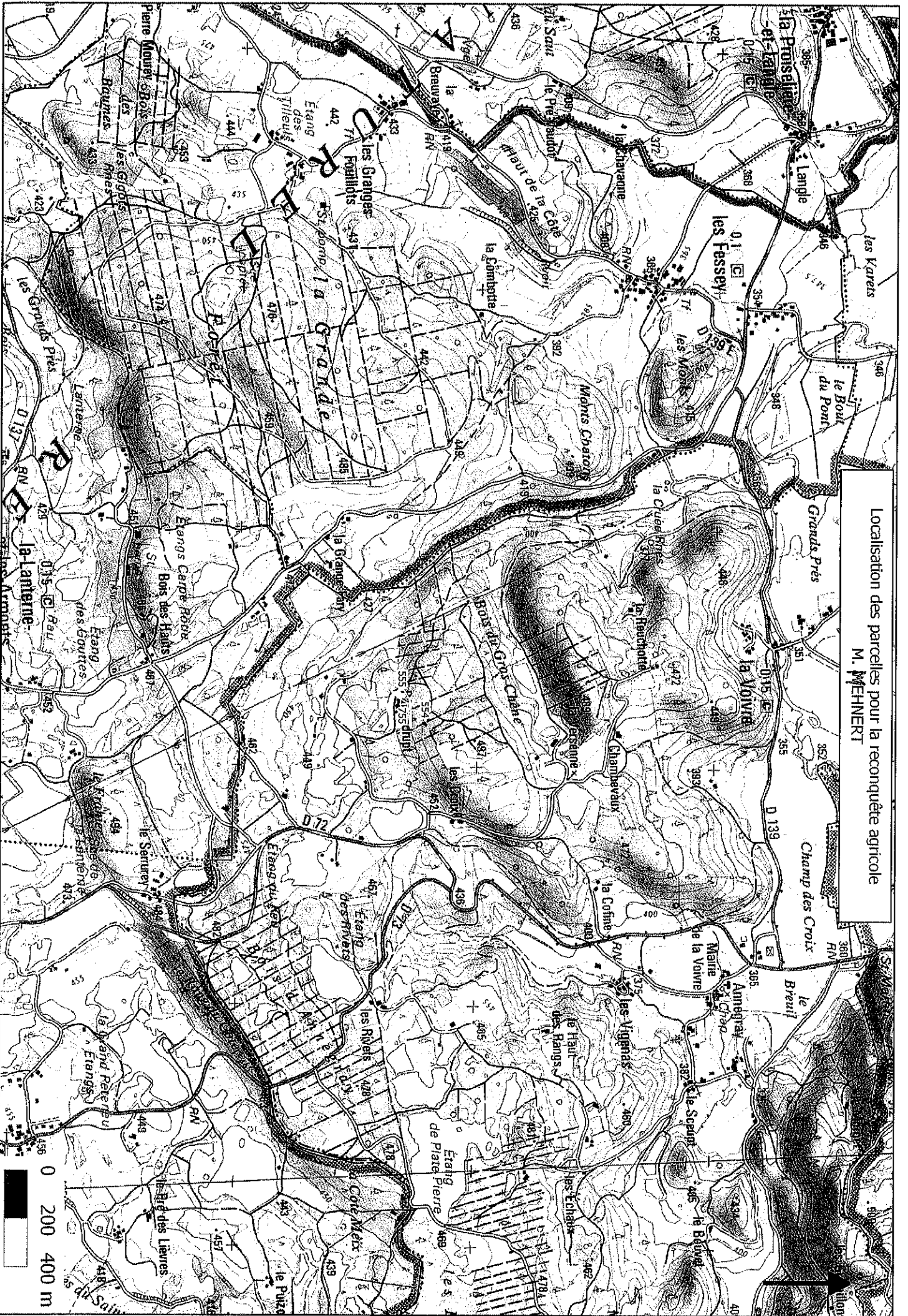



Localisation des parcelles pour la reconquête agricole  
M. MEHNERT

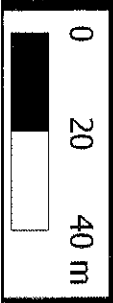
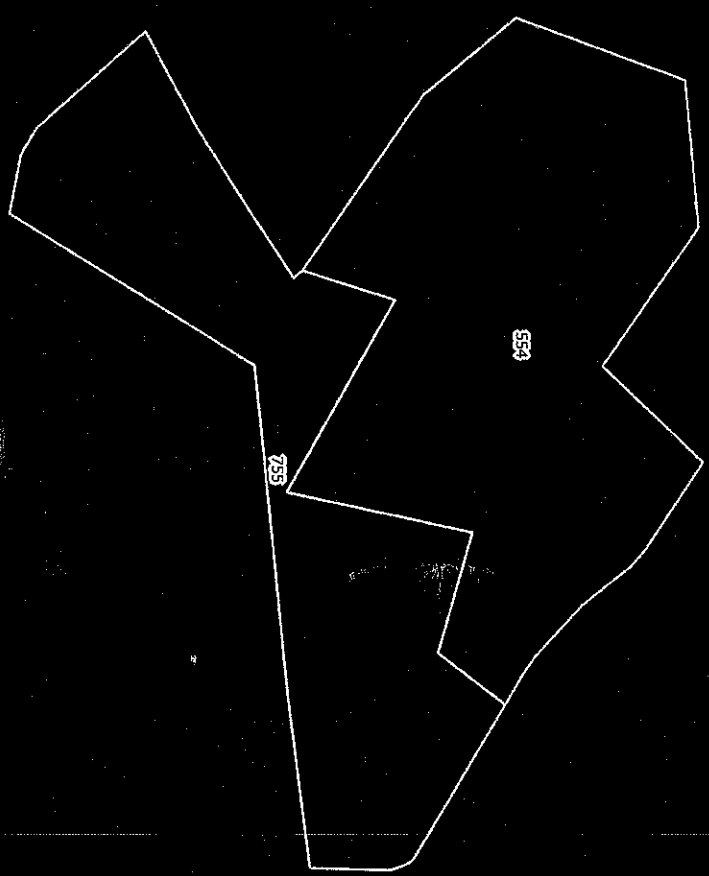





prise en janvier 2014.

