

ANNEXES

**SITE HYDROÉLECTRIQUE
D'AINVELLE**

ANNEXES

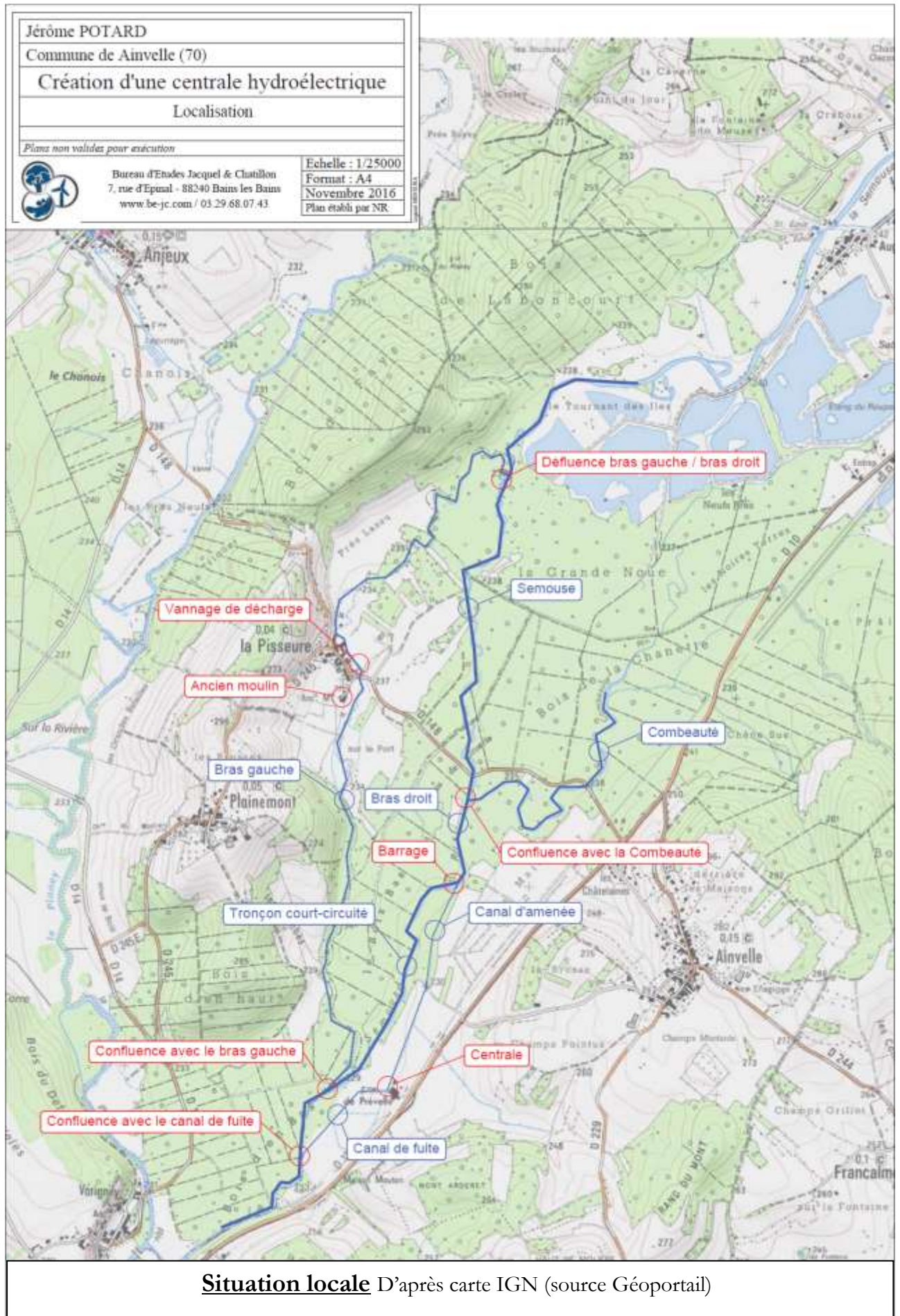

ANNEXES

EXTRAIT AGRANDI

D'après carte IGN (source GEOPORTAIL)

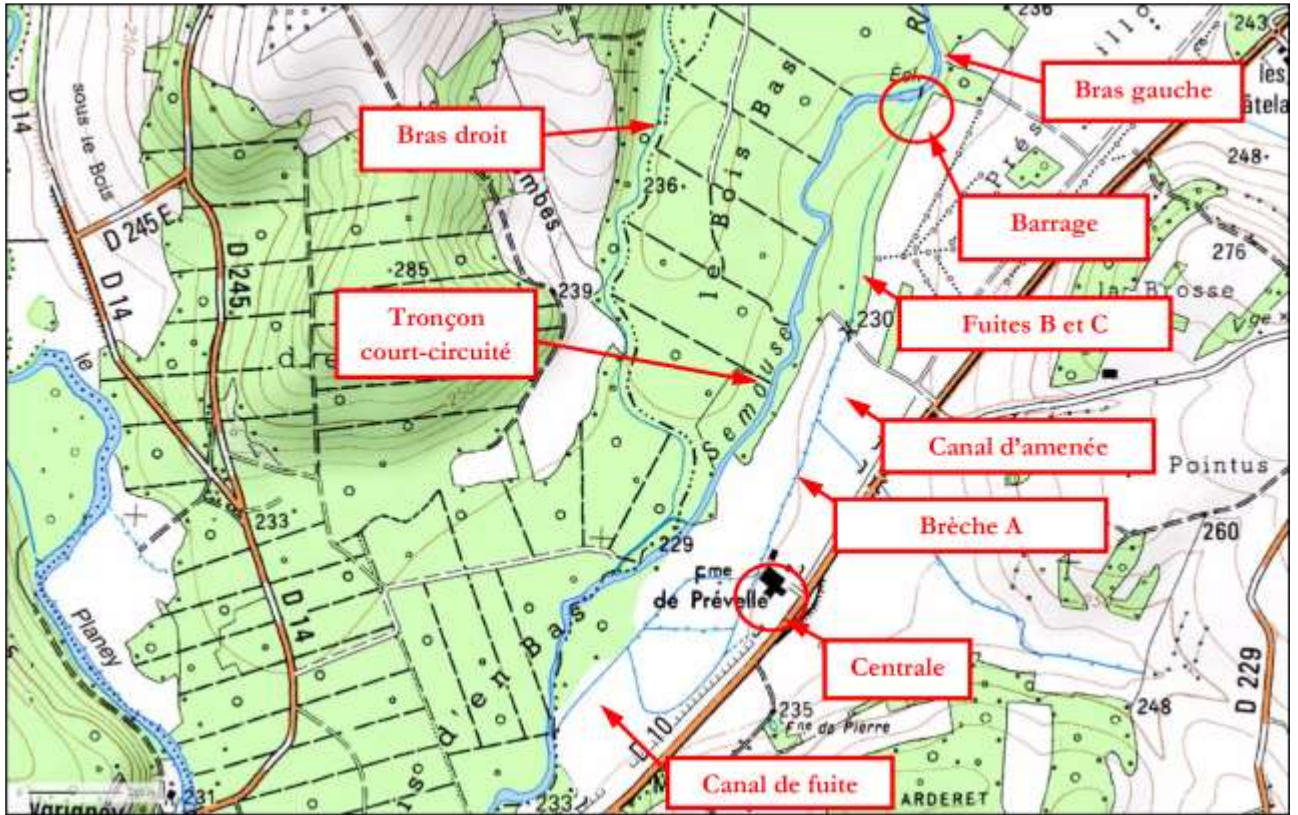

Vue aérienne du site d'Ainvelle (D'après carte IGN (source Géoportail))

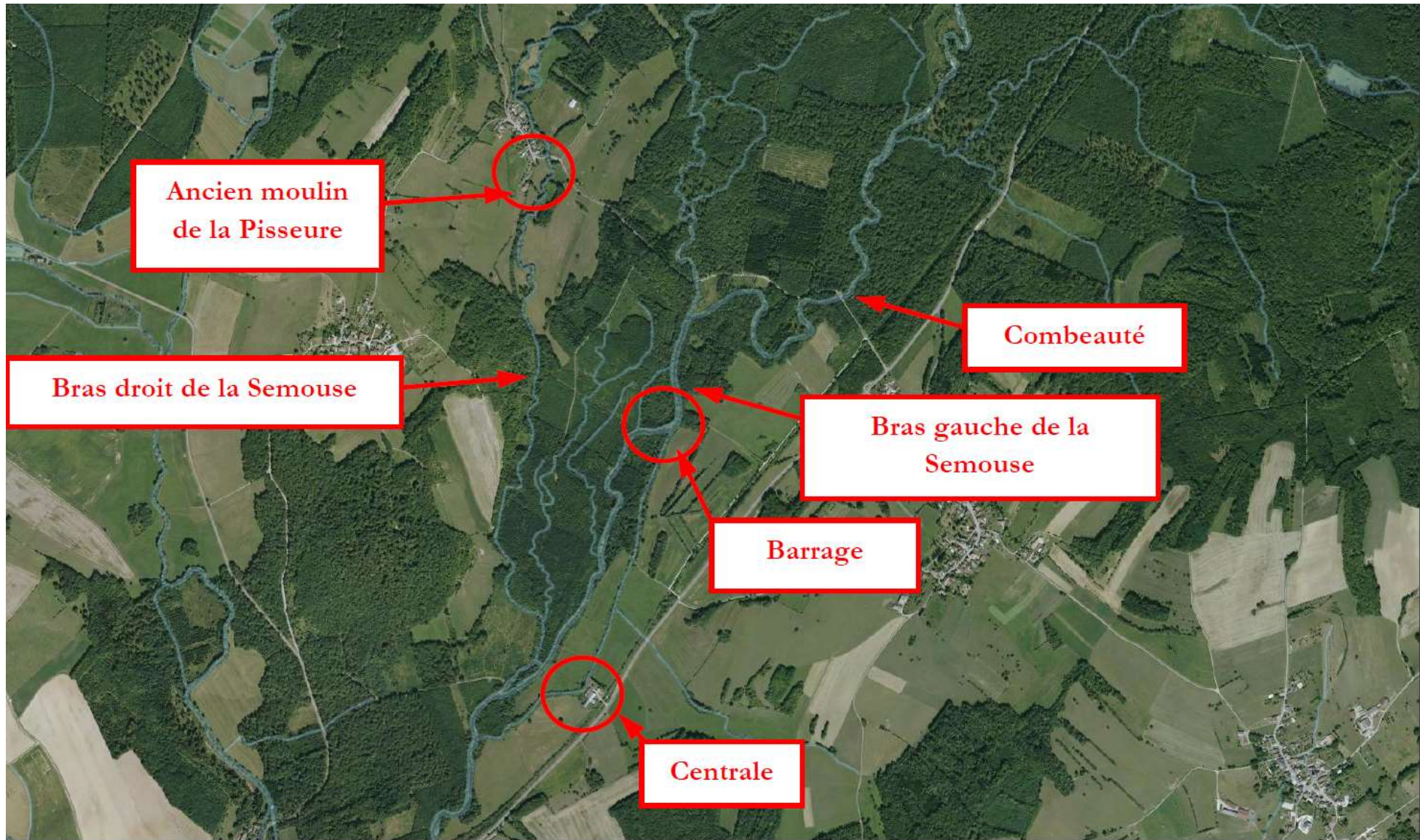

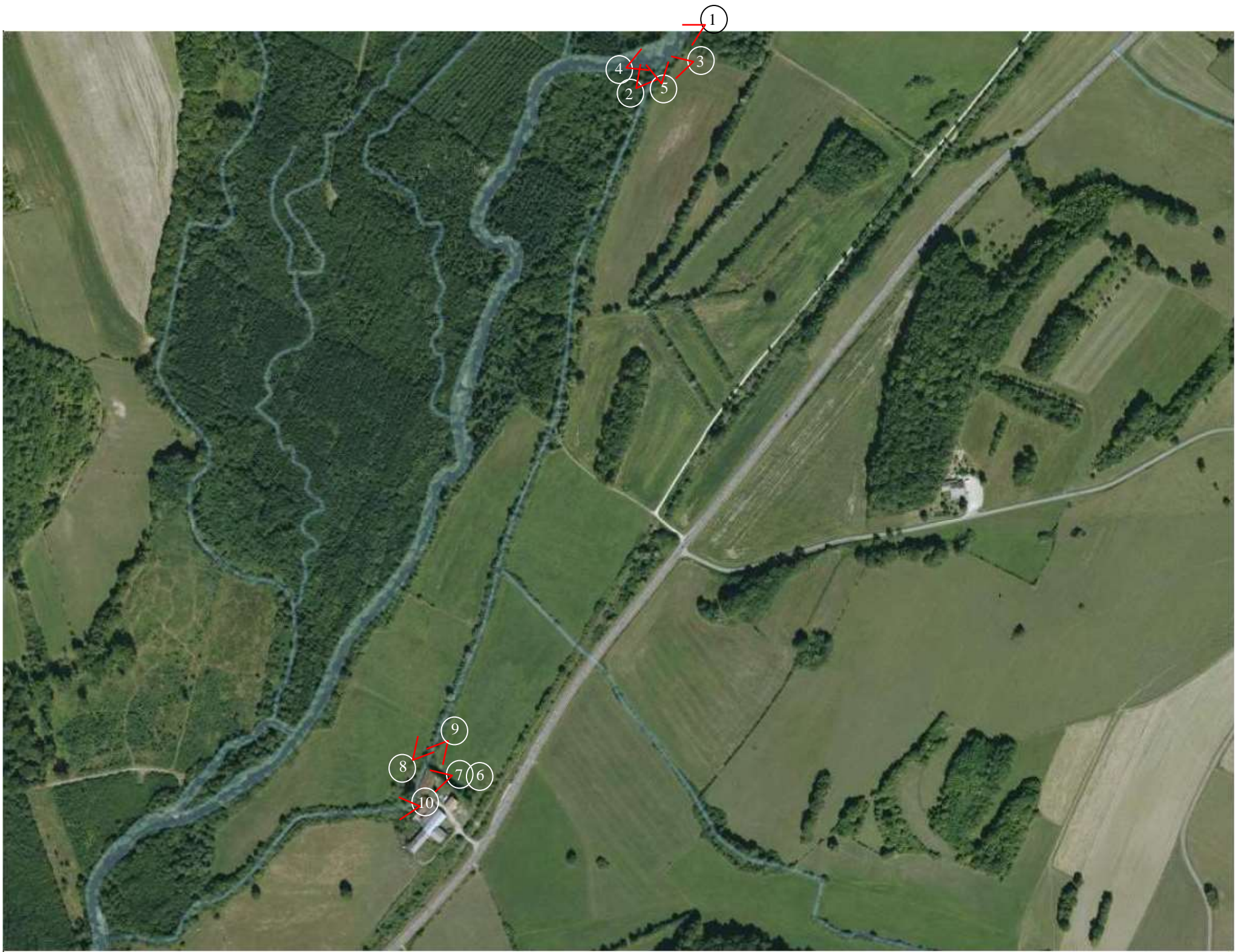

200 m

Vues photographiques : ➤ 4

M. POTARD

Commune de Ainville (70)

Réhabilitation d'un site hydroélectrique

Barrage - Etat initial

Relevé topographique : BEJC, 25.08.2010. Rattachement altimétrique : IGN69

Plans non valables pour exécution



Bureau d'Etudes Jacquet & Châtillon
7, rue d'Epinal - 88240 Bains les Bains
www.be-jc.com / 03.29.68.07.43

Echelle : 1/400

Format : A4

Janvier 2017

Plan établi par NR.

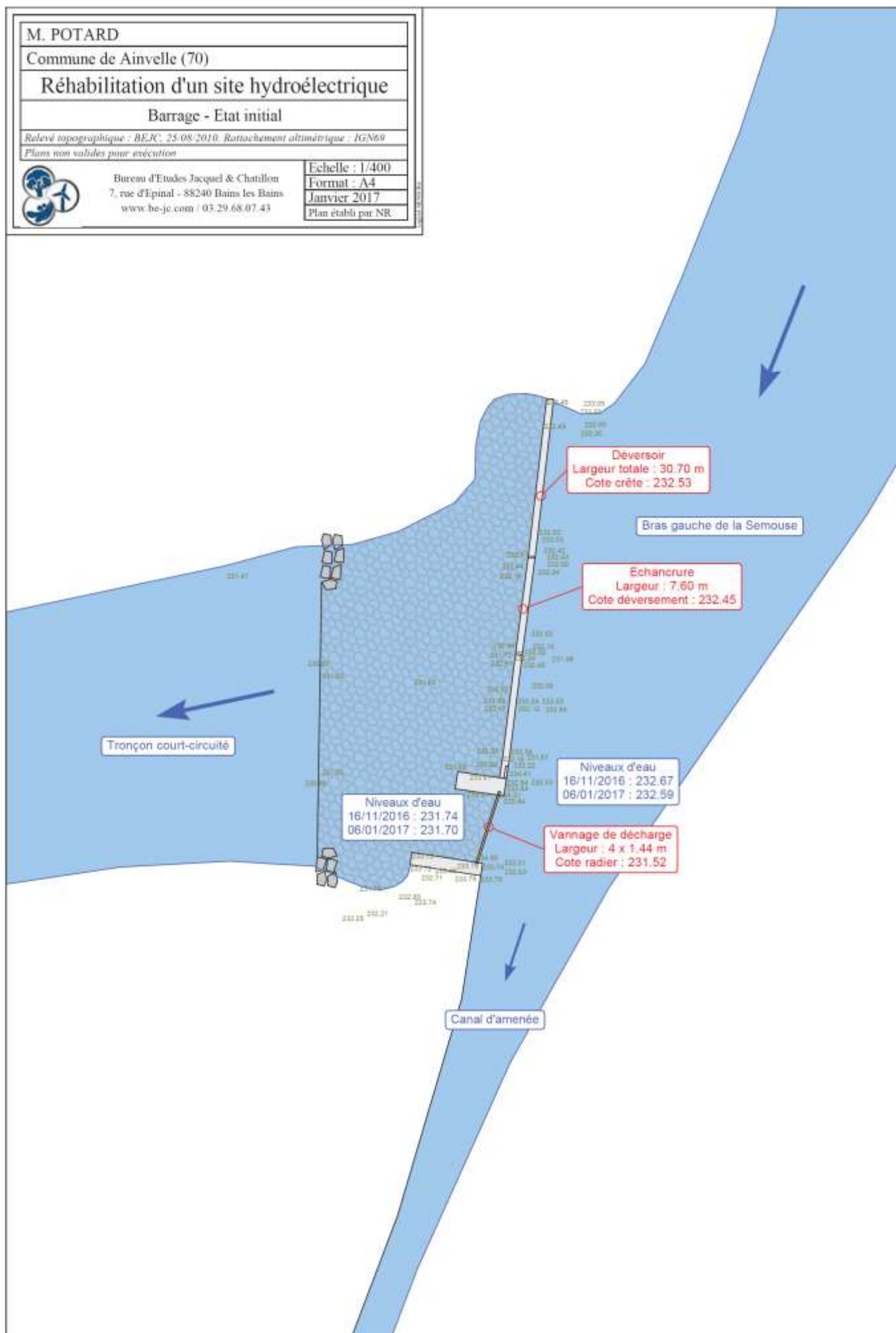

Extrait cadastral du site d'Ainvelle (D'après carte IGN (source Géoportail))

<p>Département : HAUTE-SAÔNE</p> <p>Commune : AINVELLE</p>	<p>DIRECTION GÉNÉRALE DES FINANCES PUBLIQUES</p> <p>-----</p> <p>EXTRAIT DU PLAN CADASTRAL</p> <p>-----</p>	<p>Le plan visualisé sur cet extrait est géré par le centre des impôts foncier suivant : Lure 21 Rue du Bourdieu BP 169 70204 70204 LURE Cedex tél. 03 84 62 41 00 -fax 03 84 62 76 93 cdf.vesoul@dgfip.finances.gouv.fr</p>
<p>Section : A Feuille : 000 A 01</p> <p>Échelle d'origine : 1/5000 Échelle d'édition : 1/5000</p> <p>Date d'édition : 13/01/2017 (fuseau horaire de Paris)</p> <p>Coordonnées en projection : RGF93CC48 ©2016 Ministère de l'Économie et des Finances</p>	<p>AMONT</p>	<p>Cet extrait de plan vous est délivré par :</p> <p style="text-align: center;">cadastre.gouv.fr</p>

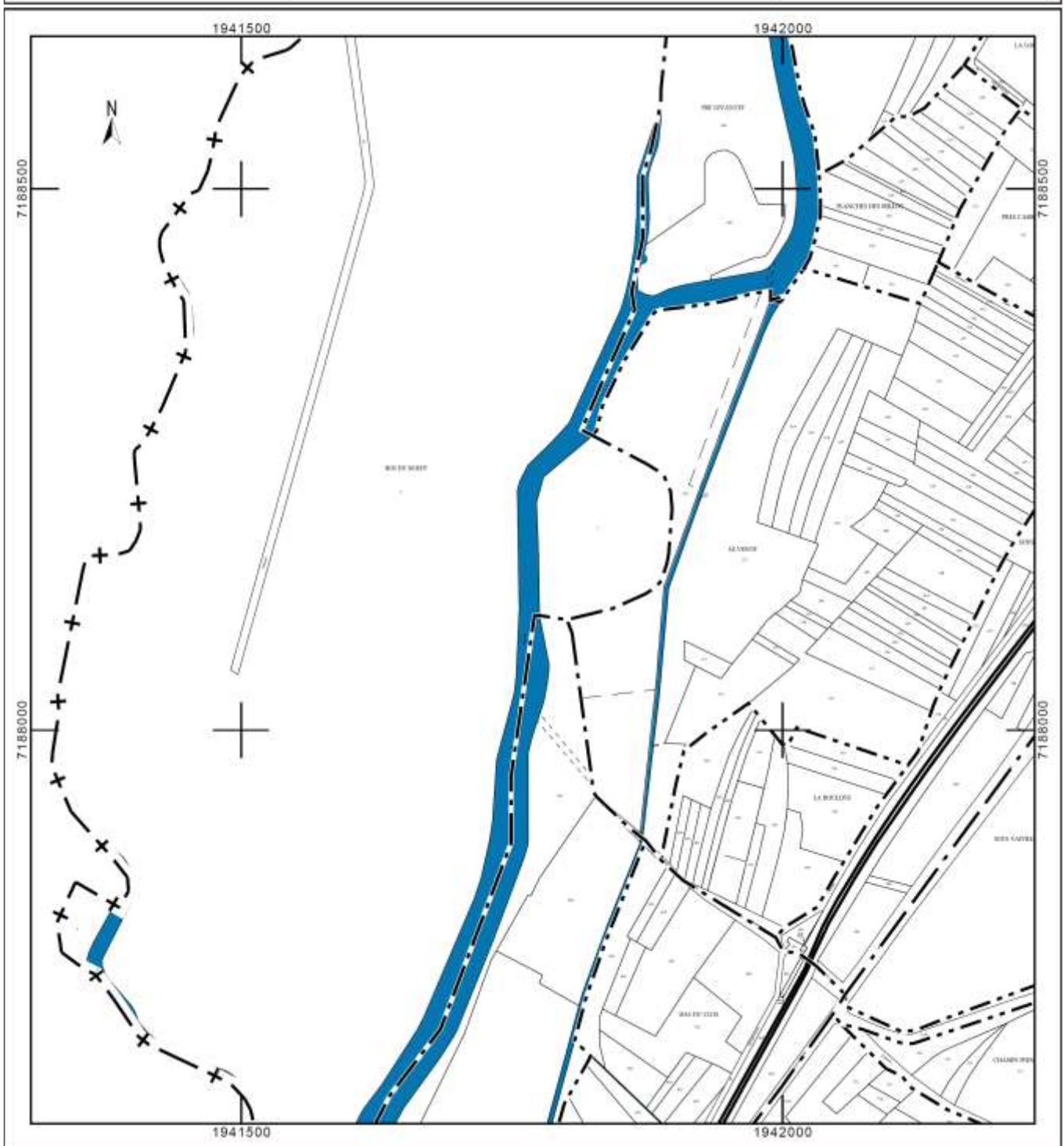

Département :
HAUTE-SAÔNE

Commune :
AINVELLE

DIRECTION GÉNÉRALE DES FINANCES PUBLIQUES

EXTRAIT DU PLAN CADASTRAL

Le plan visualisé sur cet extrait est géré
par le centre des impôts foncier suivant :
Lure
21 Rue du Bourdieu BP 169 70204
70204 LURE Cedex
tél. 03 84 62 41 00 -fax 03 84 62 76 93
cdf.vesoul@dgfp.finances.gouv.fr

Section : A
Feuille : 000 A 05

Échelle d'origine : 1/1250
Échelle d'édition : 1/5000

Date d'édition : 13/01/2017
(fuseau horaire de Paris)

Coordonnées en projection : RGF93CC48
©2016 Ministère de l'Économie et des
Finances

AVAL

Cet extrait de plan vous est délivré par :

cadastre.gouv.fr

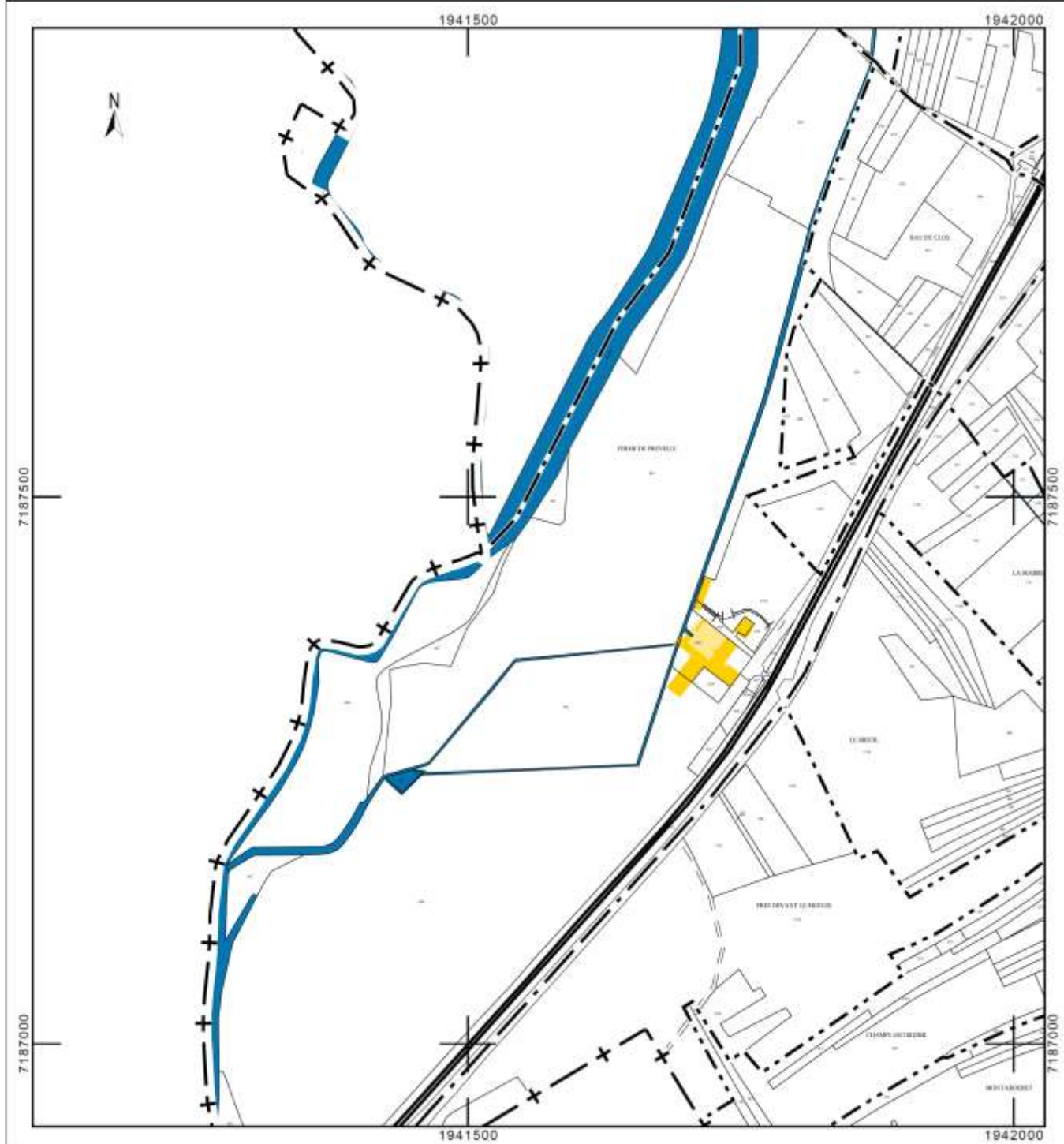



Photo 1 Vue amont du barrage

Commune de Ainvelle (70)
M. Jérôme POTARD
Planche photographique 1 / 4
(prises de vue du 16/11/2016)

Barrage

	BUREAU D'ÉTUDES JACQUEL & CHATILLON	7, rue d'Espinal 88200 BAINS LES BAINS
	Environnement et Énergie www.be-jc.com	Tel : +03 29 36 27 46 Web : be-jc.com



Photo 2 Vue aval du barrage prise en rive gauche



Photo 3 Vue amont du vannage de décharge



Photo 4 Vue aval du vannage de décharge



Photo 5 Vue de la crête du barrage et de l'échancrure centrale

Commune de Ainville (70)
M. Jérôme POTARD
Planche photographique 2 / 4
(prises de vue du 16/11/2016)

Barrage



BUREAU D'ÉTUDES JACQUEL & CHATILLON
Environnement et Énergie
www.be-jc.com

7, rue d'Épinal
82490 BAINS LES BAINS
TEL : 03 29 36 27 46
Web : be-jc.com



Photos 6 et 7 : Vue des équipements existants

Commune de Airville (70)

M. Jérôme POTARD

Planche photographique 3 / 4

(prises de vue du 03/03/2009)

Centrale et canal de dérivation



BUREAU D'ÉTUDES JACQUEL & CHATILLON

Environnement et Énergies
www.be-jc.com

7, rue d'Épinal
88240 BAINS LES BAINS
Tél. 03 29 36 27 46
Web : be-jc.com



Photo 8 Vue du canal d'aménée



Photo 9 Vue du plan de grille



Photo 10 Vue du canal de fuite

Commune de Ainville (70)
M. Jérôme POTARD
Planche photographique 4 / 4
(prises de vue du 16/11/2016)
Tronçon court-circuité



BUREAU D'ÉTUDES JACQUEL & CHATILLON

Environnement et Énergies
www.be-jc.com

7, rue d'Espéal 88240 BAINS LES BAINS
Tel : 03 29 36 27 46 / Web : be-jc.com



Photos 11, 12, 13, 14 et 15 : Vue du tronçon court-circuité

Jérôme POTARD

Commune de Ainvelle (70)

Création d'une centrale hydroélectrique

Projet

Plans non valables pour exécution



Bureau d'Etudes Jacquet & Châtillon
7, rue d'Épinal - 88240 Bains les Bains
www.be-jc.com / 03.29.68.07.43

Echelle : 1/25000

Format : A4

Janvier 2017

Plan établi par NR

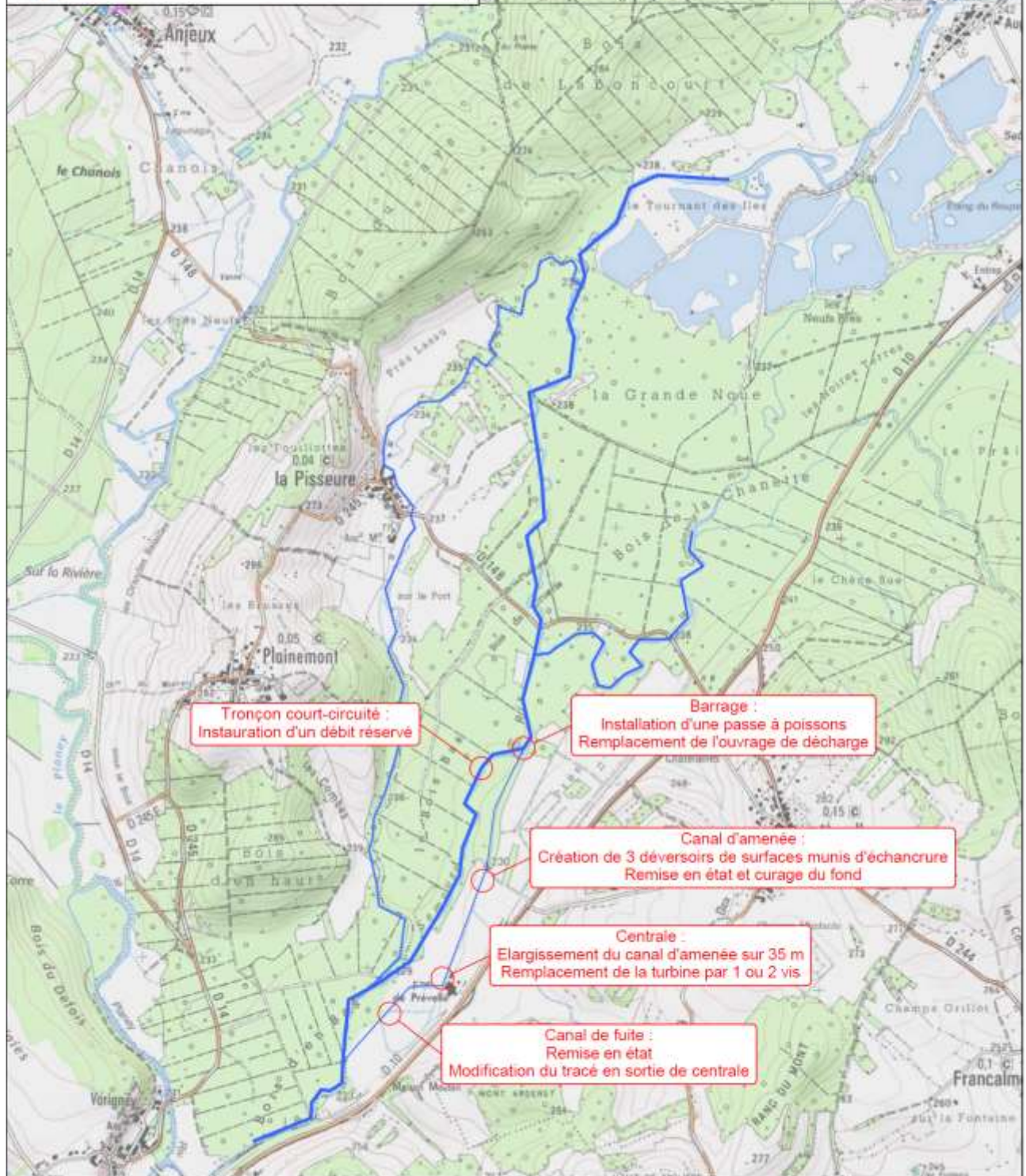

M. POTARD	
Commune de Airville (70)	
Réhabilitation d'un site hydroélectrique	
Barrage - Etat projet	
Relevé topographique : BEJC, 25/05/2010. Rattachement altimétrique : IGN69	
Plans non validés pour exécution	
	Bureau d'Etudes Jacquet & Chastillon
	7, rue d'Epinal - 88240 Bains les Bains
	www.be-jc.com / 03.29.68.07.43
	Echelle : 1/400
	Format : A4
	Janvier 2017
	Plan établi par NR

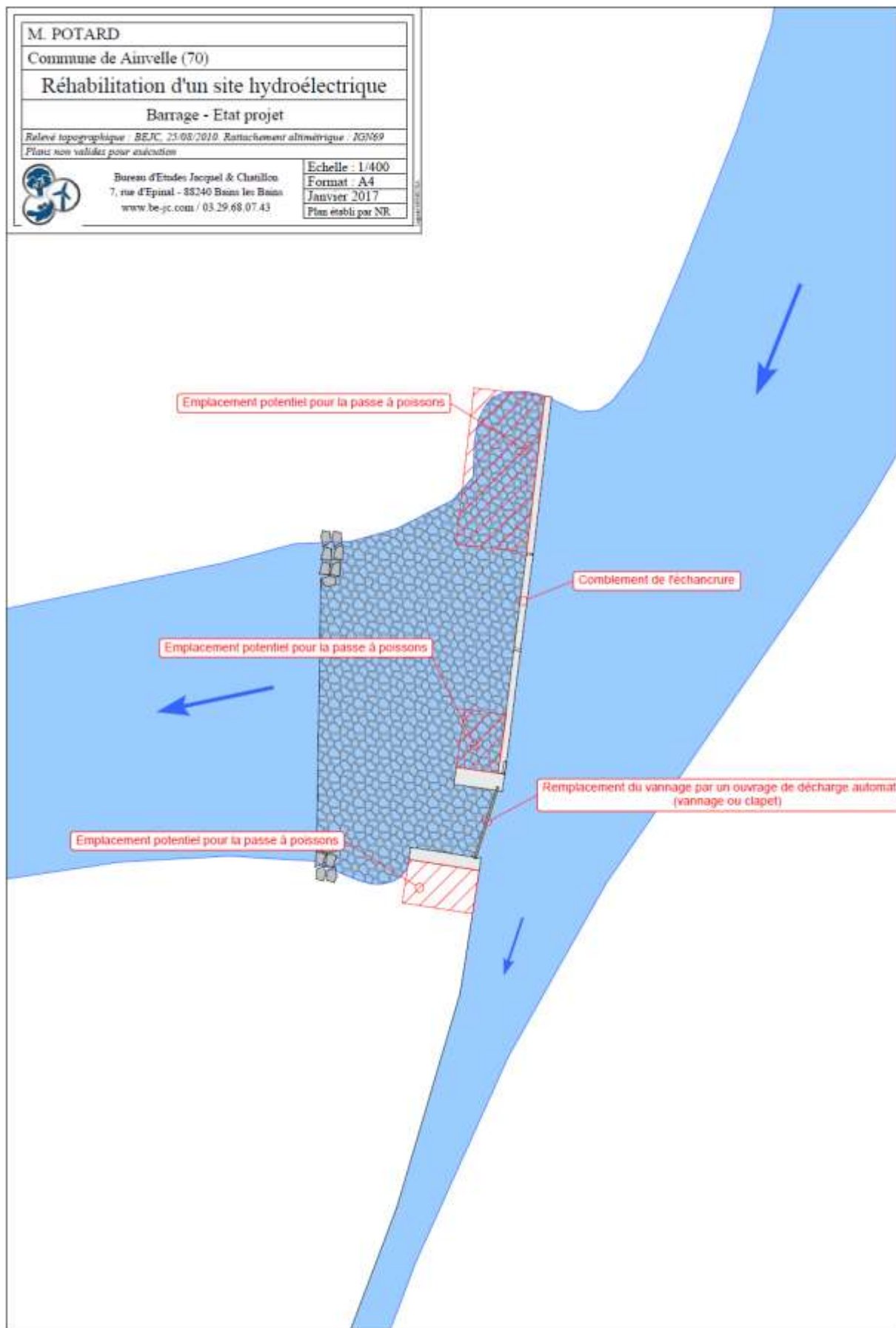

Zonages environnementaux (Source : DREAL)

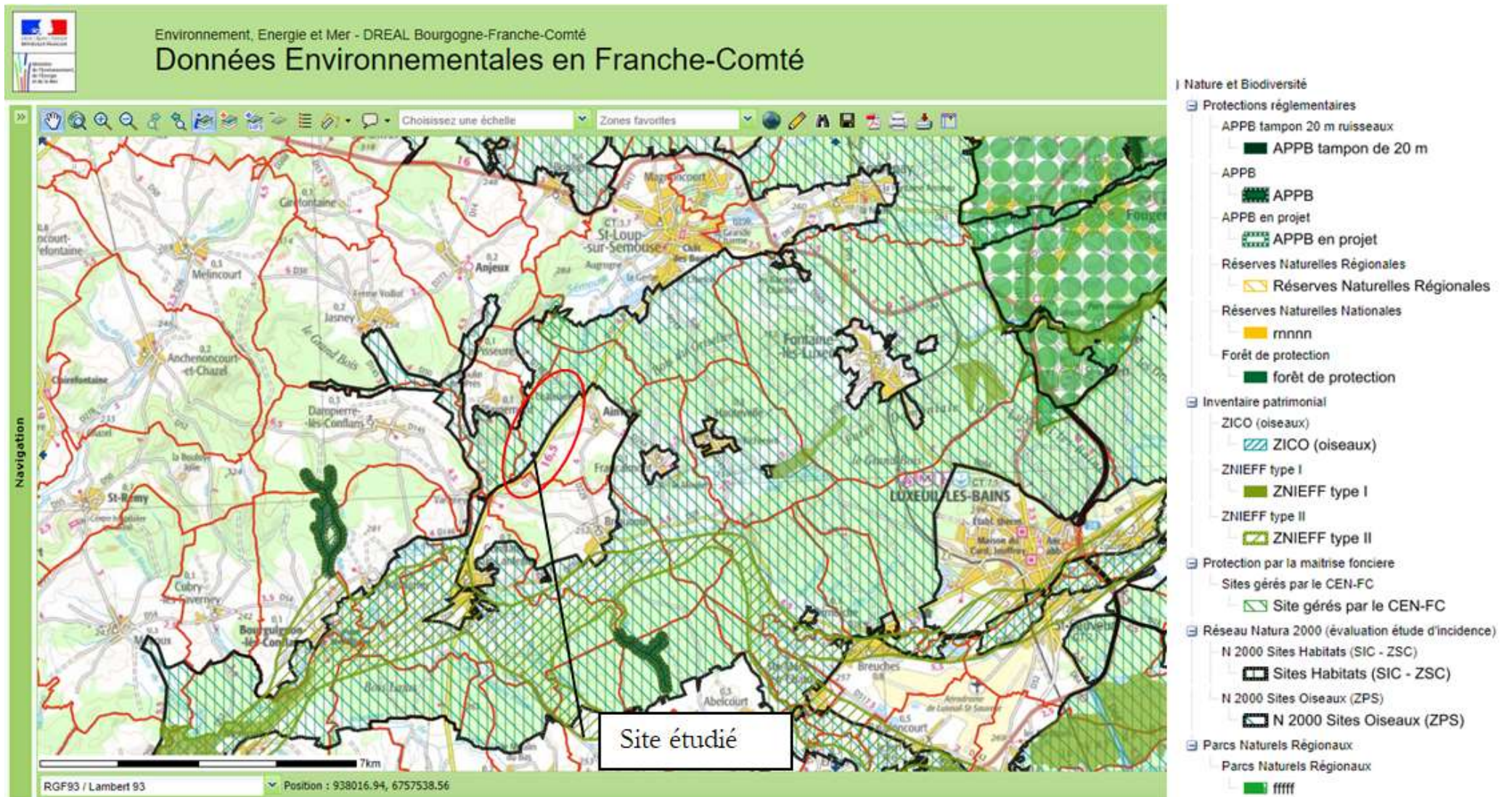

Contour du site Natura 2000 (Source : DREAL)

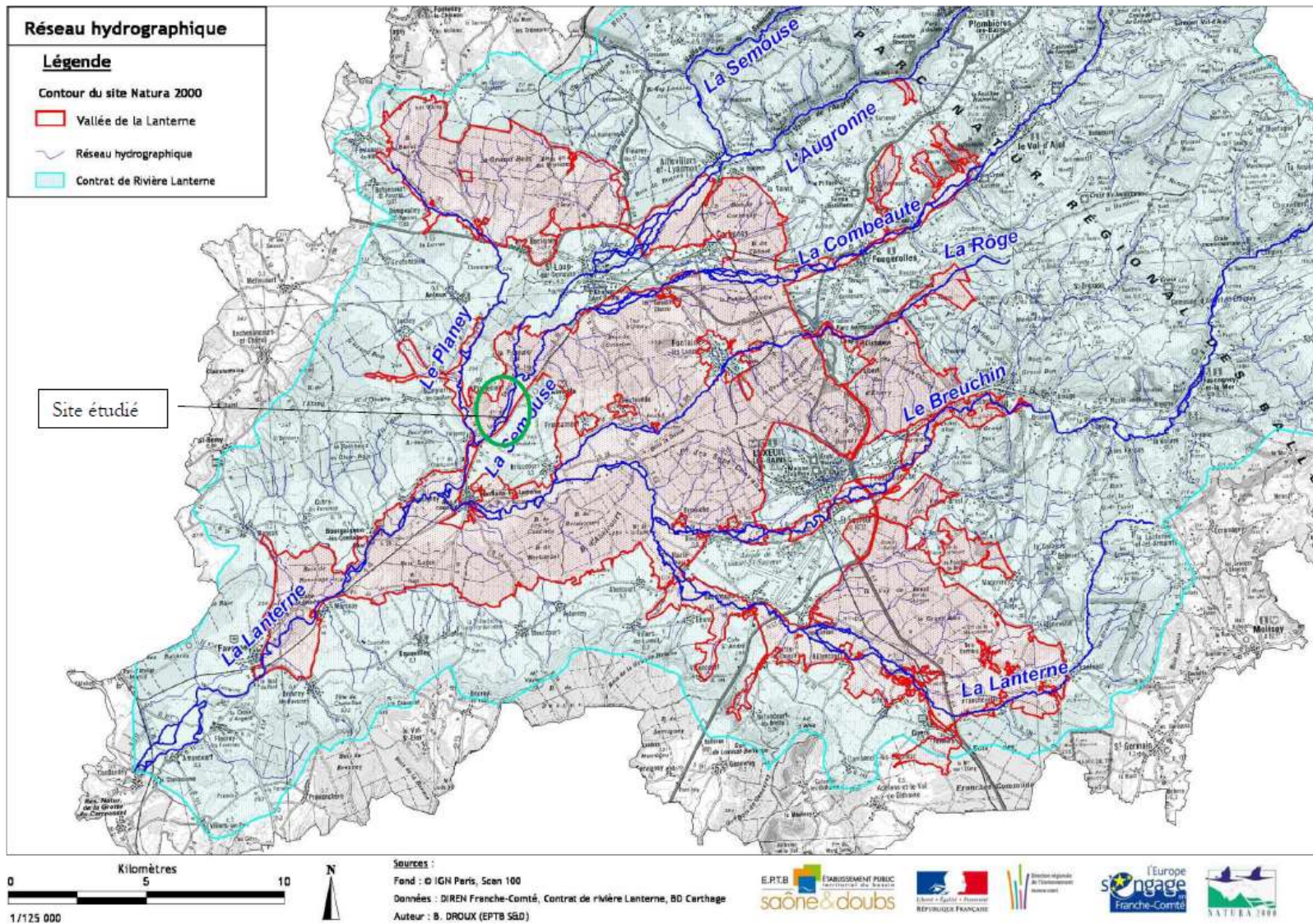

Localisation du castor aux alentours du secteur d'études
(Source : Rapport interrégional 2014 du réseau Castor)

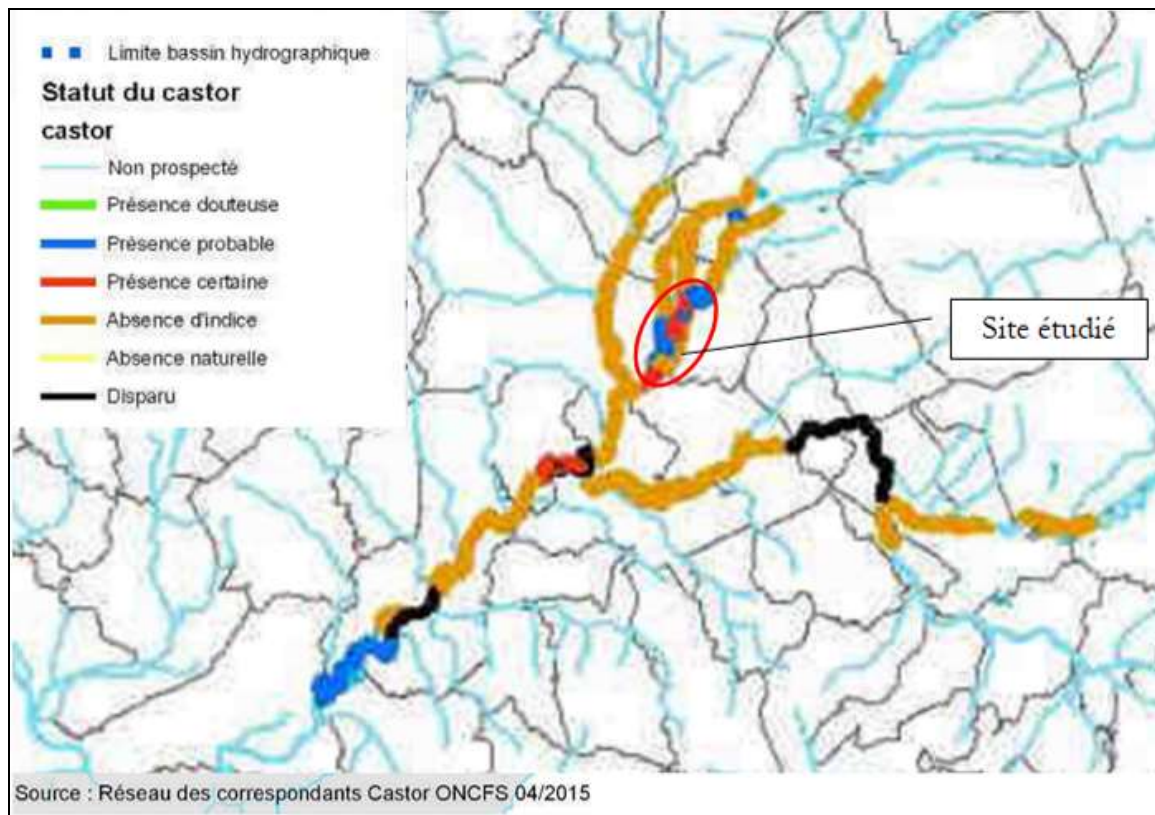

Habitats communautaires (Source : DOCOB)

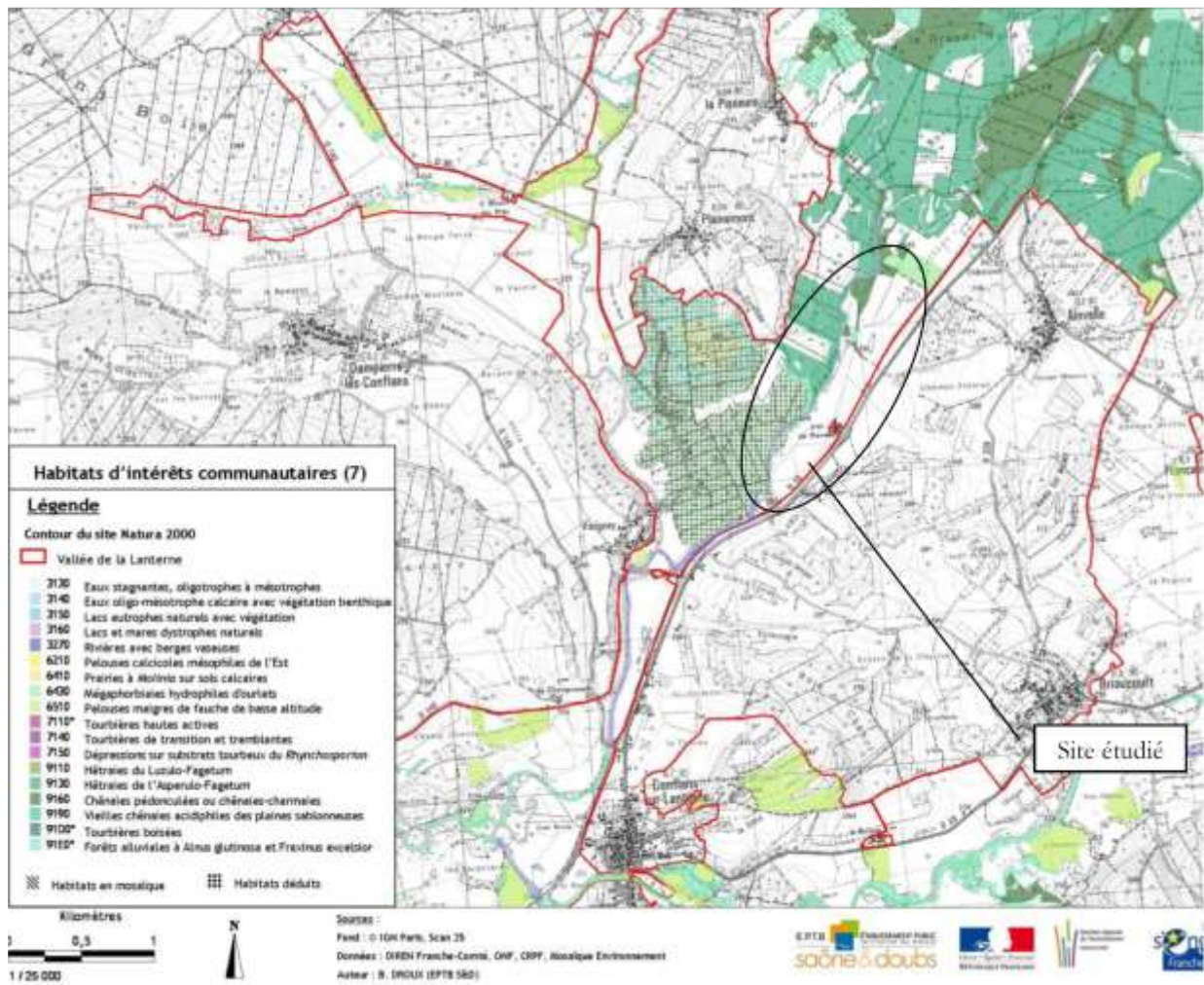

Cartographie réglementaire PPRI au niveau du site étudié

