

*Ce formulaire sera publié sur le site internet de l'autorité environnementale  
Avant de remplir cette demande, lire attentivement la notice explicative*

**Cadre réservé à l'autorité environnementale**

Date de réception :

Dossier complet le :

N° d'enregistrement :

**1. Intitulé du projet**

Demande d'autorisation de prélèvement d'eau sur le captage du Creux du Loup pour la commune de Nouvelle-lès-Cromary.

**2. Identification du (ou des) maître(s) d'ouvrage ou du (ou des) pétitionnaire(s)**

**2.1 Personne physique**

Nom

Prénom

**2.2 Personne morale**

Dénomination ou raison sociale

Mairie

Nom, prénom et qualité de la personne  
habilitée à représenter la personne morale

Mr DEMOLY Claude, Maire de la commune de Nouvelle-Lès-Cromary

RCS / SIRET

| 2 | 1 | 7 | | 0 | 0 | 3 | | 8 | 3 | 9 | | 0 | 0 | 0 | 1 | 6 |

Forme juridique

Mairie

**Joignez à votre demande l'annexe obligatoire n°1**

**3. Catégorie(s) applicable(s) du tableau des seuils et critères annexé à l'article R. 122-2 du code de l'environnement et dimensionnement correspondant du projet**

N° de catégorie et sous catégorie	Caractéristiques du projet au regard des seuils et critères de la catégorie (Préciser les éventuelles rubriques issues d'autres nomenclatures (ICPE, IOTA, etc.))
17-c	Augmentation des prélèvements de la source du Creux du Loup à 350 m <sup>3</sup> /jour, représentant plus de 5% du débit du cours d'eau.

**4. Caractéristiques générales du projet**

**Doivent être annexées au présent formulaire les pièces énoncées à la rubrique 8.1 du formulaire**

**4.1 Nature du projet, y compris les éventuels travaux de démolition**

La commune de Nouvelle-Lès-Cromary est alimentée en eau potable par le captage du Creux du Loup, celui-ci alimente 131 abonnés.

Actuellement seule la commune de Nouvelle-Lès-Cromary est alimentée par la source du Creux du Loup ou dit d'Anthon (indice minier 0472X0018). Le Hameau du Verjoulot est alimenté par la commune de Rioz qui présente des déficits en eau. La commune a engagé des travaux d'interconnexion entre le village et le hameau afin d'assurer son alimentation en eau. Elle prévoit également la sécurisation en eau de la commune de Rioz.

Les besoins de la commune (village + hameau du Verjoulot) sont estimés à 57 m<sup>3</sup>/j en période moyenne et 75,1 m<sup>3</sup>/j en période de pointe. En situation future, les besoins en période moyenne sont estimés à 75,4 m<sup>3</sup>/j et 105,5 m<sup>3</sup>/j en période de pointe.

Actuellement, le débit de prélèvement maximum autorisé sur la source du Creux du Loup est de 60 m<sup>3</sup>/j ce qui est insuffisant pour alimenter en eau potable les différents abonnés en situation actuelle (pointe) et en situation future (moyenne et pointe).

On note toutefois que la ressource est largement excédentaire, la mesure effectuée le 21 septembre 2016 en période de fort étiage montre un débit moyen mesuré de 368 m<sup>3</sup>/j.

La commune de Nouvelle-lès-Cromary souhaite donc augmenter le volume des prélèvements autorisé sur le captage du Creux du Loup à 350 m<sup>3</sup>/j, soit 127 750 m<sup>3</sup>/an pour subvenir aux besoins de ses abonnés.

#### **4.2 Objectifs du projet**

L'objectif du projet est d'augmenter le débit maximums de prélèvement autorisé. De passer d'une autorisation de prélèvement de 60 m<sup>3</sup>/j à 350 m<sup>3</sup>/j (soit 127 750 m<sup>3</sup>/an).

Nous rappelons que des mesures ont été effectuées le 21 Septembre 2016, en période de fort étiage, le débit moyen était alors de 368 m<sup>3</sup>/j.

#### **4.3 Décrivez sommairement le projet**

##### **4.3.1 dans sa phase travaux**

Le trop-plein de la source du Creux du Loup est dirigé vers le ruisseau d'Anthon.

L'apport du trop-plein de la source du Creux du Loup représente, en période d'étiage, 32% du débit du ruisseau d'Anthon.

L'augmentation du débit de prélèvement de la source du Creux du Loup jusqu'à 350 m<sup>3</sup>/j aura pour conséquence de réduire cet apport d'eau dans le ruisseau d'Anthon.

Il n'existe pas d'usages connus du ruisseau d'Anthon à l'aval de la source du Creux du Loup.

Afin de limiter l'impact de cette augmentation de prélèvement, un débit réservé sera garanti afin de maintenir une alimentation minimale de 20m<sup>3</sup>/j soit 5% du débit d'étiage de la source du Creux du Loup. A cette fin, un ouvrage spécifique sera réalisé au droit du captage .

##### **4.3.2 dans sa phase d'exploitation**

**4.4 A quelle(s) procédure(s) administrative(s) d'autorisation le projet a-t-il été ou sera-t-il soumis ?**

*La décision de l'autorité environnementale devra être jointe au(x) dossier(s) d'autorisation(s).*

Selon l'Article R214-1 du Code de l'Environnement, Rubrique 1.1.2.0, un prélèvement permanent ou temporaire issu d'un forage, puits ou ouvrage souterrain du système aquifère, à l'exclusion des nappes d'accompagnement du cours d'eau, par pompage, drainage, dérivation ou tout autre procédé, le volume prélevé étant : supérieur à 10 000 m<sup>3</sup>/an, mais inférieur à 200 000 m<sup>3</sup>/an, est soumis à une déclaration.

**4.5 Dimensions et caractéristiques du projet et superficie globale de l'opération - préciser les unités de mesure utilisées**

Grandeurs caractéristiques	Valeur(s)
Le projet consiste à dériver un volume d'eau supérieur sur le site de la Source du Creux du Loup (prélèvement de 60 m <sup>3</sup> /j à 350 m <sup>3</sup> /j).	

**4.6 Localisation du projet**

Adresse et commune(s)  
d'implantation

Parcelles 744 et 746 section 000 C  
Lieu dit "Le Prelot"  
70 190 Rioz

Coordonnées géographiques<sup>1</sup>

Long. 47°26'16" \_ Lat. 6°06'27" \_

**Pour les catégories 5° a), 6° a), b) et c), 7°a, 9°a), 10°, 11°a) et b), 22°, 32°, 34°, 38° ; 43° a) et b) de l'annexe à l'article R. 122-2 du code de l'environnement :**

Point de départ :

Long. \_\_\_° \_\_\_' \_\_\_" \_ Lat. \_\_\_° \_\_\_' \_\_\_" \_

Point d'arrivée :

Long. \_\_\_° \_\_\_' \_\_\_" \_ Lat. \_\_\_° \_\_\_' \_\_\_" \_

Communes traversées :

Rioz

**Joignez à votre demande les annexes n° 2 à 6**

4.7 S'agit-il d'une modification/extension d'une installation ou d'un ouvrage existant ? Oui  Non

4.7.1 Si oui, cette installation ou cet ouvrage a-t-il fait l'objet d'une évaluation environnementale ? Oui  Non

4.7.2 Si oui, décrivez sommairement les différentes composantes de votre projet et indiquez à quelle date il a été autorisé ?

<sup>1</sup> Pour l'outre-mer, voir notice explicative

## 5. Sensibilité environnementale de la zone d'implantation envisagée

Afin de réunir les informations nécessaires pour remplir le tableau ci-dessous, vous pouvez vous rapprocher des services instructeurs, et vous référer notamment à l'outil de cartographie interactive CARMEN, disponible sur le site de chaque direction régionale.

Le site Internet du ministère de l'environnement vous propose un regroupement de ces données environnementales par région, à l'adresse suivante : <http://www.developpement-durable.gouv.fr/-Les-donnees-environnementales-.html>. Cette plateforme vous indiquera la définition de chacune des zones citées dans le formulaire.

Vous pouvez également retrouver la cartographie d'une partie de ces informations sur le site de l'inventaire national du patrimoine naturel (<http://inpn.mnhn.fr/zone/sinp/espaces/viewer/>).

Le projet se situe-t-il :	Oui	Non	Lequel/Laquelle ?
Dans une zone naturelle d'intérêt écologique, faunistique et floristique de type I ou II (ZNIEFF) ?	<input type="checkbox"/>	<input checked="" type="checkbox"/>	
En zone de montagne ?	<input type="checkbox"/>	<input checked="" type="checkbox"/>	
Dans une zone couverte par un arrêté de protection de biotope ?	<input type="checkbox"/>	<input checked="" type="checkbox"/>	
Sur le territoire d'une commune littorale ?	<input type="checkbox"/>	<input checked="" type="checkbox"/>	
Dans un parc national, un parc naturel marin, une réserve naturelle (nationale ou régionale), une zone de conservation halieutique ou un parc naturel régional ?	<input type="checkbox"/>	<input checked="" type="checkbox"/>	
Sur un territoire couvert par un plan de prévention du bruit, arrêté ou le cas échéant, en cours d'élaboration ?	<input type="checkbox"/>	<input checked="" type="checkbox"/>	
Dans un bien inscrit au patrimoine mondial ou sa zone tampon, un monument historique ou ses abords ou un site patrimonial remarquable ?	<input type="checkbox"/>	<input checked="" type="checkbox"/>	

Dans une zone humide ayant fait l'objet d'une délimitation ?	<input type="checkbox"/>	<input checked="" type="checkbox"/>	
Dans une commune couverte par un plan de prévention des risques naturels prévisibles (PPRN) ou par un plan de prévention des risques technologiques (PPRT) ? si oui, est-il prescrit ou approuvé ?	<input type="checkbox"/>	<input checked="" type="checkbox"/>	
Dans un site ou sur des sols pollués ?	<input type="checkbox"/>	<input checked="" type="checkbox"/>	
Dans une zone de répartition des eaux ?	<input type="checkbox"/>	<input checked="" type="checkbox"/>	
Dans un périmètre de protection rapprochée d'un captage d'eau destiné à la consommation humaine ou d'eau minérale naturelle?	<input checked="" type="checkbox"/>	<input type="checkbox"/>	Périmètre de protection immédiat de la source du Creux de Loup
Dans un site inscrit ?	<input type="checkbox"/>	<input checked="" type="checkbox"/>	
<b>Le projet se situe-t-il, dans ou à proximité :</b>	<b>Oui</b>	<b>Non</b>	<b>Lequel et à quelle distance ?</b>
D'un site Natura 2000 ?	<input checked="" type="checkbox"/>	<input type="checkbox"/>	Zone Natura 2000 de la "Moyenne Vallée du Doubs" (distance = 15,8 km)
D'un site classé ?	<input type="checkbox"/>	<input checked="" type="checkbox"/>	

6. Caractéristiques de l'impact potentiel du projet sur l'environnement et la santé humaine au vu des informations disponibles

6.1 Le projet envisagé est-il susceptible d'avoir les incidences notables suivantes ?

Veillez compléter le tableau suivant :

Incidences potentielles		Oui	Non	De quelle nature ? De quelle importance ? Appréciez sommairement l'impact potentiel
<b>Ressources</b>	Engendre-t-il des prélèvements d'eau ? Si oui, dans quel milieu ?	<input checked="" type="checkbox"/>	<input type="checkbox"/>	Augmentation de prélèvement de la source du Creux du Loup
	Impliquera-t-il des drainages / ou des modifications prévisibles des masses d'eau souterraines ?	<input type="checkbox"/>	<input checked="" type="checkbox"/>	
	Est-il excédentaire en matériaux ?	<input type="checkbox"/>	<input checked="" type="checkbox"/>	
	Est-il déficitaire en matériaux ? Si oui, utilise-t-il les ressources naturelles du sol ou du sous-sol ?	<input type="checkbox"/>	<input checked="" type="checkbox"/>	
<b>Milieu naturel</b>	Est-il susceptible d'entraîner des perturbations, des dégradations, des destructions de la biodiversité existante : faune, flore, habitats, continuités écologiques ?	<input type="checkbox"/>	<input checked="" type="checkbox"/>	
	Si le projet est situé dans ou à proximité d'un site Natura 2000, est-il susceptible d'avoir un impact sur un habitat / une espèce inscrit(e) au Formulaire Standard de Données du site ?	<input type="checkbox"/>	<input checked="" type="checkbox"/>	

	Est-il susceptible d'avoir des incidences sur les autres zones à sensibilité particulière énumérées au 5.2 du présent formulaire ?	<input type="checkbox"/>	<input checked="" type="checkbox"/>	
	Engendre-t-il la consommation d'espaces naturels, agricoles, forestiers, maritimes ?	<input type="checkbox"/>	<input checked="" type="checkbox"/>	
<b>Risques</b>	Est-il concerné par des risques technologiques ?	<input type="checkbox"/>	<input checked="" type="checkbox"/>	
	Est-il concerné par des risques naturels ?	<input type="checkbox"/>	<input checked="" type="checkbox"/>	
	Engendre-t-il des risques sanitaires ?	<input checked="" type="checkbox"/>	<input type="checkbox"/>	Eau destinée à la consommation humaine
	Est-il concerné par des risques sanitaires ?	<input checked="" type="checkbox"/>	<input type="checkbox"/>	
<b>Nuisances</b>	Engendre-t-il des déplacements/des trafics	<input type="checkbox"/>	<input checked="" type="checkbox"/>	
	Est-il source de bruit ?	<input type="checkbox"/>	<input checked="" type="checkbox"/>	
	Est-il concerné par des nuisances sonores ?	<input type="checkbox"/>	<input checked="" type="checkbox"/>	

	Engendre-t-il des odeurs ? Est-il concerné par des nuisances olfactives ?	<input type="checkbox"/>	<input checked="" type="checkbox"/>	
	Engendre-t-il des vibrations ? Est-il concerné par des vibrations ?	<input type="checkbox"/>	<input checked="" type="checkbox"/>	
	Engendre-t-il des émissions lumineuses? Est-il concerné par des émissions lumineuses ?	<input type="checkbox"/>	<input checked="" type="checkbox"/>	
<b>Emissions</b>	Engendre-t-il des rejets dans l'air ?	<input type="checkbox"/>	<input checked="" type="checkbox"/>	
	Engendre-t-il des rejets liquides ? Si oui, dans quel milieu ?	<input type="checkbox"/>	<input checked="" type="checkbox"/>	
	Engendre-t-il des effluents ?	<input type="checkbox"/>	<input checked="" type="checkbox"/>	
	Engendre-t-il la production de déchets non dangereux, inertes, dangereux ?	<input type="checkbox"/>	<input checked="" type="checkbox"/>	



<b>Patrimoine / Cadre de vie / Population</b>	Est-il susceptible de porter atteinte au patrimoine architectural, culturel, archéologique et paysager ?	<input type="checkbox"/>	<input checked="" type="checkbox"/>	
	Engendre-t-il des modifications sur les activités humaines (agriculture, sylviculture, urbanisme, aménagements), notamment l'usage du sol?	<input type="checkbox"/>	<input checked="" type="checkbox"/>	

**6.2 Les incidences du projet identifiées au 6.1 sont-elles susceptibles d'être cumulées avec d'autres projets existants ou approuvés ?**

Oui  Non  Si oui, décrivez lesquelles :

**6.3 Les incidences du projet identifiées au 6.1 sont-elles susceptibles d'avoir des effets de nature transfrontière ?**

Oui  Non  Si oui, décrivez lesquels :

**6.4 Description, le cas échéant, des mesures et des caractéristiques du projet destinées à éviter ou réduire les effets négatifs notables du projet sur l'environnement ou la santé humaine (pour plus de précision, il vous est possible de joindre une annexe traitant de ces éléments) :**

**7. Auto-évaluation (facultatif)**

Au regard du formulaire rempli, estimez-vous qu'il est nécessaire que votre projet fasse l'objet d'une évaluation environnementale ou qu'il devrait en être dispensé ? Expliquez pourquoi.

**8. Annexes**

**8.1 Annexes obligatoires**

Objet		
1	Document CERFA n°14734 intitulé « informations nominatives relatives au maître d'ouvrage ou pétitionnaire » - <b>non publié</b> ;	<input checked="" type="checkbox"/>
2	Un plan de situation au 1/25 000 ou, à défaut, à une échelle comprise entre 1/16 000 et 1/64 000 (Il peut s'agir d'extraits cartographiques du document d'urbanisme s'il existe) ;	<input checked="" type="checkbox"/>
3	Au minimum, 2 photographies datées de la zone d'implantation, avec une localisation cartographique des prises de vue, l'une devant permettre de situer le projet dans l'environnement proche et l'autre de le situer dans le paysage lointain ;	<input checked="" type="checkbox"/>
4	Un plan du projet <u>ou</u> , pour les travaux, ouvrages ou aménagements visés aux catégories 5° a), 6° b) et c), 7°, 9°, 10°, 11°, 12°, 13°, 22°, 32, 38° ; 43° a) et b) de l'annexe à l'article R. 122-2 du code de l'environnement un projet de tracé ou une enveloppe de tracé ;	<input checked="" type="checkbox"/>
5	Sauf pour les travaux, ouvrages ou aménagements visés aux 5° a), 6° b) et c), 7°, 9°, 10°, 11°, 12°, 13°, 22°, 32, 38° ; 43° a) et b) de l'annexe à l'article R. 122-2 du code de l'environnement : plan des abords du projet (100 mètres au minimum) pouvant prendre la forme de photos aériennes datées et complétées si nécessaire selon les évolutions récentes, à une échelle comprise entre 1/2 000 et 1/5 000. Ce plan devra préciser l'affectation des constructions et terrains avoisinants ainsi que les canaux, plans d'eau et cours d'eau ;	<input checked="" type="checkbox"/>
6	Si le projet est situé dans un site Natura 2000, un plan de situation détaillé du projet par rapport à ce site. Dans les autres cas, une carte permettant de localiser le projet par rapport aux sites Natura 2000 sur lesquels le projet est susceptible d'avoir des effets.	<input checked="" type="checkbox"/>

**Informations nominatives relatives au maître d'ouvrage ou pétitionnaire**  
À JOINDRE AU FORMULAIRE CERFA N° 14734

**NOTA : CETTE ANNEXE DOIT FAIRE L'OBJET D'UN DOCUMENT NUMÉRISÉ PARTICULIER  
LORSQUE LA DEMANDE D'EXAMEN AU CAS PAR CAS EST ADRESSÉE À L'AUTORITÉ ENVIRONNEMENTALE  
PAR VOIE ÉLECTRONIQUE**

**Personne physique**

Adresse

Numéro

Extension

Nom de la voie

Code Postal

Localité

Pays

Tél

Fax

Courriel

**Personne morale**

Adresse du siège social

Numéro

Extensio  
n

Nom de la voie

Grande Rue

Code postal

7 0 1 9 0

Localité

NEUVILLE-LES-CROMARY

Pays

FRANCE

Tél

384919379

Fax

384910317

Courriel

communeneuellelescromary@orange.fr

**Personne habilitée à fournir des renseignements sur la présente demande**

Nom

Bureau d'Etudes E.V.I

Prénom

Qualité

Tél

Fax

Courriel

**En cas de co-maîtrise d'ouvrage, listez au verso l'ensemble des maîtres d'ouvrage.**

## 8.2 Autres annexes volontairement transmises par le maître d'ouvrage ou pétitionnaire

Veillez compléter le tableau ci-joint en indiquant les annexes jointes au présent formulaire d'évaluation, ainsi que les parties auxquelles elles se rattachent

Objet
- Courrier de la DDT datant du 06 Mars 2017 (Paragraphe 4.4) - Plan cadastral

## 9. Engagement et signature

Je certifie sur l'honneur l'exactitude des renseignements ci-dessus

Fait à

Neuville les CADMAY

le,

29 MARS 2017

Signature



Insérez votre signature en cliquant sur le cadre ci-dessus

Co-maîtrise d'ouvrage

Plan de situation au 1/25 000<sup>e</sup> de la Source du Creux du Loup

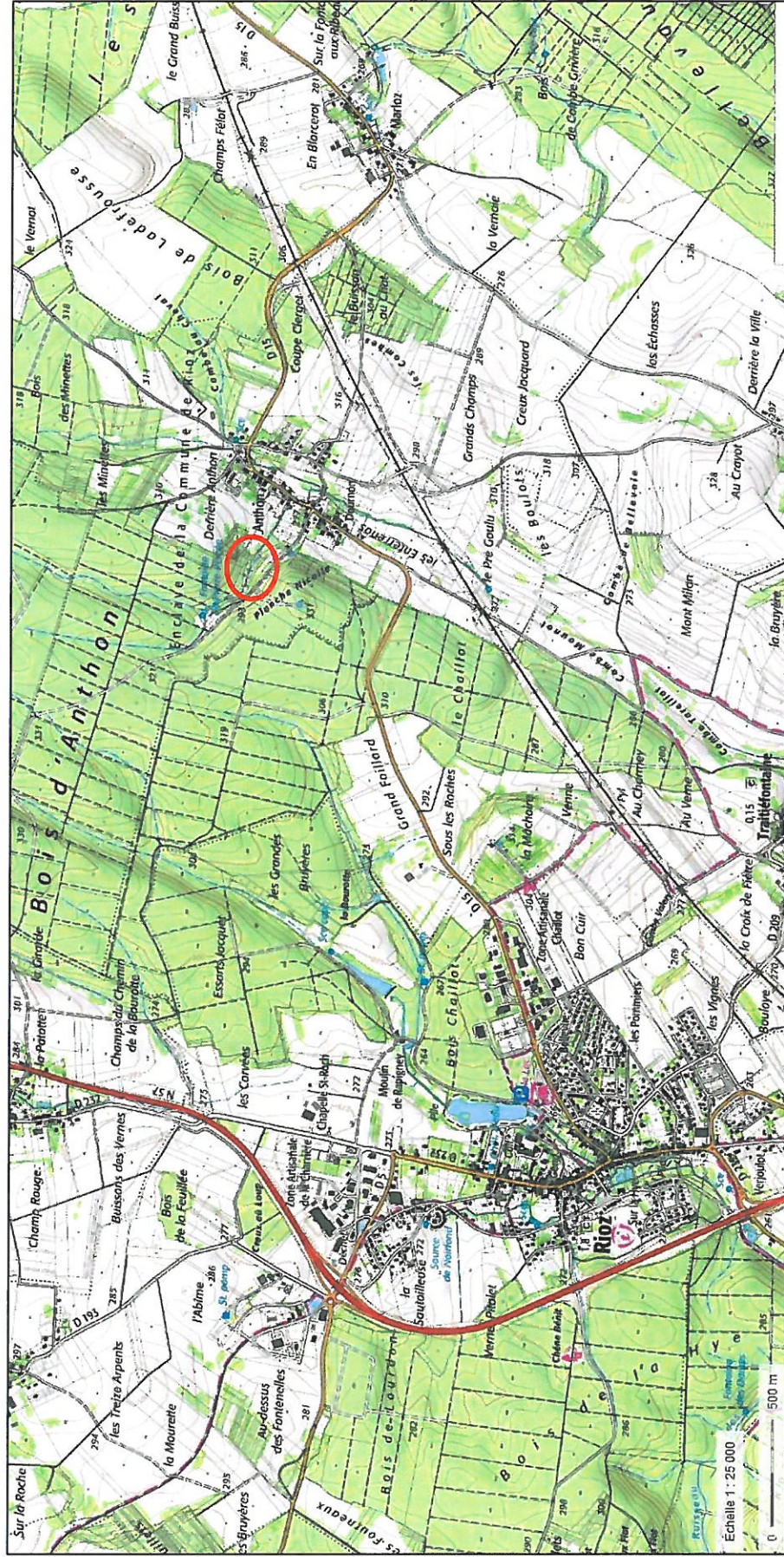

Plan des aménagements au 1/2000<sup>e</sup>



# Localisation de la source du Creux du Loup sur fond de photographie aérienne



Le 11/02/2014



Le 11/02/2014

Echelle 1 : 2 000  
0 50 m



# Cartographie des zones Nature 2000 les plus proches de Nouvelle-Lès-Cromary

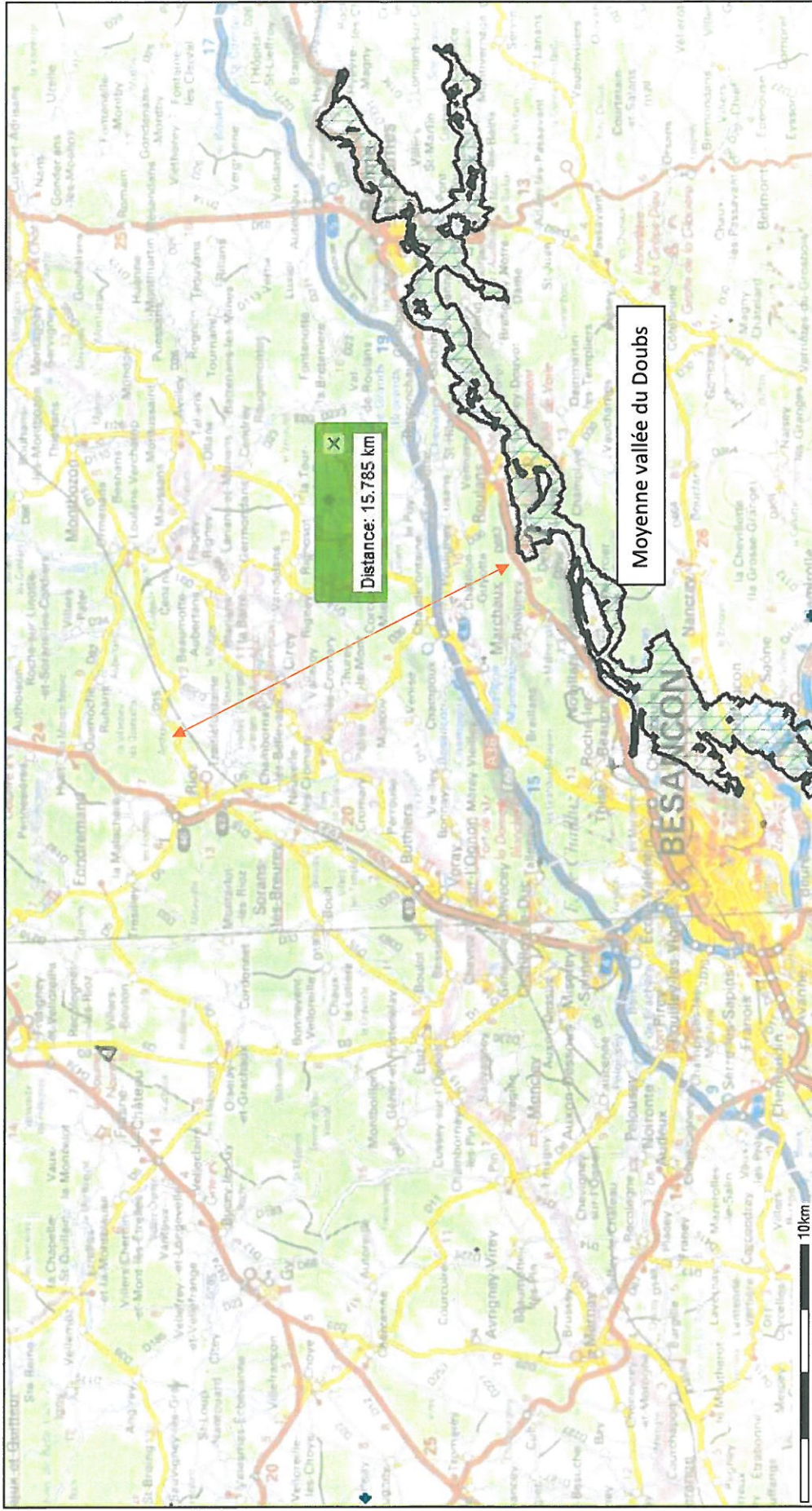

**Plan des terrains, plans d'eau et cours d'eau avoisinants**



