CARTE DE SYNTHESE REGIONALE SCHEMATIQUE DES ELEMENTS DE LA TRAME VERTE ET BLEUE DE BOURGOGNE

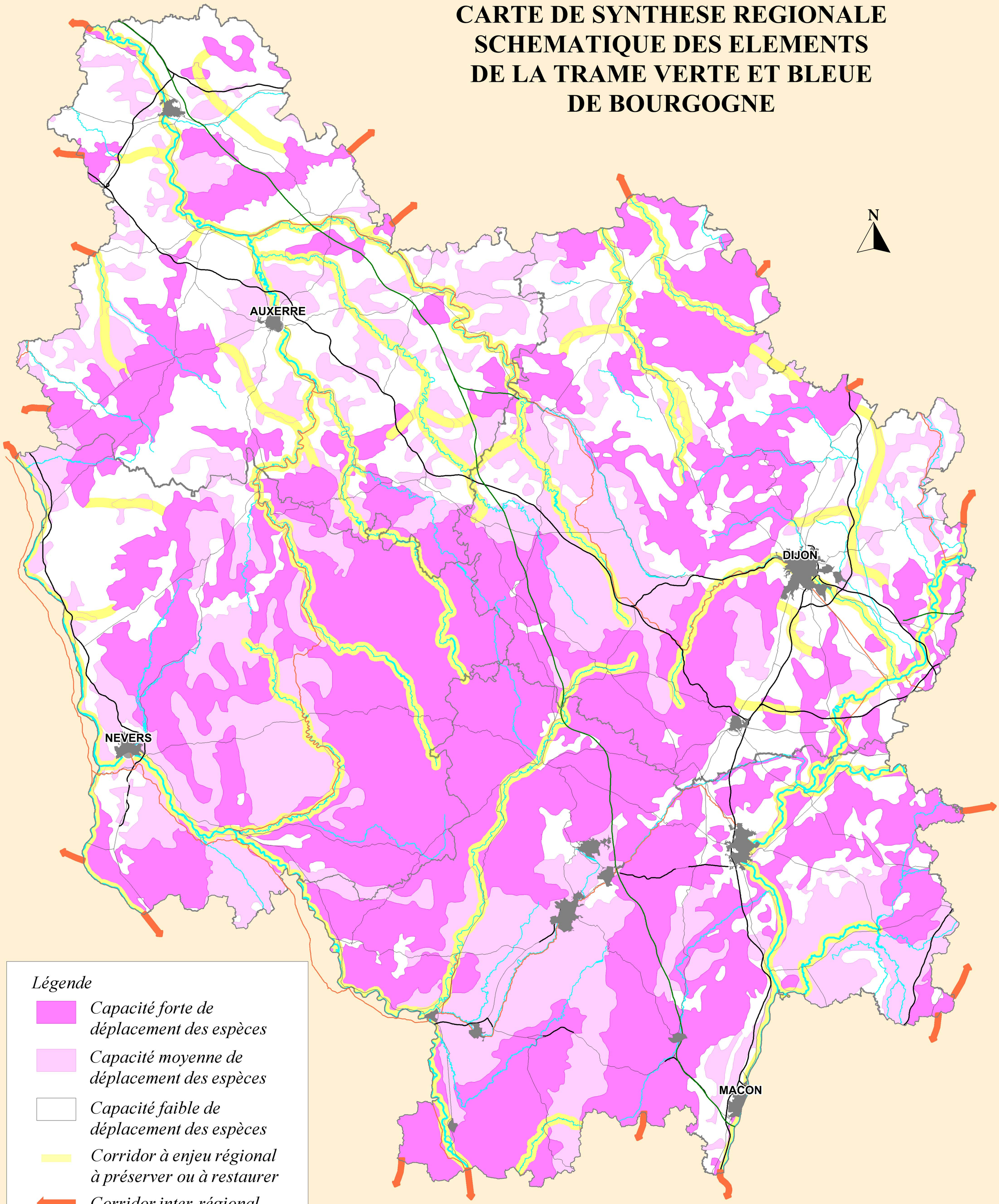

Légende

- *Capacité forte de déplacement des espèces*
- *Capacité moyenne de déplacement des espèces*
- *Capacité faible de déplacement des espèces*
- *Corridor à enjeu régional à préserver ou à restaurer*
- *Corridor inter-régional*
- *Agglomération principale*
- *Réseau autoroutier*
- *Réseau routier principal*
- *Cours d'eau principal*
- *Canal*
- *Ligne Grande Vitesse*
- *Limite administrative*

5 0 5 10
Kilomètres

Sources :
DREAL Bourgogne / SDD / GVI
Août 2014
©IGN BD Carto® 2009

Liberté • Égalité • Fraternité
RÉPUBLIQUE FRANÇAISE
Ministère de l'Écologie, du Développement durable et de l'Énergie

Bourgogne
Conseil régional