

## ANNEXES

# SITE HYDROÉLECTRIQUE DE CONFLANDEY

---

# ANNEXES

### Situation locale d'après carte IGN (D'après carte IGN Géoportail)

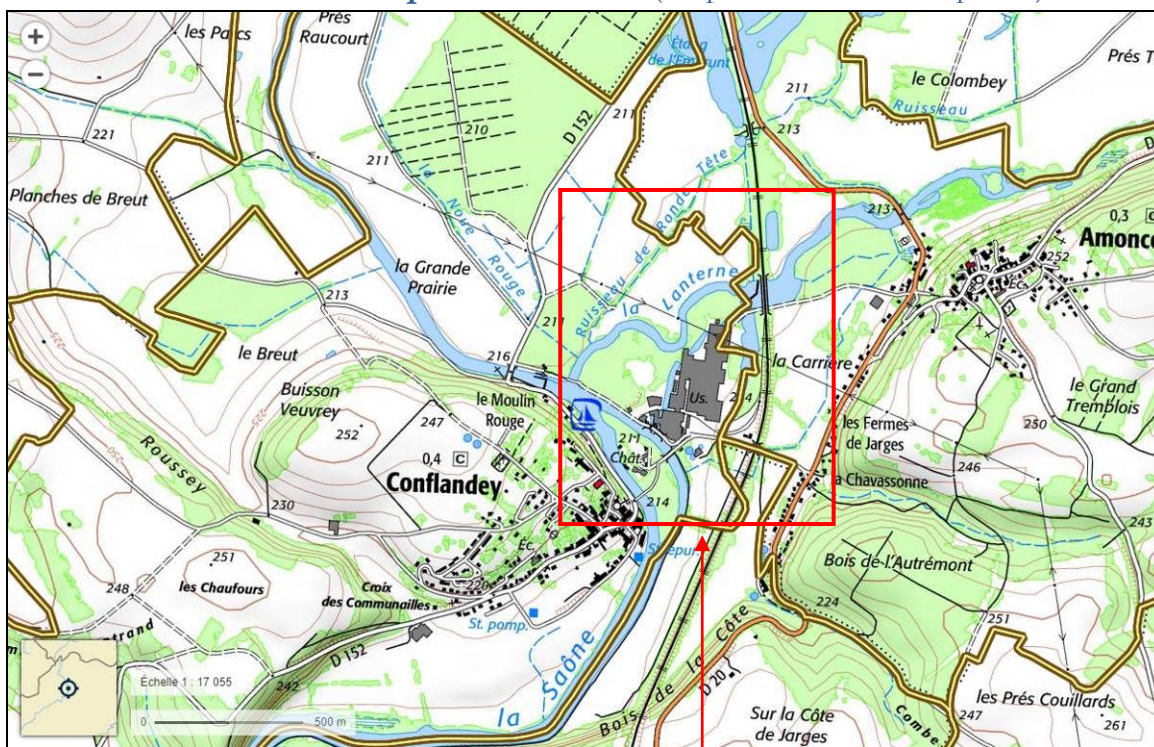

## Zone d'étude

*Situation de la zone d'étude sur fond de carte 1/25 000*

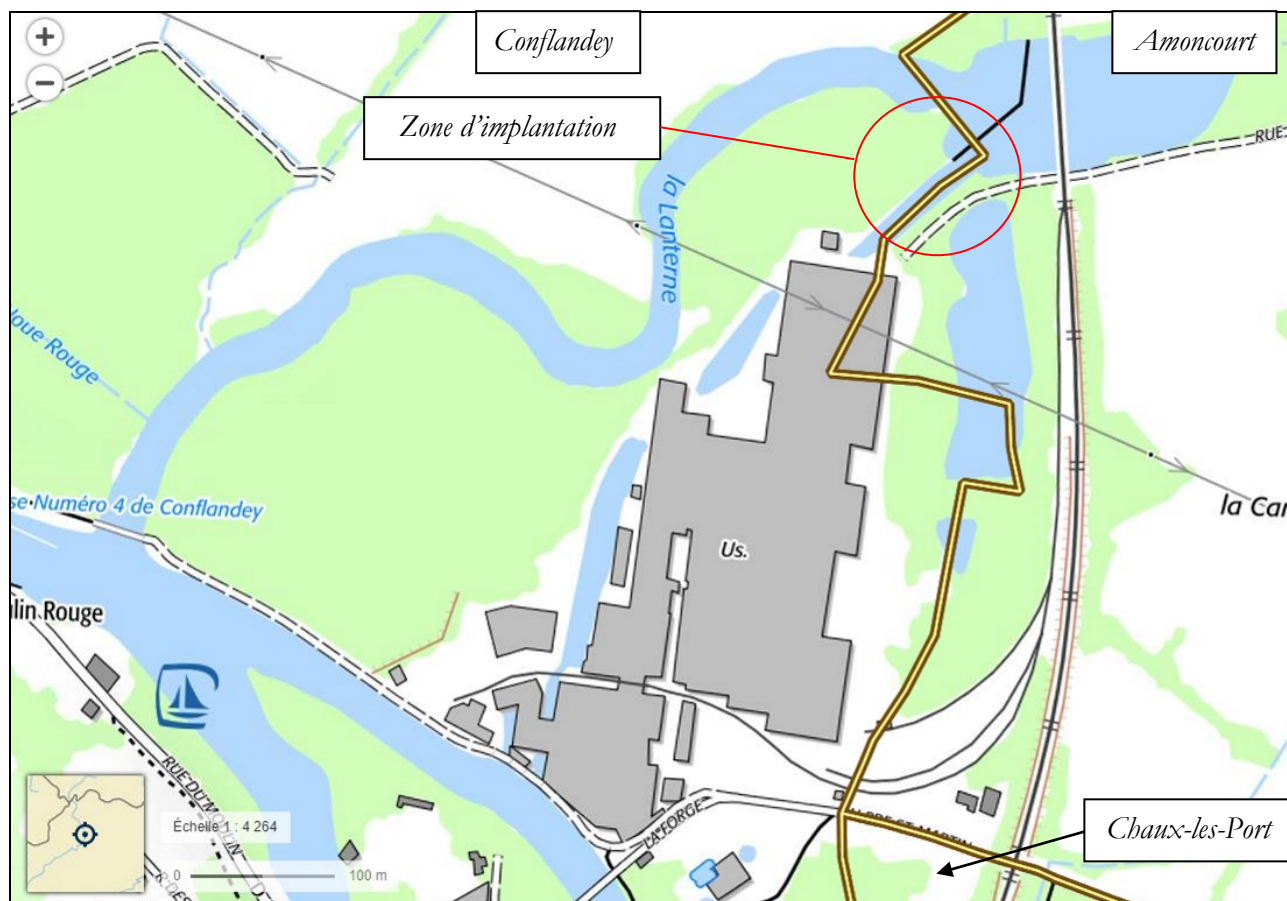

*Extrait agrandi de la zone d'étude*



Extrait cadastral du site d'après Géoportail

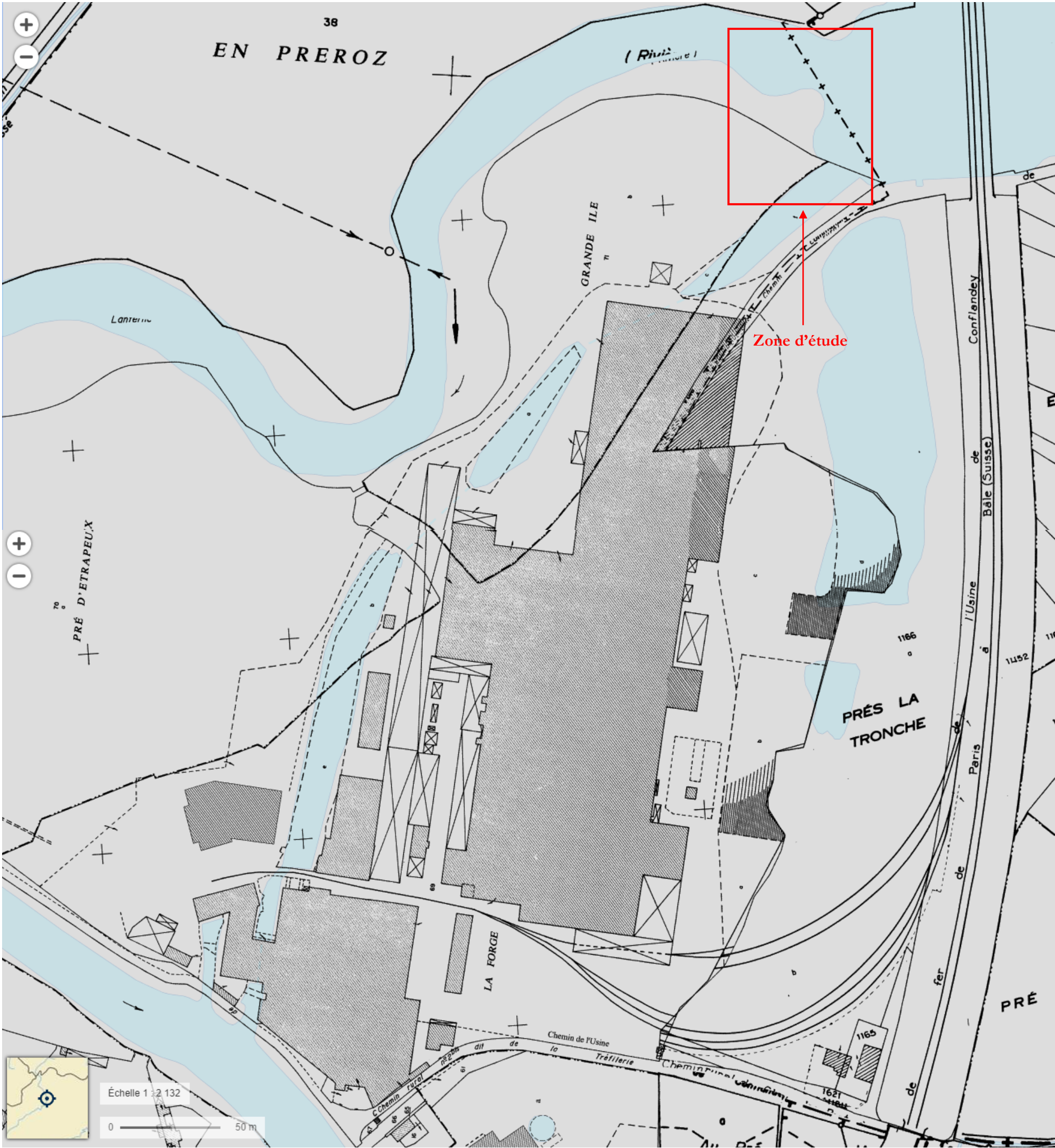

Vue aérienne du site (D'après carte IGN Géoportail)



Vues photographiques : ➤ 4



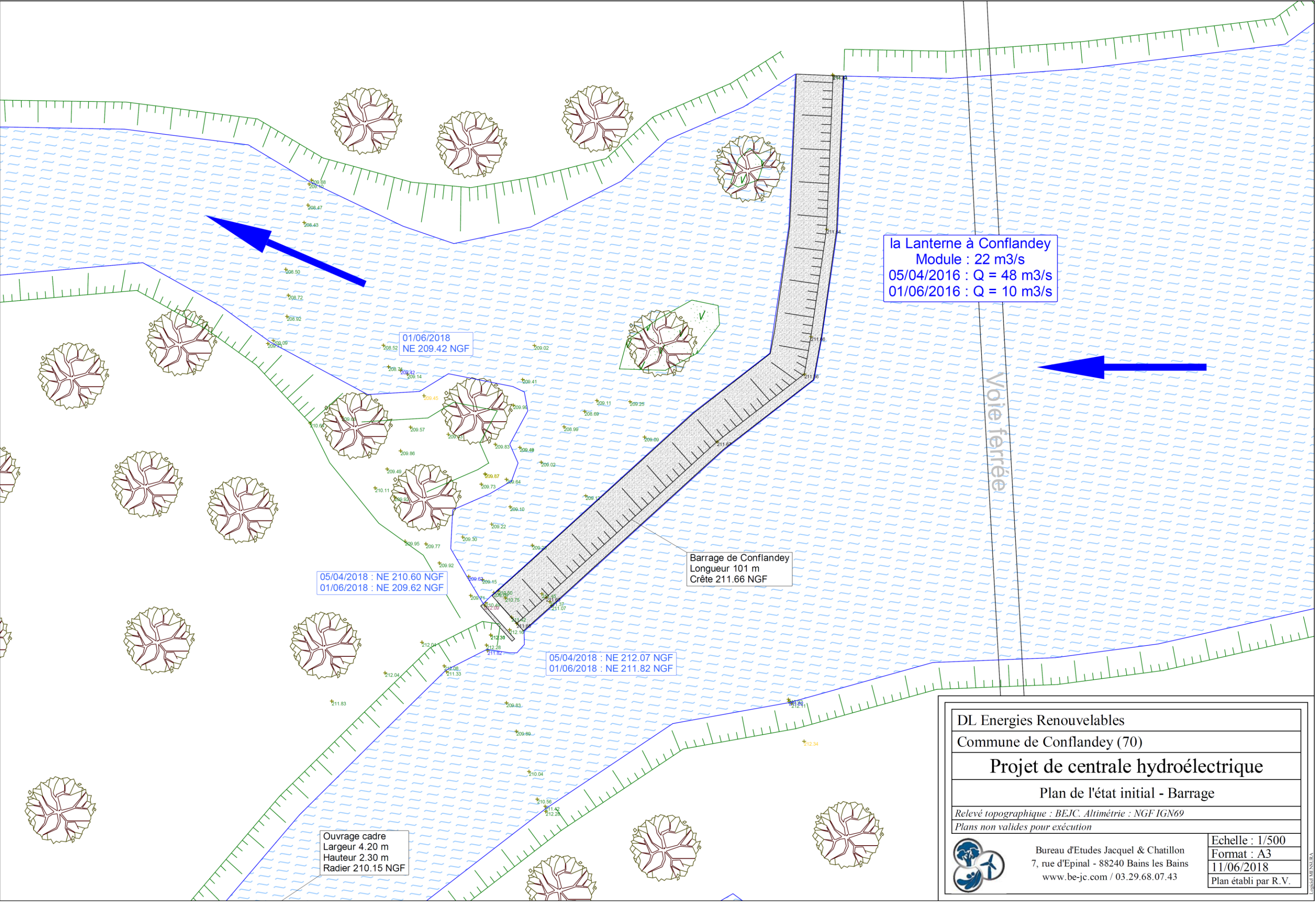



## ANNEXES



Photos n° 1 et 2 : Le seuil en période de crue



Photo n° 3 : La retenue



Photo n° 4 : La zone à l'aval du seuil



Photos n° 5 et 6 : La zone d'implantation de la centrale



Communes de Conflandey (70)

PROJET DE CENTRALE HYDROÉLECTRIQUE SITUÉE SUR  
LA LANterne

ÉTUDE DE FAISABILITÉ-RENTABILITÉ

PLANCHE PHOTOGRAPHIQUE  
Novembre 2018

 BUREAU D'ÉTUDES JACQUEL & CHATILLON

Environnement et Energies  
www.be-jc.com

14 rue de derrière la ville 54200 VILLEY SAINT ETIENNE  
Tél : 09 61 41 06 63 / Fax : 03 83 63 10 65 / Portable : 06 08 51 51 70 @ : bejaqueletchatillon@orange.fr



# ANNEXES

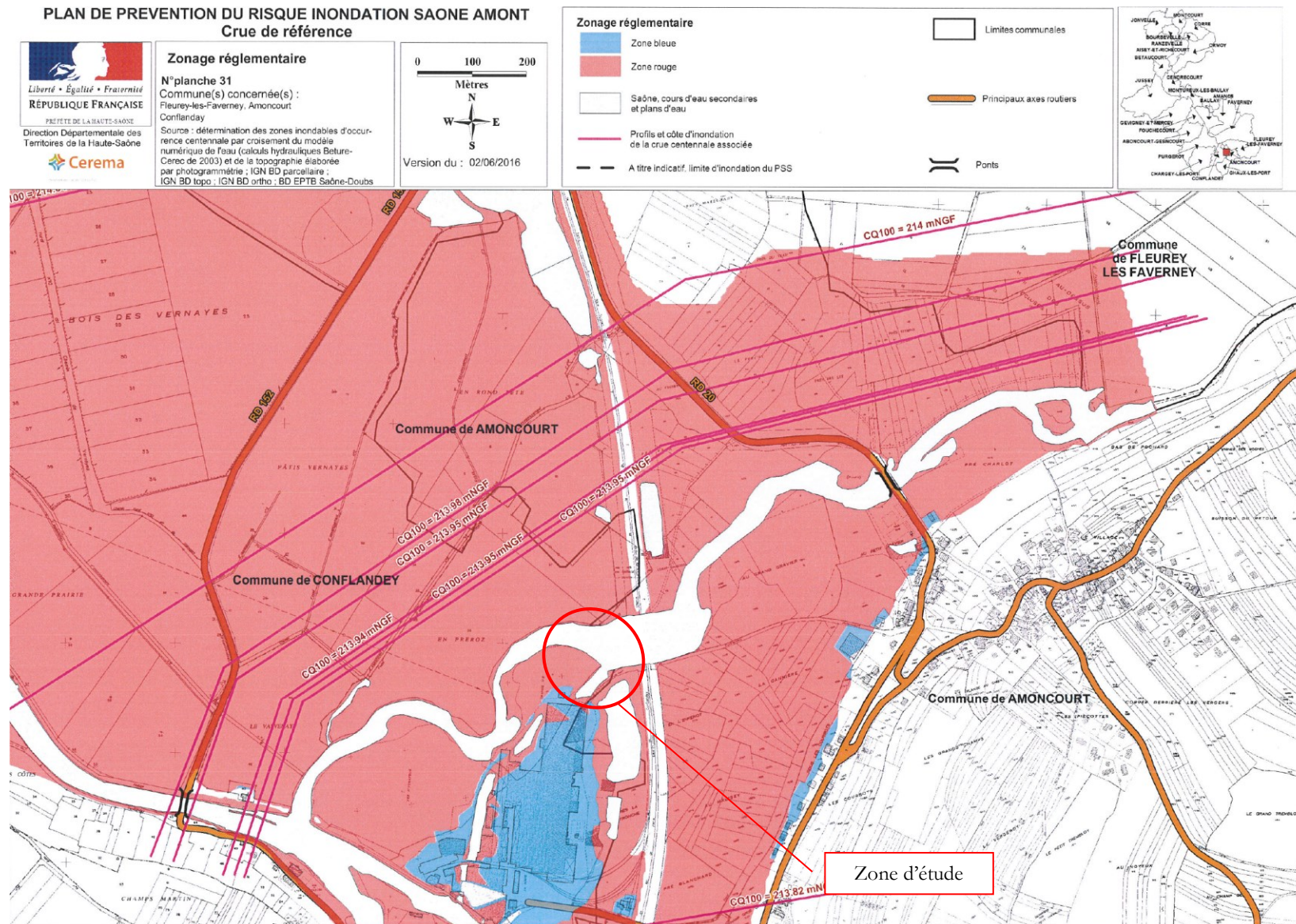

Extrait du zonage réglementaire du Plan de Prévention des Risques Inondation au niveau du site étudié



# ANNEXES

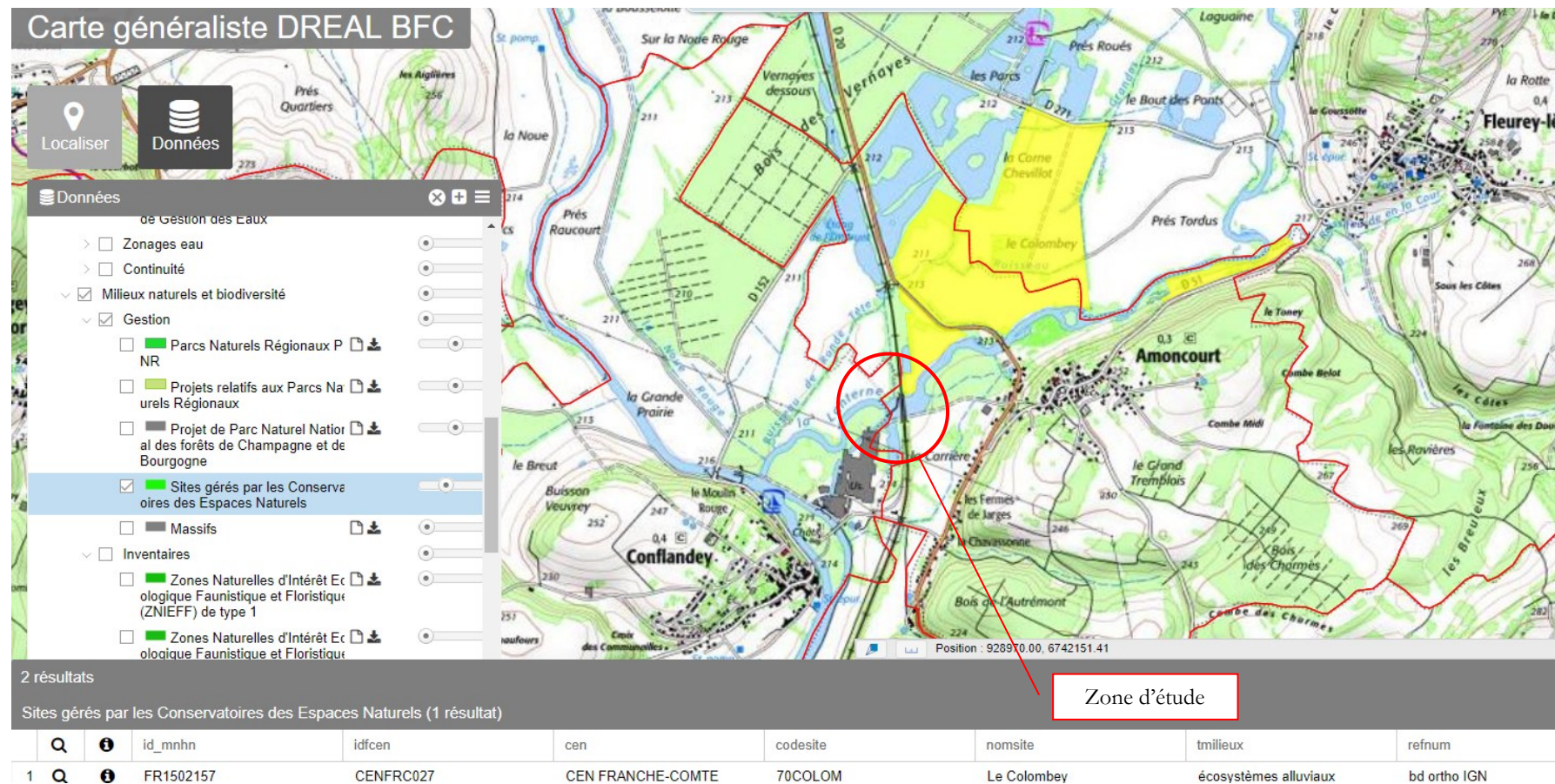

*Gestion contractuelle des milieux naturels (Source : DREAL)*



# ANNEXES

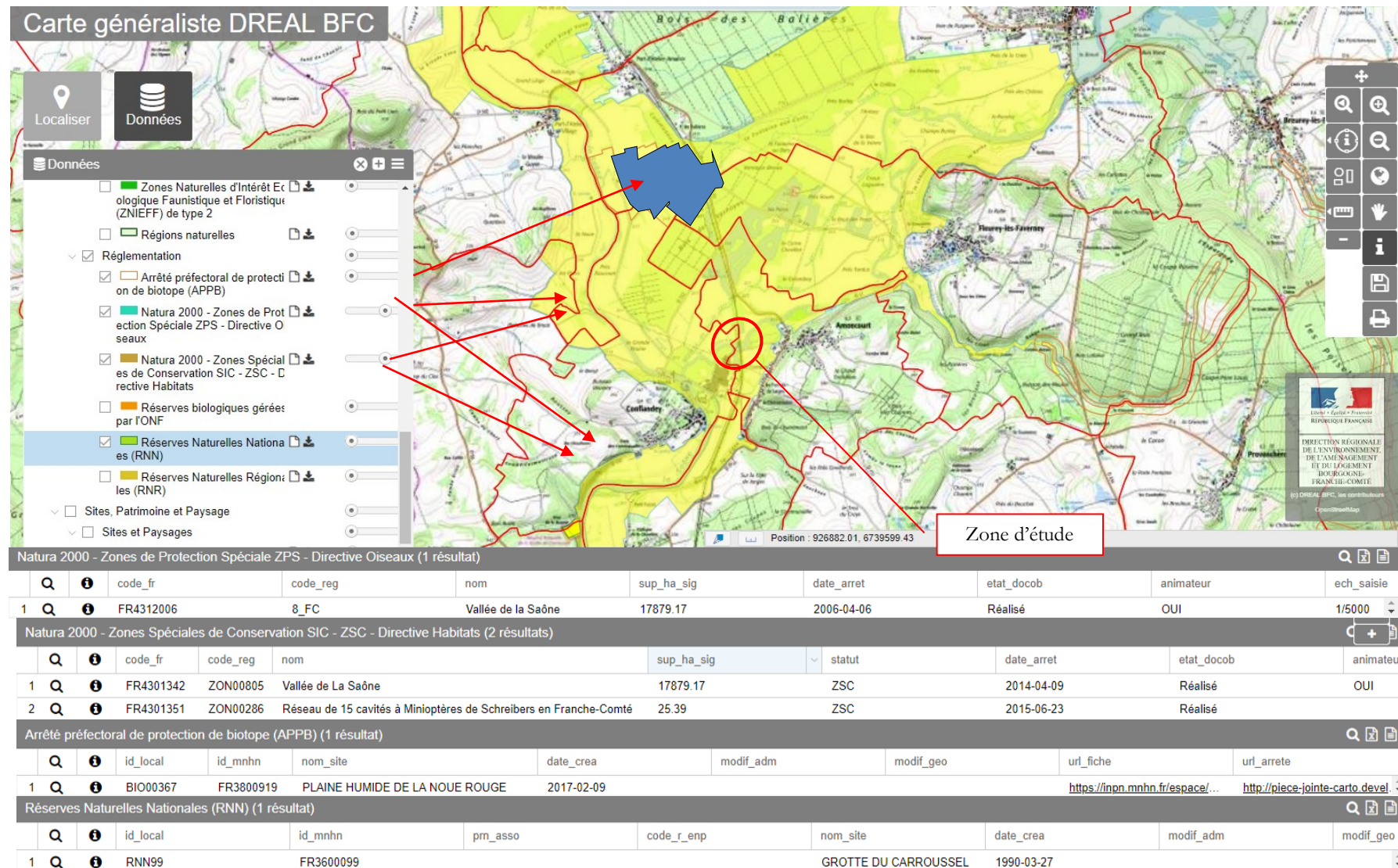

Contour des zones réglementaires : RNN, APPB et site Natura 2000 (Source : DREAL)



# ANNEXES

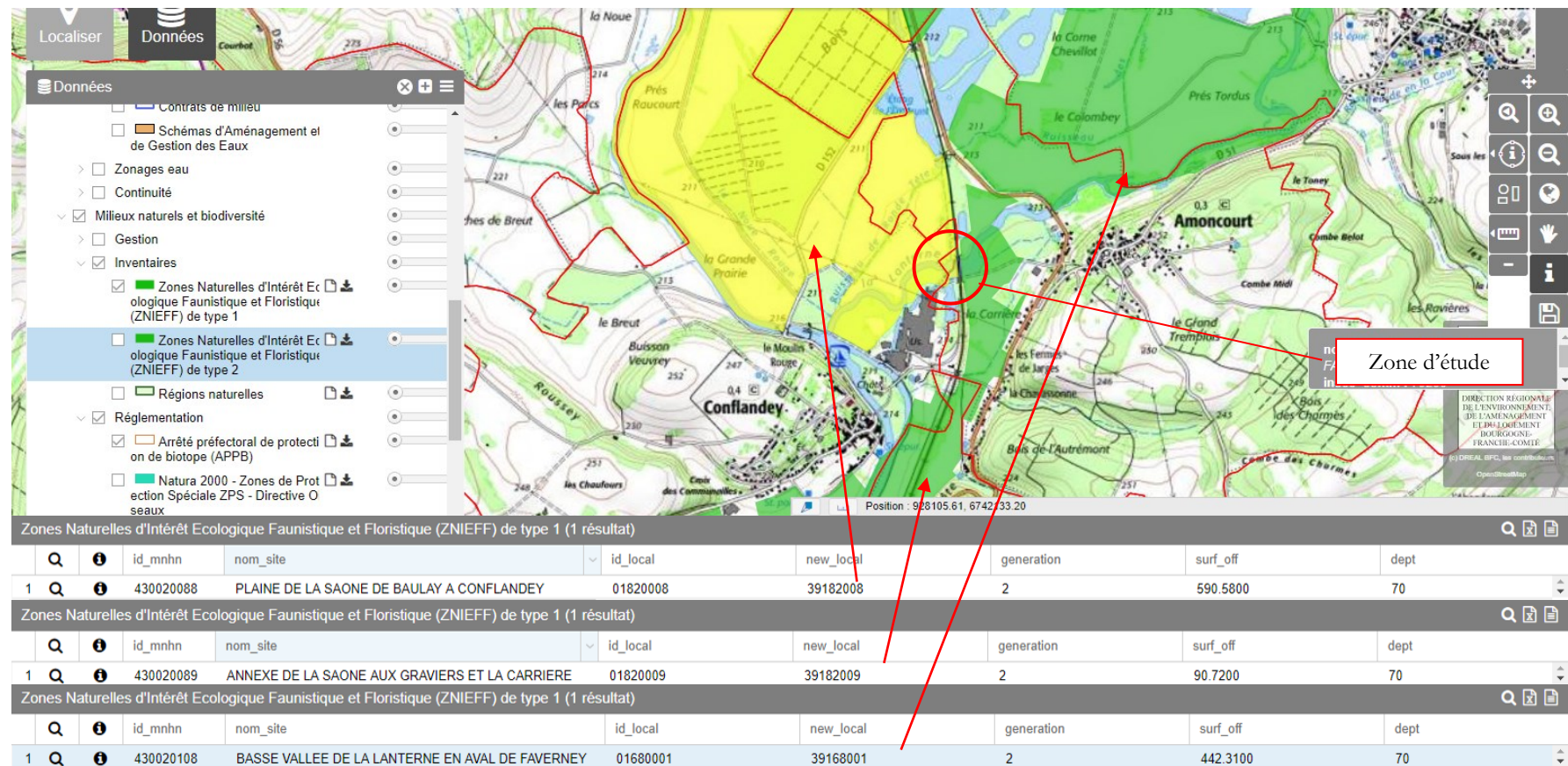

*ZNIEFF de type 1 aux alentours du site étudié (Source : DREAL)*



# ANNEXES

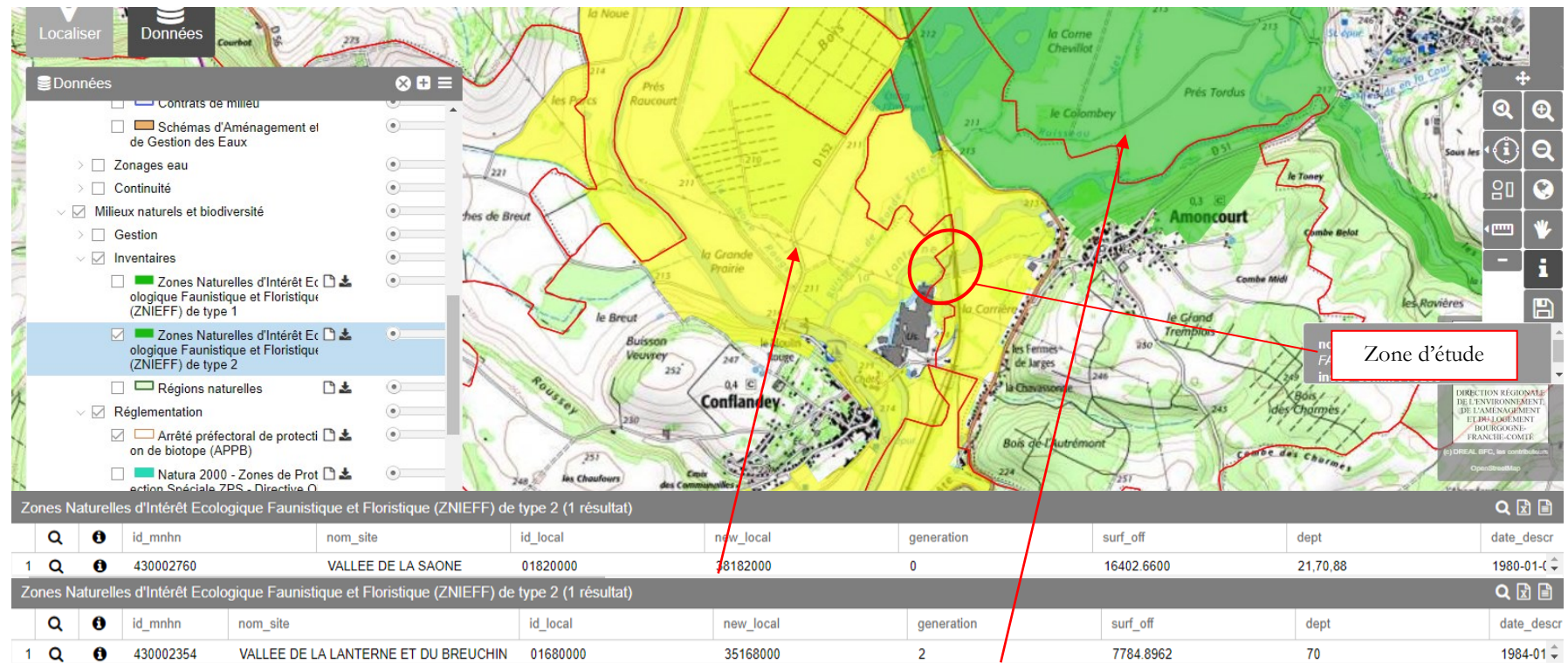

*ZNIEFF de type 2 aux alentours du site étudié (Source : DREAL)*



# ANNEXES

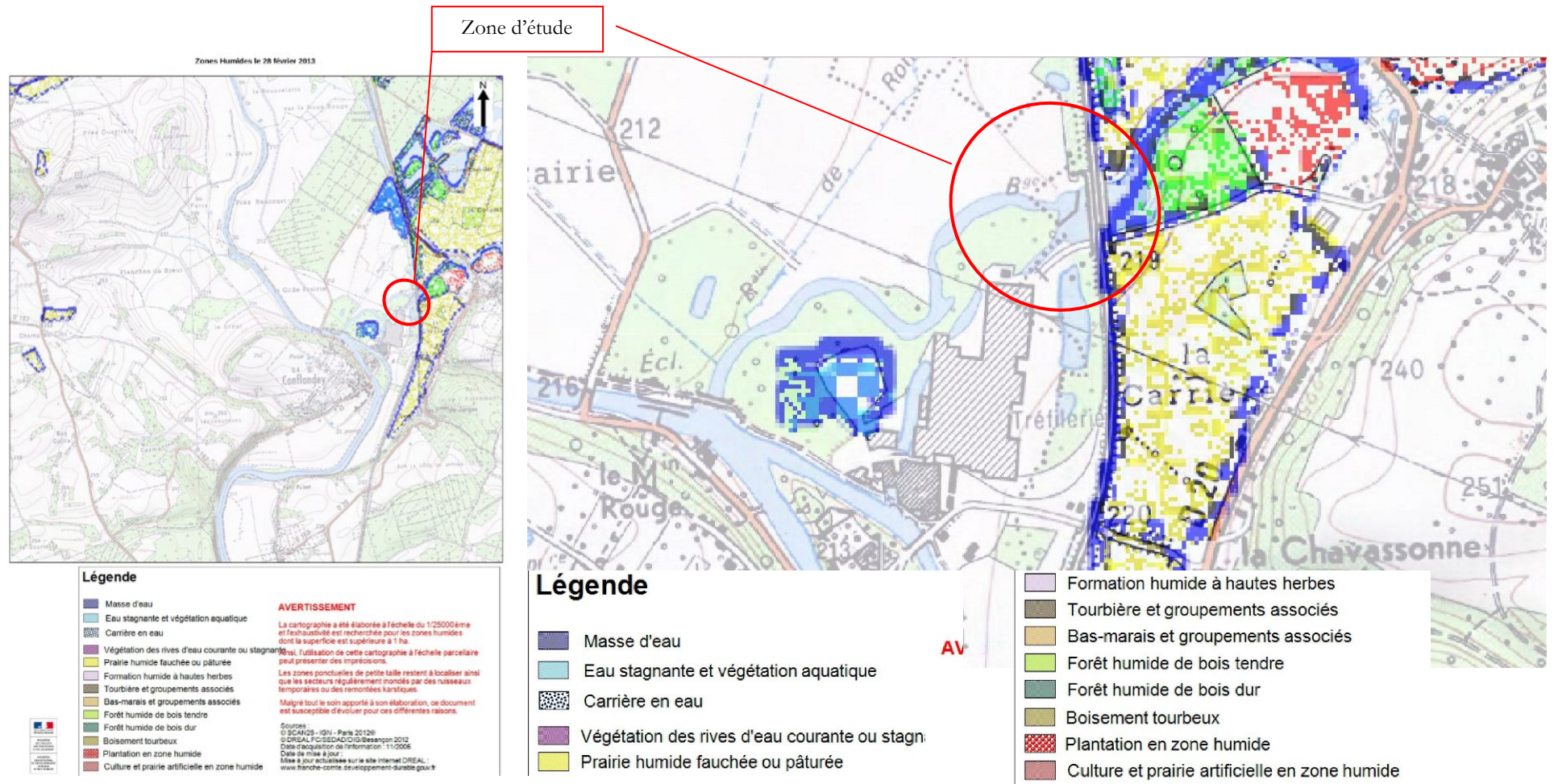

Zones humides recensées aux alentours du site étudié (Source : DREAL)



## ANNEXES

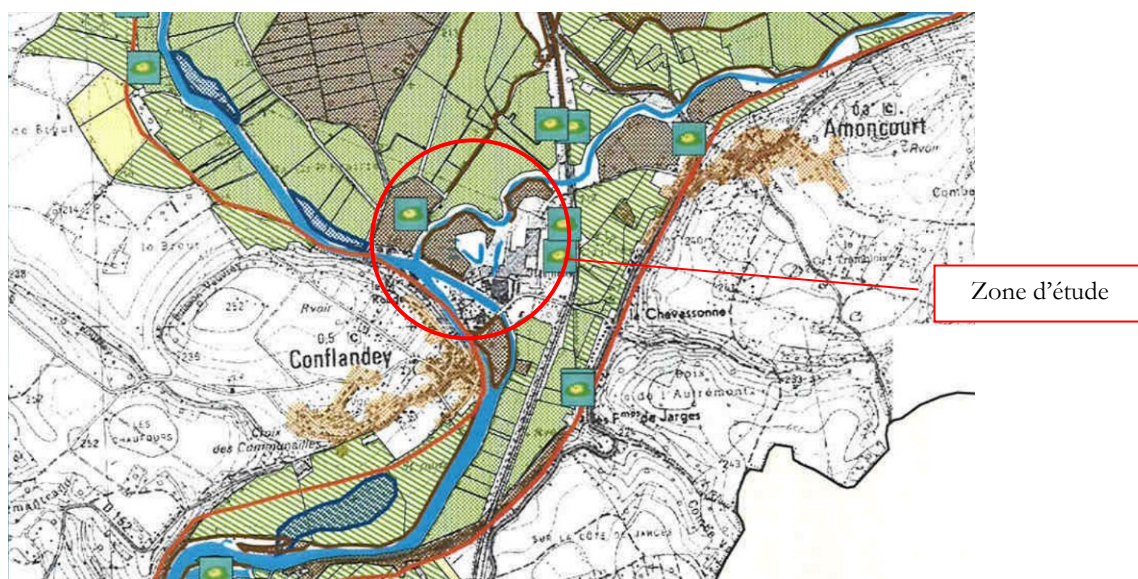

*Occupation du sol sur le site Natura 2000 Vallée de la Saône (Source : DOCOB)*

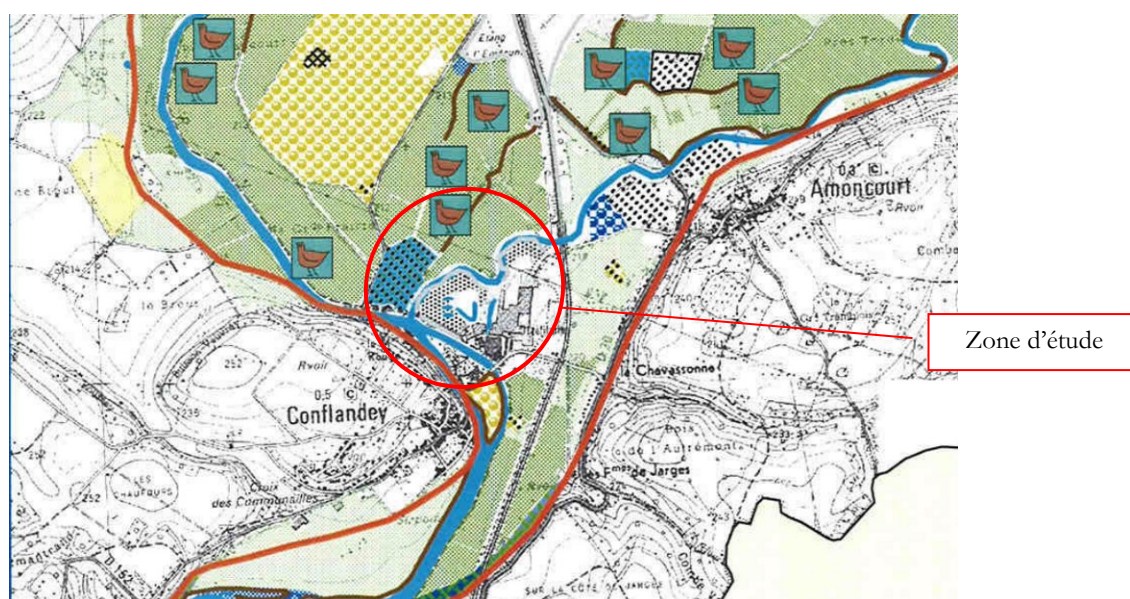

*Habitats naturels recensés sur le site Natura 2000 Vallée de la Saône (Source : DOCOB)*







# ANNEXES



## HABITATS NATURELS D'INTERET COMMUNAUTAIRE ET ETAT DE CONSERVATION

 Site Natura 2000 "Vallée de la Saône"

### Intérêt écologique des habitats naturels

-  Habitats forestiers d'intérêt communautaire prioritaire
-  Habitats forestiers d'intérêt communautaire
-  Habitats prairiaux d'intérêt communautaire
-  Habitats aquatiques d'intérêt communautaire

### Etat de conservation des habitats naturels

-  Médiocre à mauvais
-  Moyen
-  Assez bon à bon

 Autres habitats prairiaux dont habitats d'espèces d'intérêt communautaire

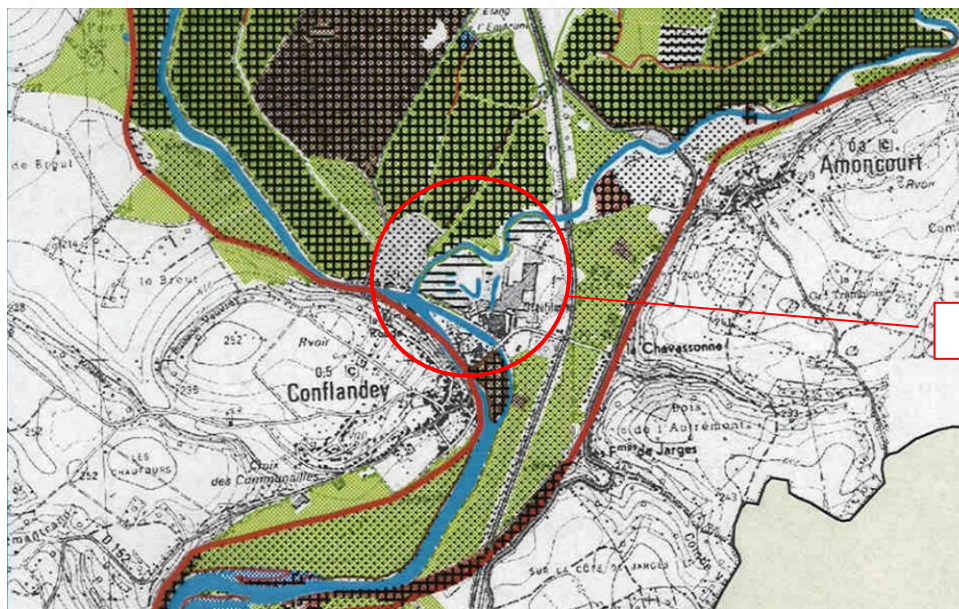

Zone d'étude

*Habitats naturels d'intérêt communautaire et état de conservation (Source : DOCOB)*



# ANNEXES

## ESPECES PATRIMONIALES RECENSEES SUR LE SITE

 Site Natura 2000 "Vallée de la Saône"

### Faune



10 Amphibiens



10 Chiroptères



10 Invertébrés



10 Oiseaux



Frayères à Brochets



Stations piscicoles

### Flore

10

Zones d'intérêt floristique

Le numéro en gras se rapporte au tableau détaillé des espèces par sites

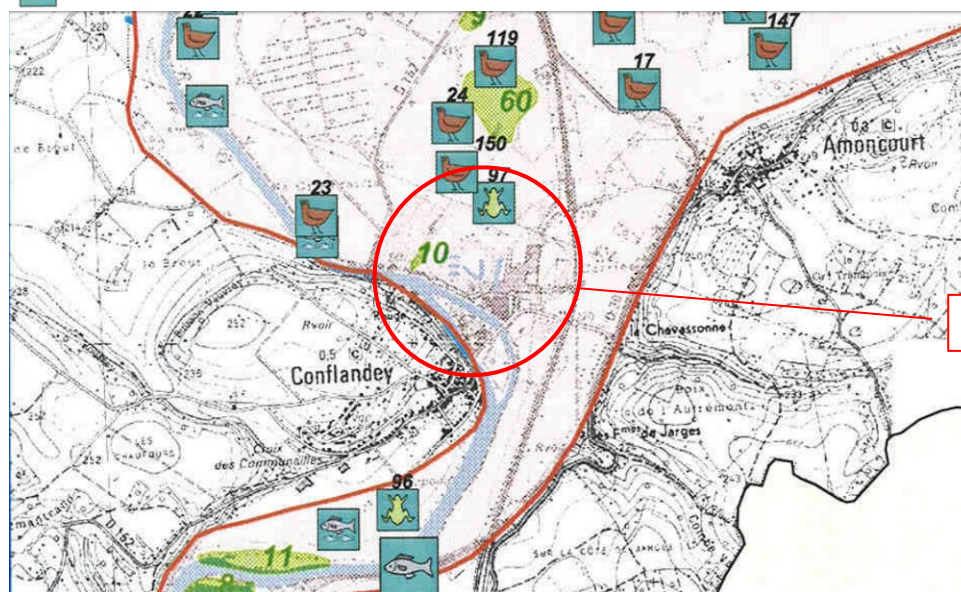

*Espèces patrimoniales recensées sur le site Natura 2000 (Source : DOCOB)*



# ANNEXES

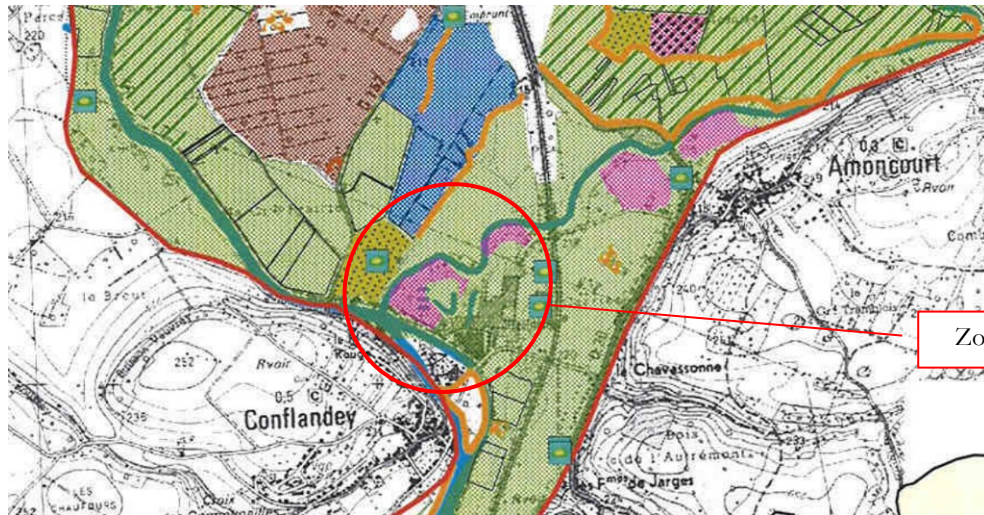

Zone d'étude

## SPATIALISATION DES MESURES DE GESTION

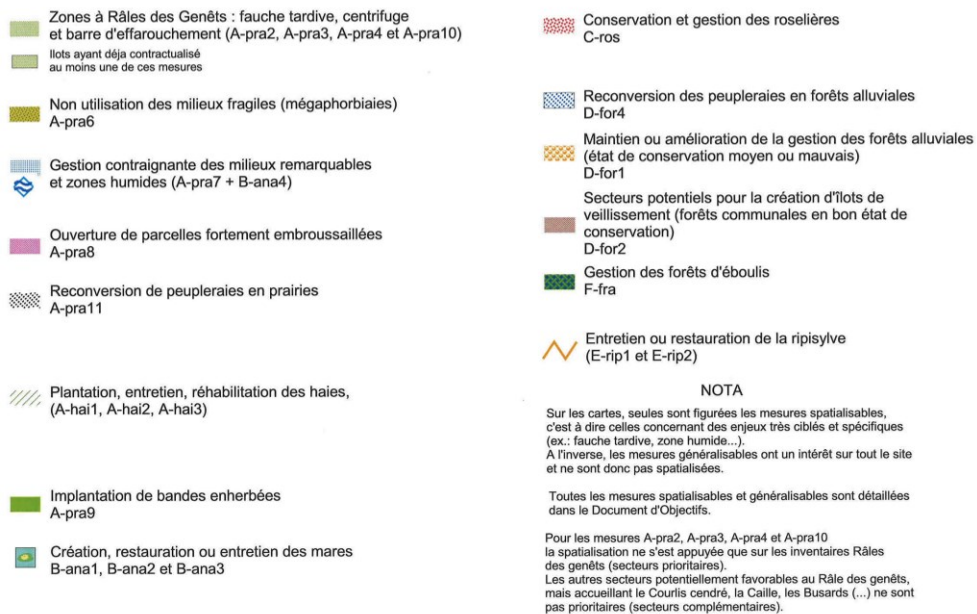

*Mesures de gestion au niveau du site étudié (Source : DOCOB)*