

Annexe 2 - Plan de situation du projet

Format : A4

Echelle : 1/25 000<sup>ème</sup>

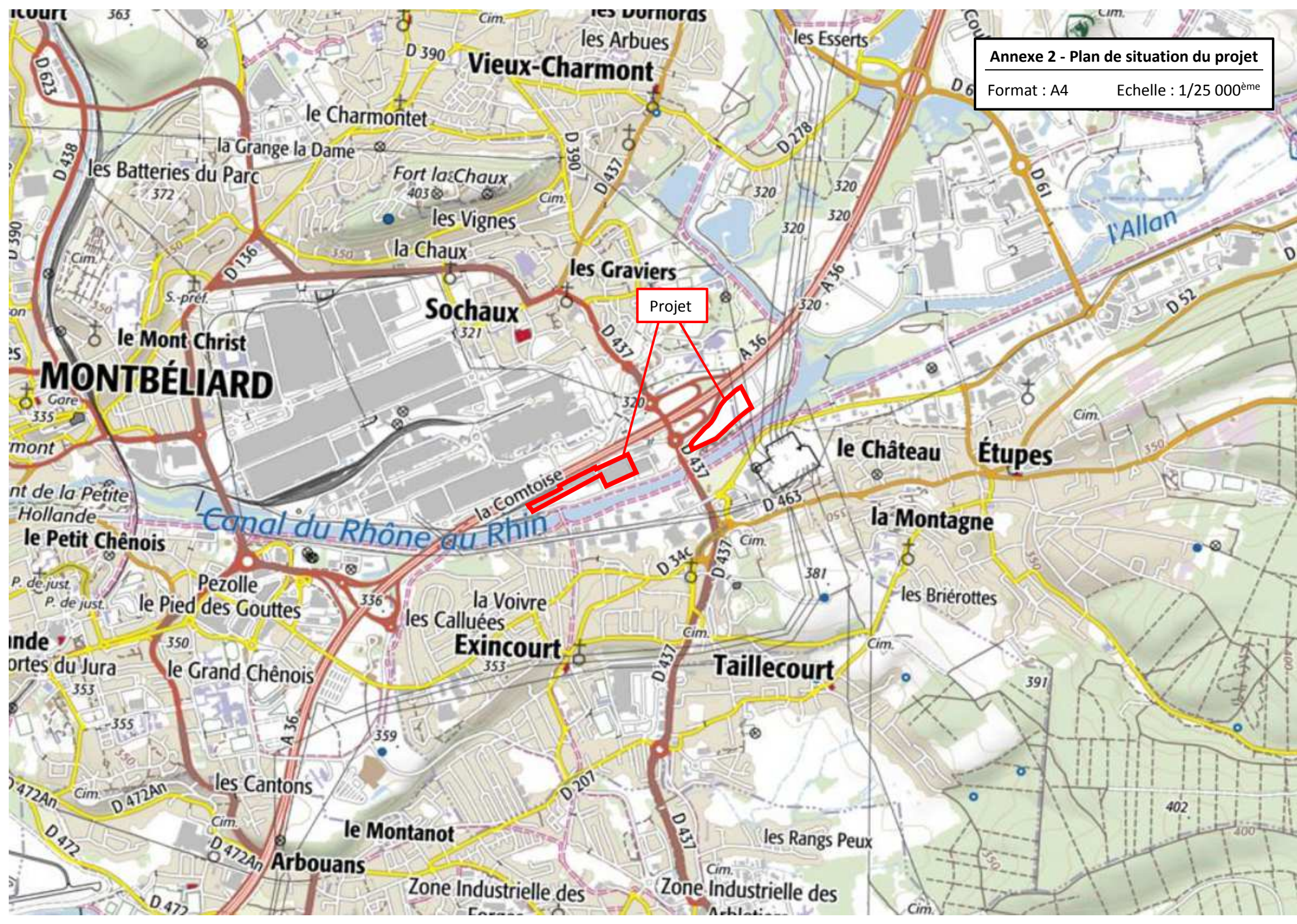
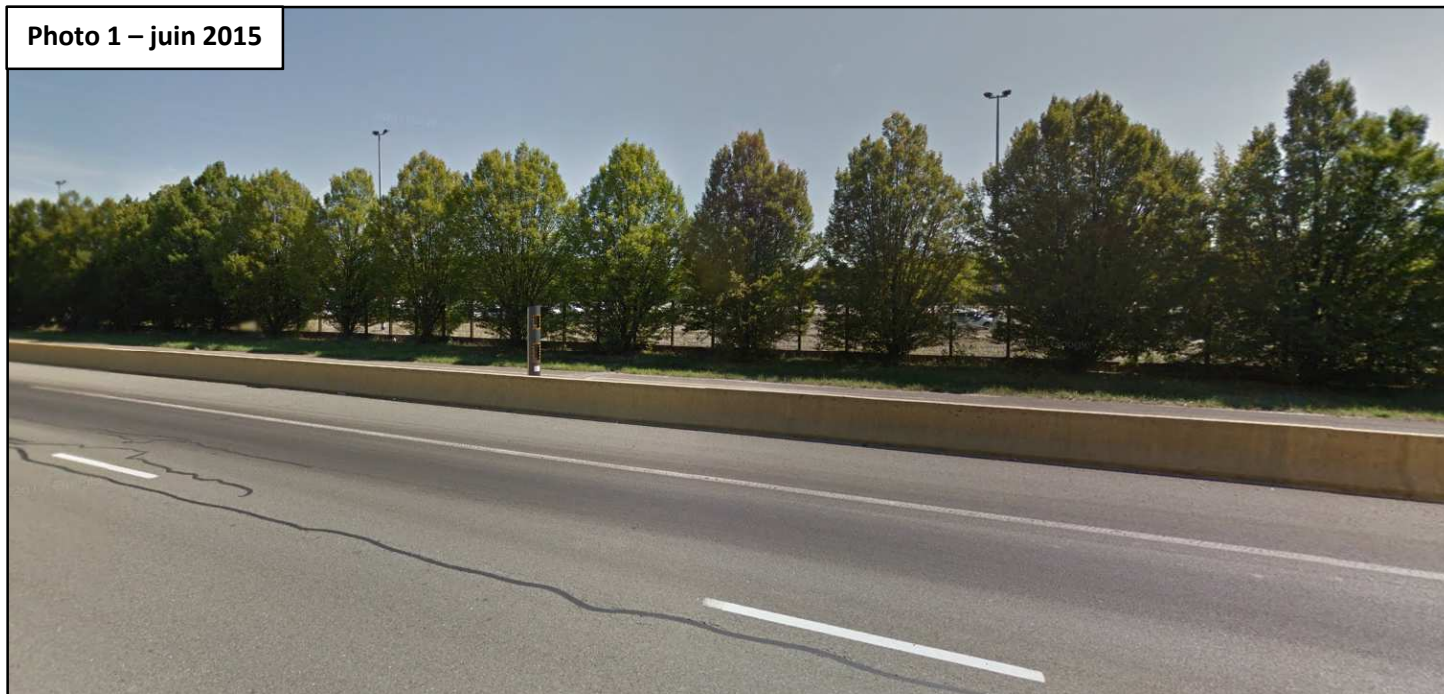



Photo 1 – juin 2015



Annexe 3 – Photographies de la zone d'implantation

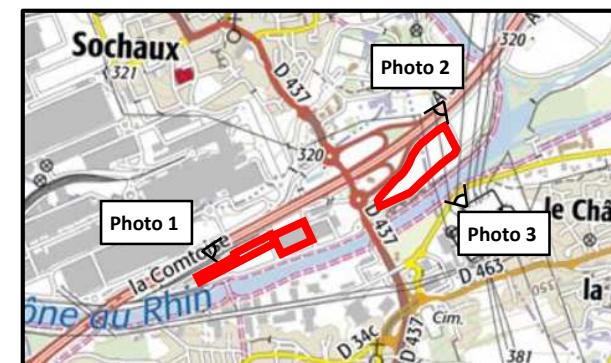
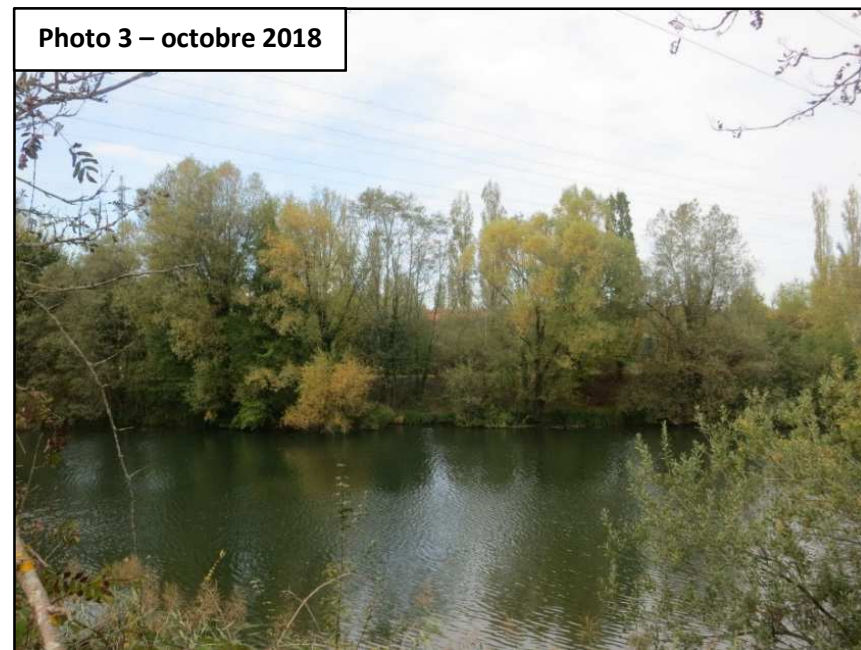

Photo 2 – juin 2015



Photo 3 – octobre 2018





<h1>LEGENDE</h1>	
	<p><b>Zone Ouest</b>  <b>29180 modules 320 Wc = 9.33MWe</b></p>

<h1>LEGENDE</h1>	
	<p><b>Zone Ouest</b>  <b>29180 modules 320 Wc = 9.33MWe</b></p>

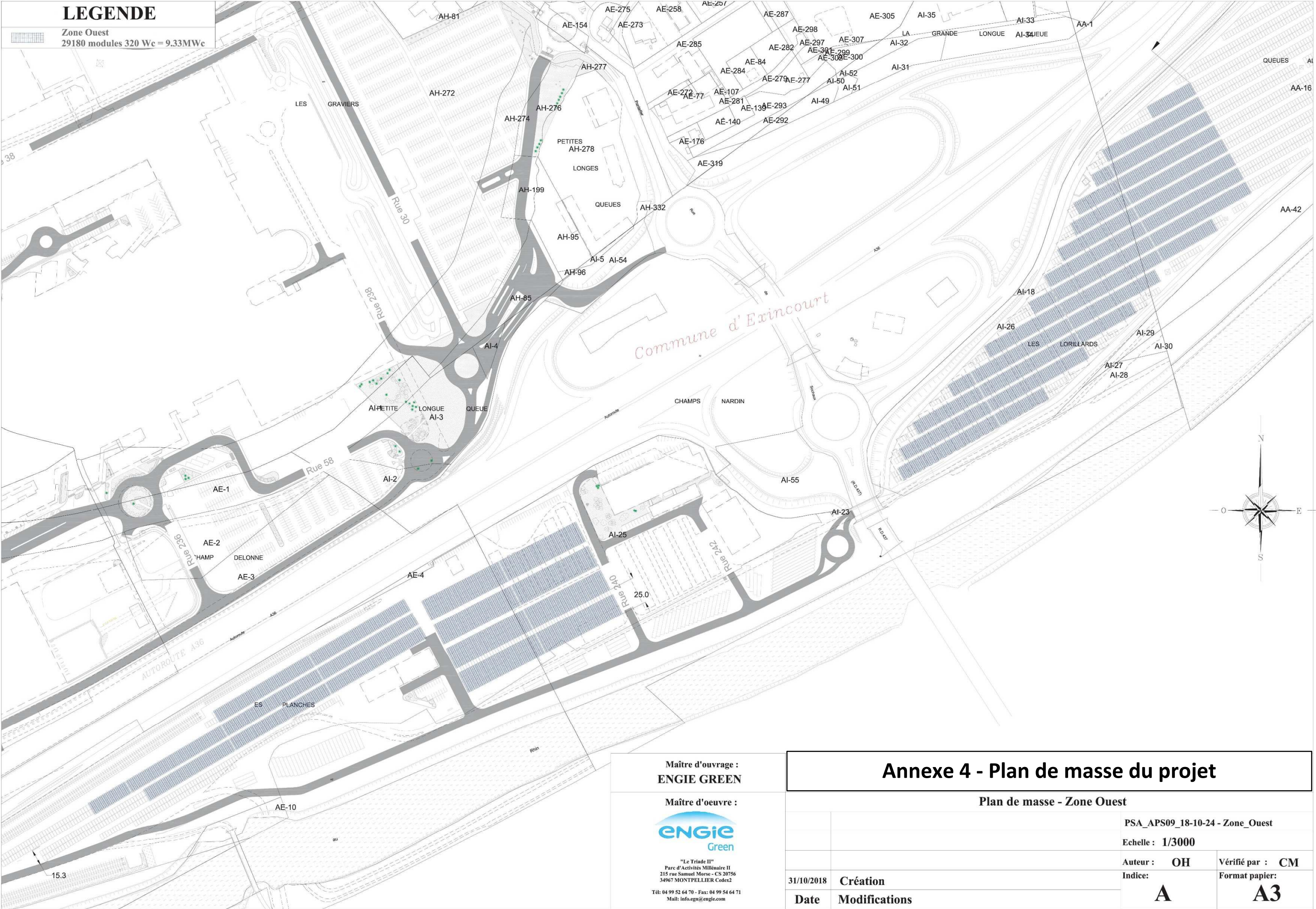

**Maître d'ouvrage :**  
**ENGIE GREEN**

**Maître d'oeuvre :**



**"Le Triade II"**  
Parc d'Activités Millénaire II  
215 rue Samuel Morse - CS 20756  
34967 MONTPELLIER Cedex2

Tél: 04 99 52 64 70 - Fax: 04 99 54 64 71  
Mail: [info.egn@engie.com](mailto:info.egn@engie.com)

## Annexe 4 - Plan de masse du projet

### Plan de masse - Zone Ouest

PSA\_APS09\_18-10-24 - Zone\_Ouest

**Echelle : 1/3000**

**Auteur :** OH

Vérifié par : CM

**Format papier:**

A

### A3



Annexe 5 - Plan des abords du projet (1/2)

Format : A3

Echelle : 1/2 000<sup>ème</sup>

Autoroute

Zone destinée au projet « centre »  
de panneaux photovoltaïques

Rayon 100 m autour du projet

Projet

Voirie

Rivière

Zone boisée

Bande d'arbres  
concernés par la taille

Piste cyclable

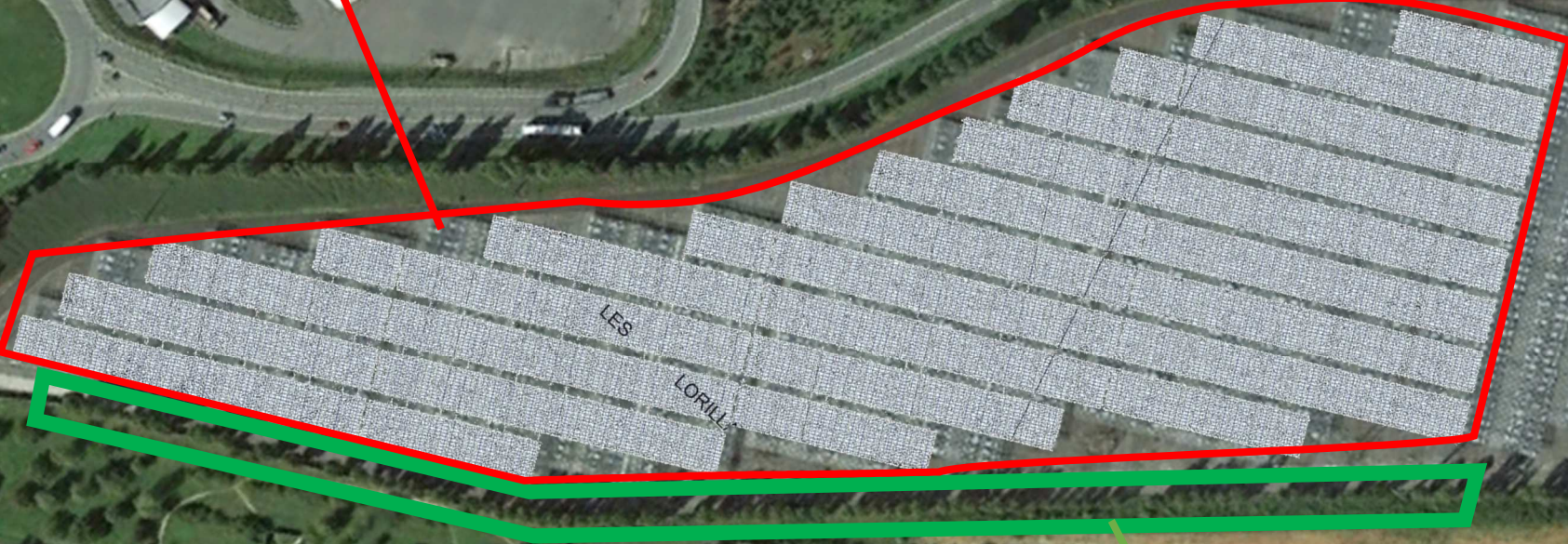



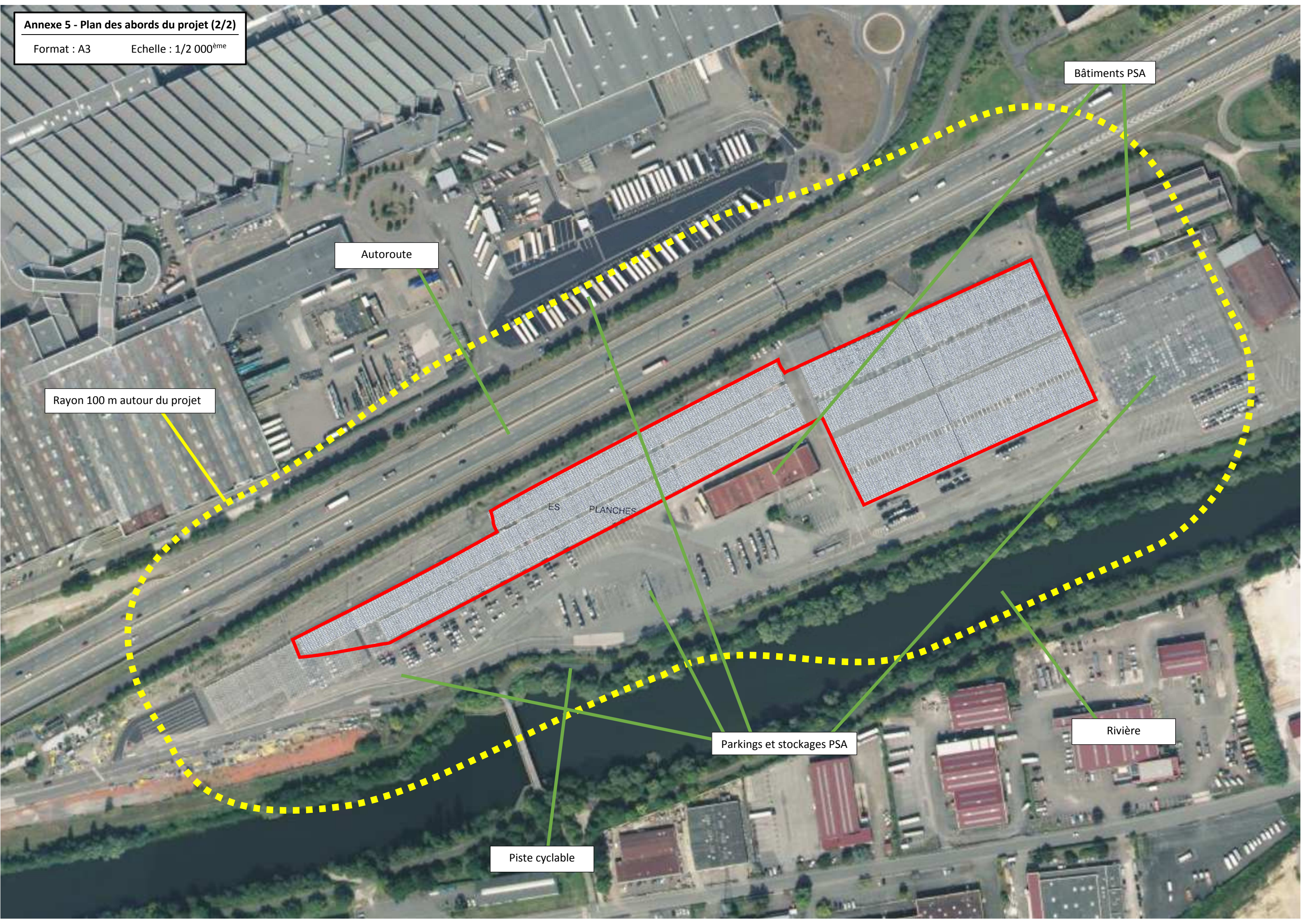

Autoroute

Rayon 100 m autour du projet

Bâtiments PSA

Rivière

Parkings et stockages PSA

Piste cyclable

ES PLANCHES







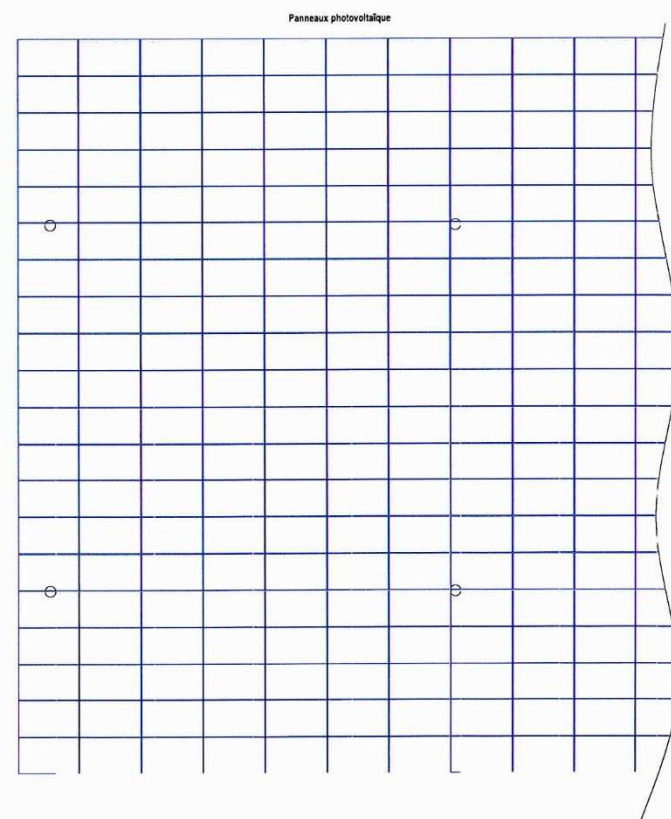
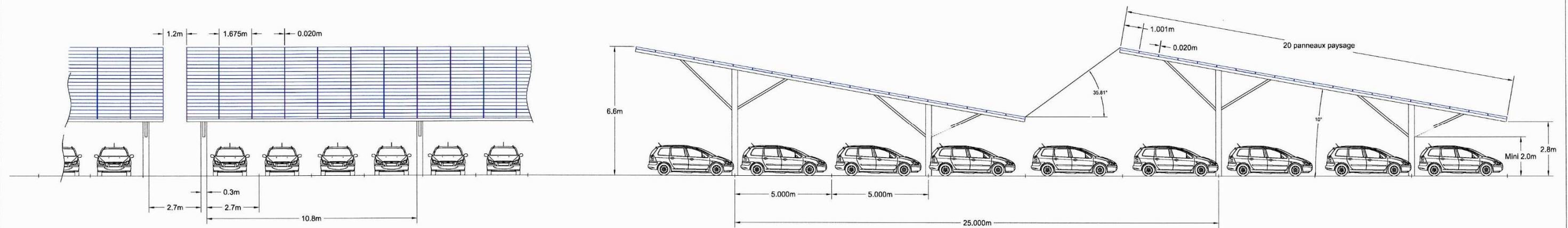

Maître d'ouvrage :  
ENGIE GREEN

Maître d'oeuvre :



"Le Triade II"  
Parc d'Activités Millénaire II  
215 rue Samuel Morse - CS 20756  
34967 MONTPELLIER Cedex 2  
Tél: 04 99 52 64 70 - Fax: 04 99 54 64 71  
Mail: info.egu@engie.com

## Annexe 7-1 - Plan de coupe des ombrières (1/2)

		PSA_APS09_18-10-24 - Coupe Parking 8-1	
		Echelle : 1/200	
		Auteur : OH	Vérifié par : CM
31/10/2018	Création	Indice: A	Format papier: A3
Date	Modifications		



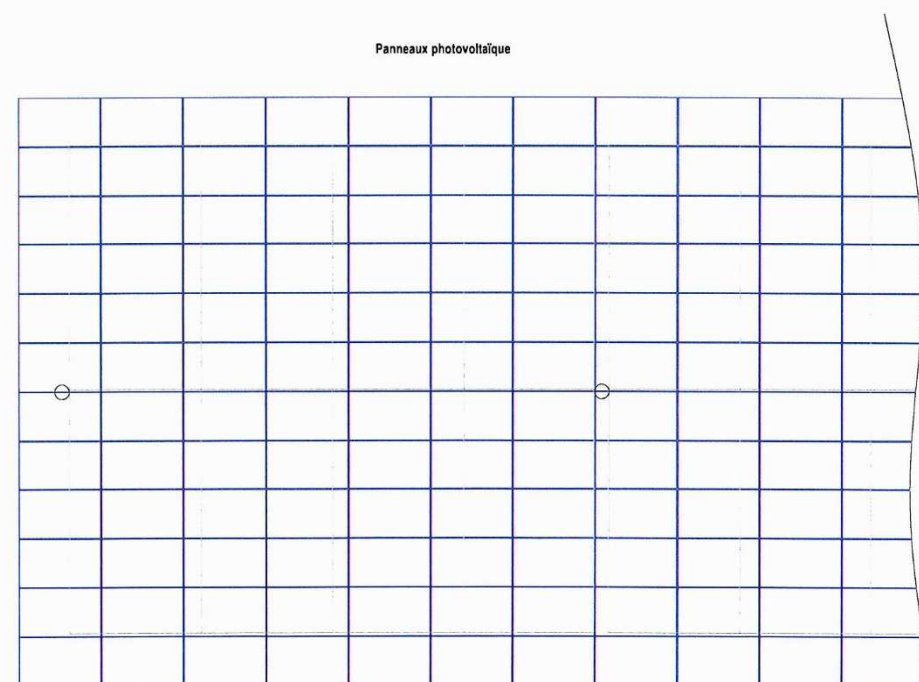
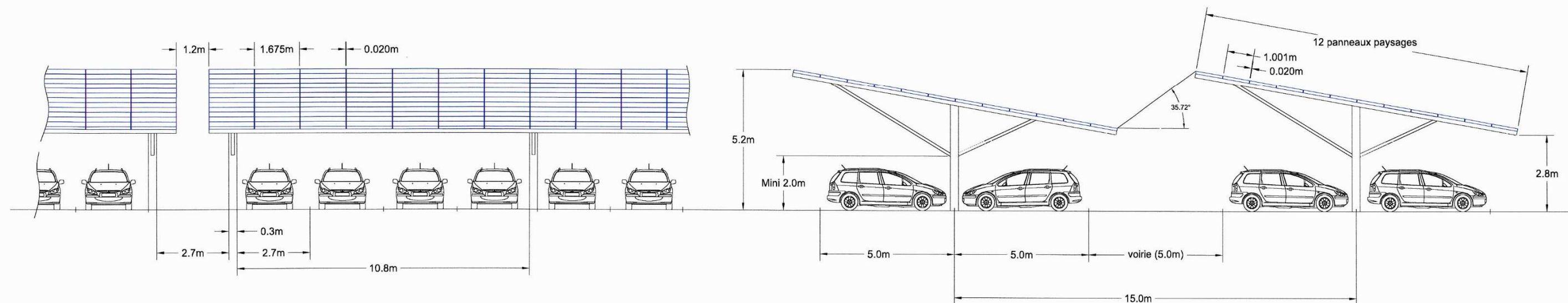

Maître d'ouvrage :  
ENGIE GREEN

Maître d'oeuvre :



"Le Triade II"  
Parc d'Activités Militaire II  
215 rue Samuel Morse - CS 20756  
34967 MONTPELLIER Cedex 2  
Tél: 04 99 52 64 70 - Fax: 04 99 54 64 71  
Mail: info.egn@engie.com

## Annexe 7-2 - Plan de coupe des ombrières (2/2)

		PSA_APS09_18-10-24 - Coupe Parking 8-2	
		Echelle : 1/150	
		Auteur : OH	Vérifié par : CM
31/10/2018	Création	Indice: A	Format papier: A3
Date	Modifications		



Plan de Prévention des Risques  
Inondation du Doubs et de l'Allan  
sur le territoire de 21 communes  
dans le Pays de Montbéliard

CARTOGRAPHIE REGLEMENTAIRE

Planche 5 / 26

Echelle : 1 / 5 000e

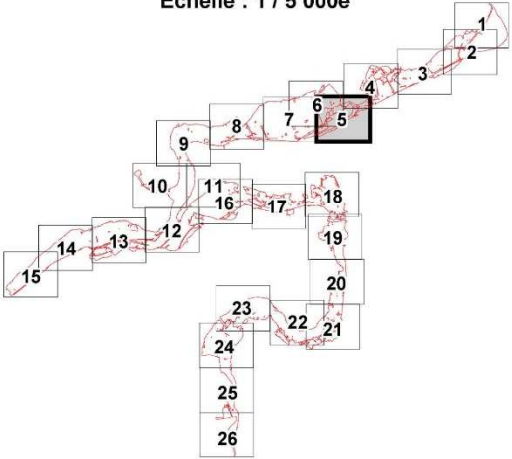

- Légende :**
- Zone bleue clair
  - Zone bleue foncé
  - Zone rouge
  - Réglement spécifique
  - Réseau hydrographique
  - Digue
  - Limite communale
  - Profils en travers
  - Côte de la crue de référence au profil
  - Identification du profil
  - Laisses de crue
  - Numéro de la laisse de crue
  - Côte de la laisse de crue

0 100 200 Mètres



Annexe 8-1  
Extrait de plan du PPRI

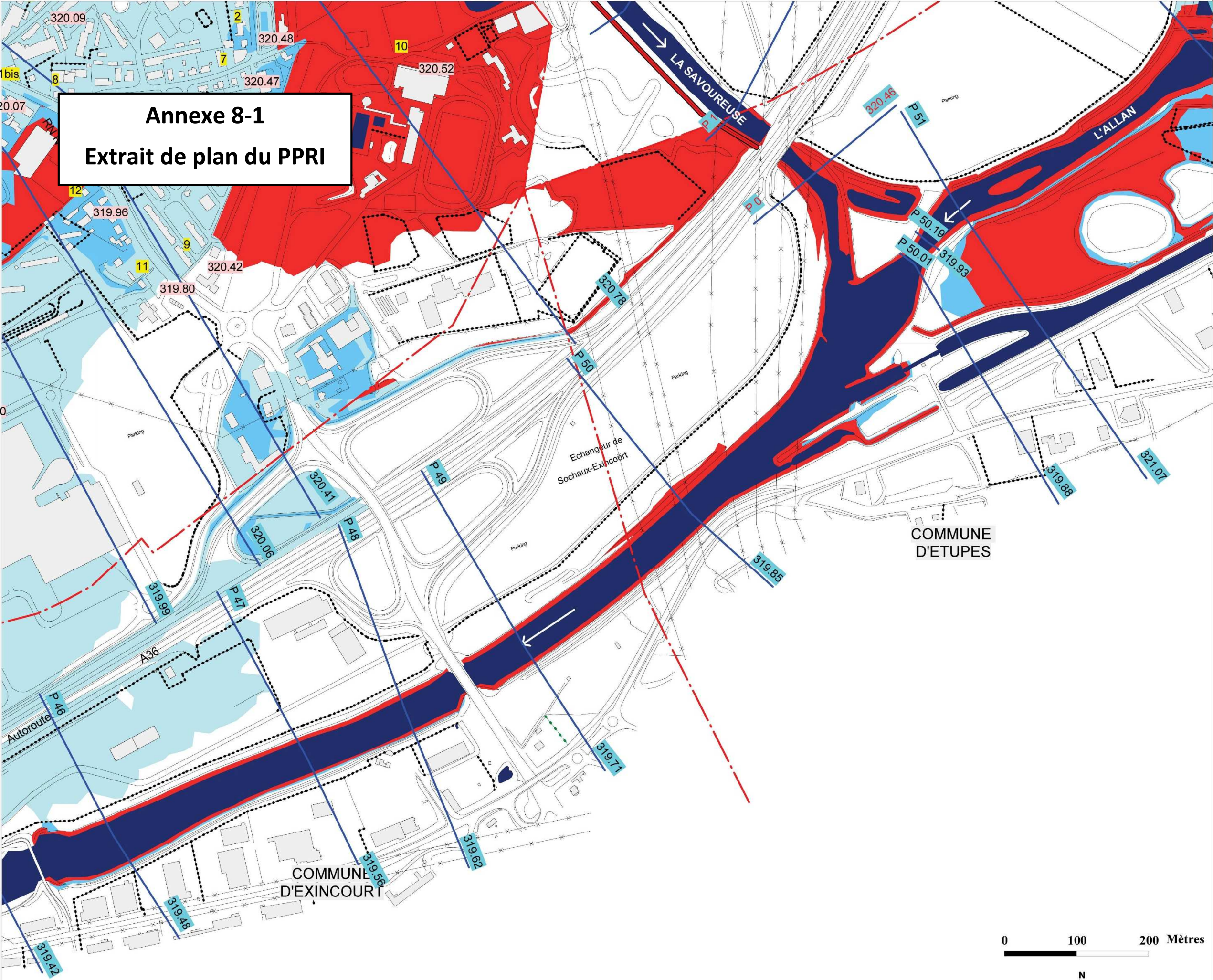



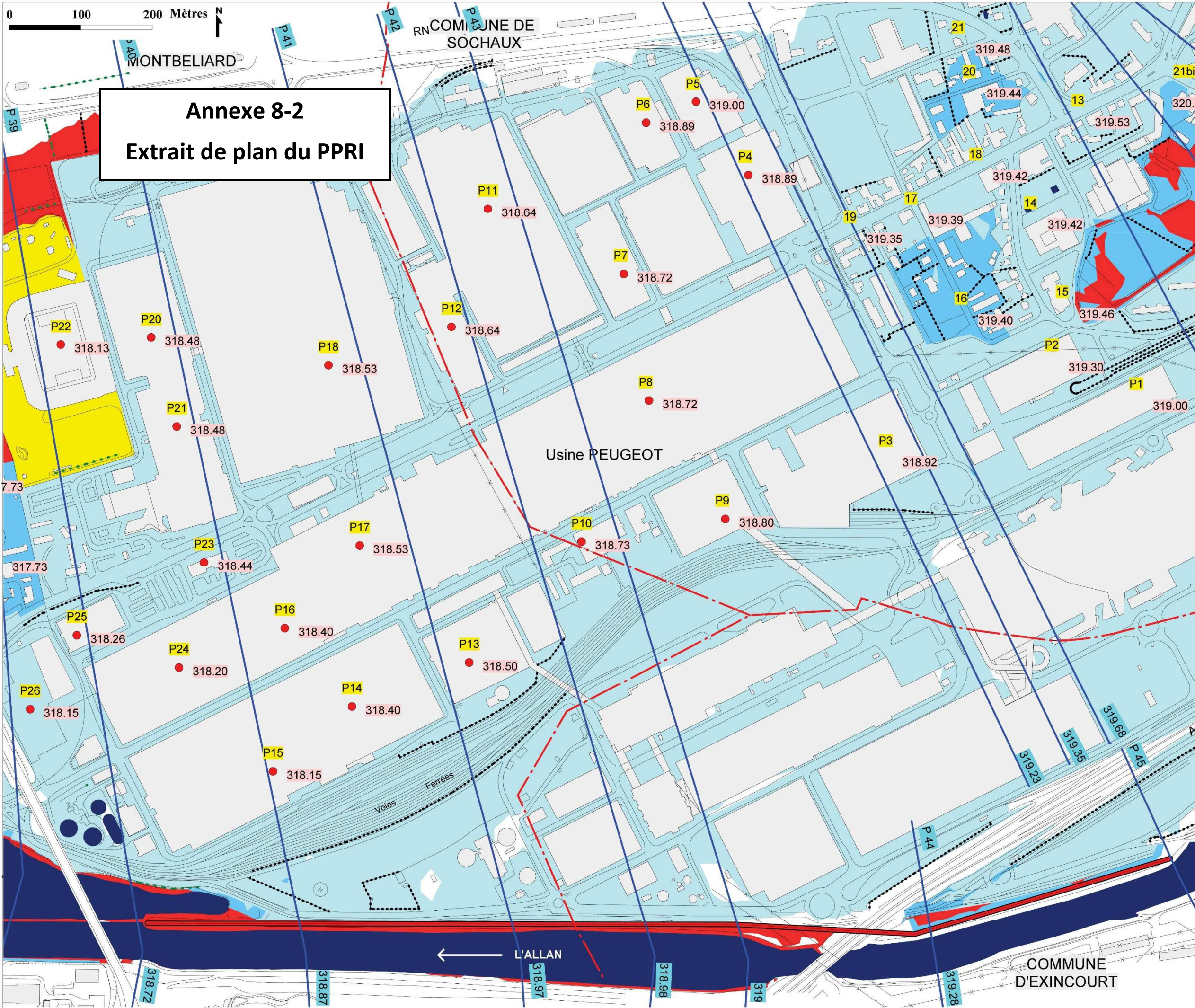

**Annexe 8-2**  
**Extrait de plan du PPRI**

**CARTOGRAPHIE REGLEMENTAIRE**

Planche 7 / 26

Echelle : 1 / 5 000e

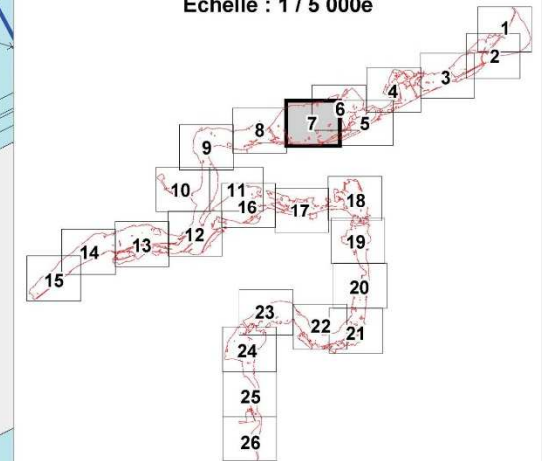

- Légende :**
- Zone bleue clair
  - Zone bleue foncé
  - Zone rouge
  - Réglement spécifique
  - Réseau hydrographique
  - Digue
  - Limite communale
  - Profils en travers
  - 312.63 Côte de la crue de référence au profil
  - P40 Identification du profil
  - Laisses de crue
  - 88 Numéro de la laisse de crue
  - 312.73 Côte de la laisse de crue



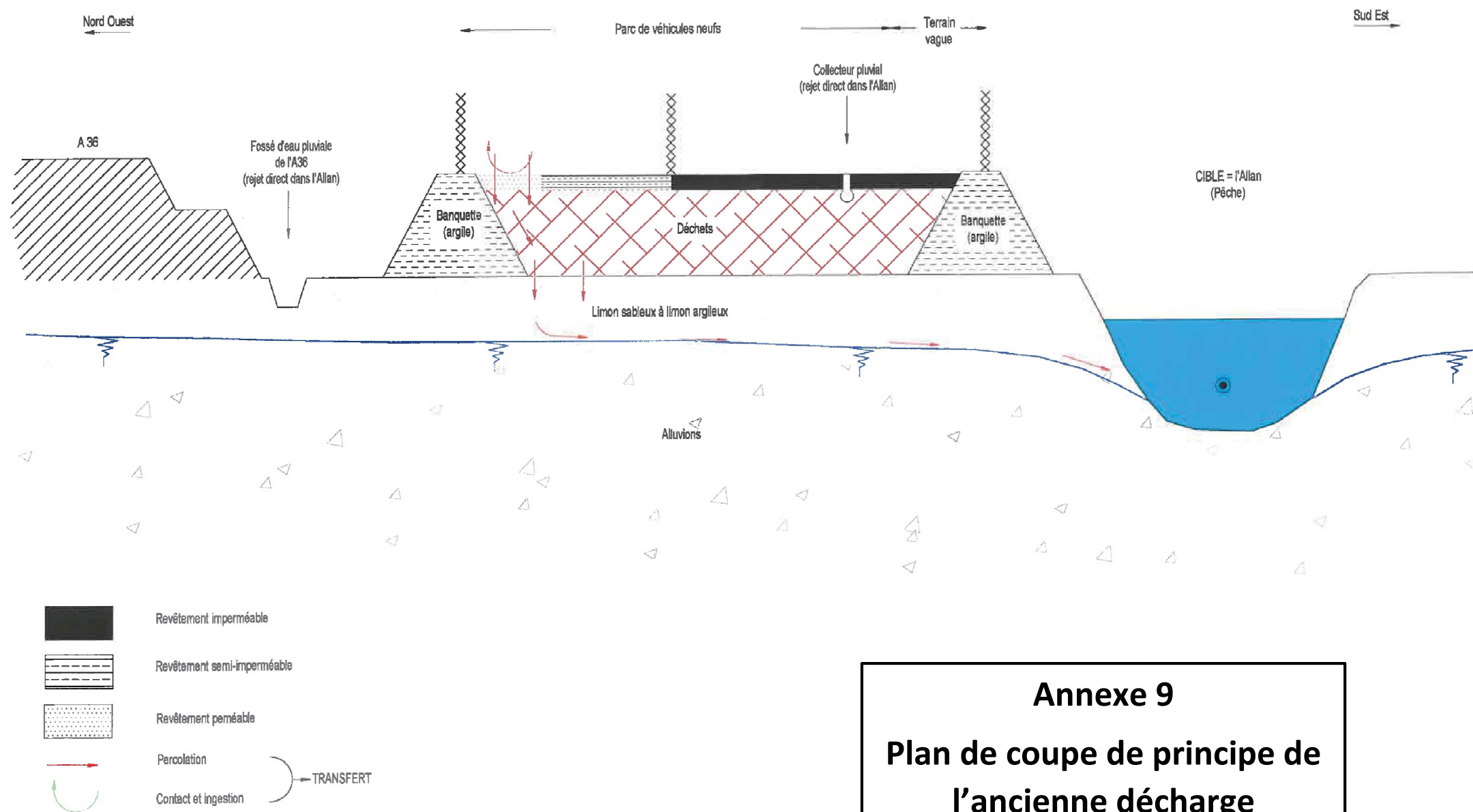



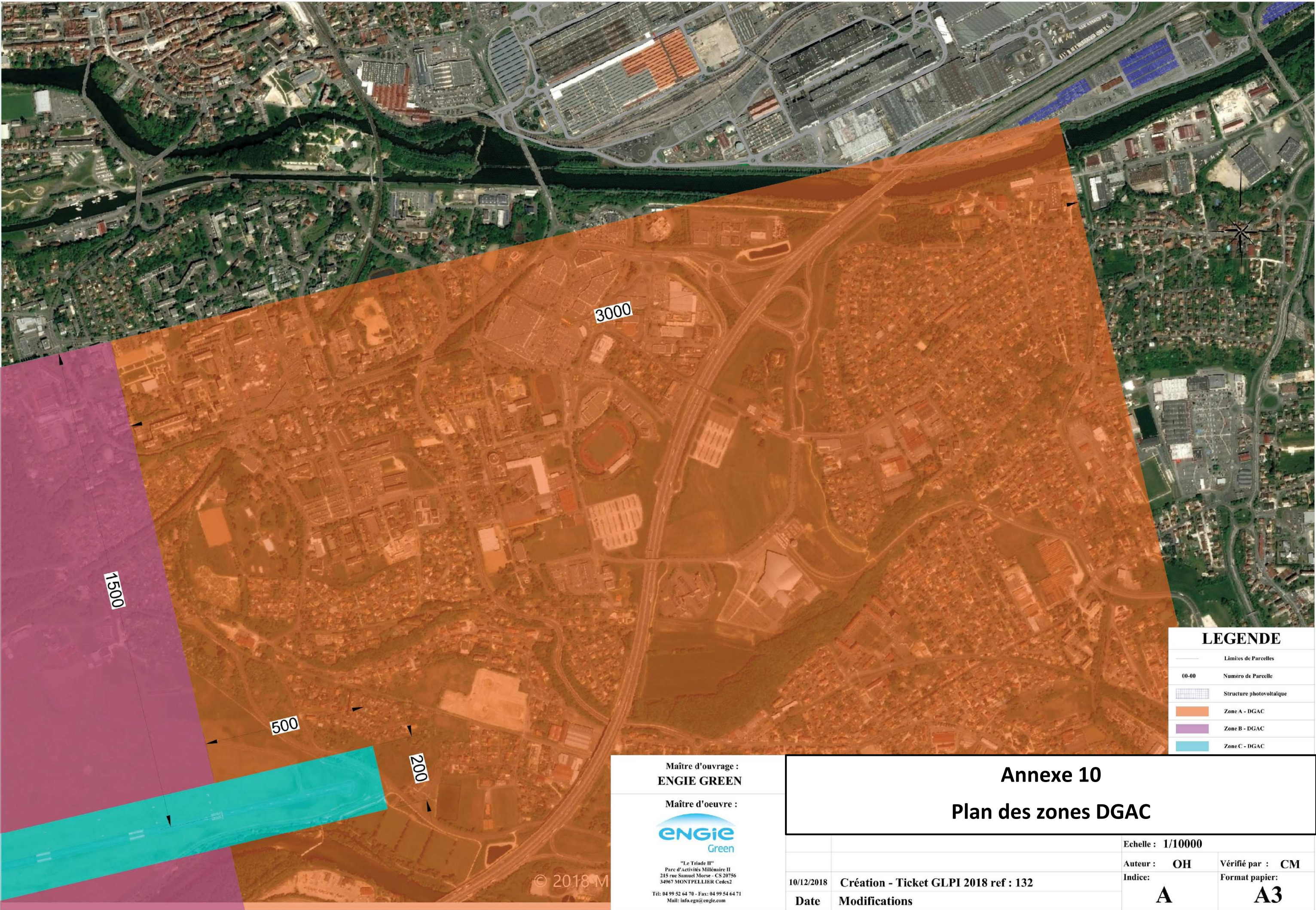

Maître d'ouvrage :  
**ENGIE GREEN**

Maître d'oeuvre :



"Le Triade II"  
Parc d'activités Millénaire II  
215 rue Samuel Morse - CS 20756  
34967 MONTPELLIER Cedex2  
Tél: 04 99 52 64 70 - Fax: 04 99 54 64 71  
Mail: info.egn@engie.com

© 2018 M

**Annexe 10**  
**Plan des zones DGAC**

		Echelle : 1/10000	
		Auteur : OH	Vérifié par : CM
		Indice: A	Format papier: A3
10/12/2018	Création - Ticket GLPI 2018 ref : 132		
Date	Modifications		



