



MAITRE D'OUVRAGE : **SOCIETE DES CINEMEAS LCM - FAURE Régis** - AV DE L EUROPE 71160 DIGOIN - Tél : 03 85 53 38 05

MAITRE D'OUVRAGE DELEGUE : **ID CINE** - 14 rue des Eparges 31 500 TOULOUSE - Tél : 06 22 74 13 11

MAITRE D'OEUVRE : **MR3A Architectes** - 7 rue du Pont vieux 31300 Toulouse - Tél : 05 62 48 61 31

BUREAU ETUDE : **ALPHA BET** - 437, chemin de joncs - 31660 Buzet sur Tarn - Tél : 06 20 01 01 08

GEOMETRE : **Cabinet Pierre BOUVIER** - 12, Rue Saint Eloi - BP140 - 71305 MONTCEAU-LES-MINES Cedex - Tél: 03 85 57 25 10

B.E ACOUSTIQUE: **GAMBA** - 163 rue du Colombier, 31670 Labège - Tél : 05 62 24 36 76

BUREAU DE CONTRÔLE : **SOCOTEC** - Construction Brive Immeuble le 126 - 34 bis, Avenue Alsace Lorraine 19100 BRIVE LA GAILLARDE - Tél: +33 (0)5 55 17 59 01

PC02c

DOSSIER VRD

NUMERO DE PROJET :	23-066	DATE :	30-10-2023	ECHELLE :	1 : 300
--------------------	--------	--------	------------	-----------	---------

SOCIETE DE CINEMAS LCM
CAPITOLE MONTCEAU - MAGIC CREUSOT
Siège social au Cinéma Majestic
5001, Avenue de l'Europe
71160 DIGOIN
gestion.cinemaslcm@gmail.com
SIRET 828.857.342.00020
TVA FR27 828 857 342



7 rue du Pont Vieux
31300 TOULOUSE
Tél. 05.62.48.61.31

SIRET : 334 271 475 00033
APE : 7112Z

RESEAU EP

- Descente pluviale
- Descente pluviale en faux-plafond
- Regard de visite EP Ø 800
- Canalisatation PVC CR8 Ø 125
- Canalisatation PVC CR8 Ø 200
- Canalisatation PVC CR8 Ø 300
- Réseau EP sous dallage diamètre suivant étude
- Réseau EP en sous face du plancher haut du rez-de-chaussée (en faux-plafond) diamètre suivant étude

NB : Système de régulation des EP géré dans les travaux du permis d'aménager

RESEAU EU/EV

- Chute EU/EV
- Chute EU/EV en faux-plafond
- Tabouret EU/EV Ø 315/160/160mm
- Réseau EU/EV sous dallage diamètre suivant étude
- Réseau EU/EV en sous face du plancher haut du rez-de-chaussée (en faux-plafond) diamètre suivant étude
- Canalisatation PVC CR8 Ø 125
- Canalisatation PVC CR8 Ø 160

RESEAU AEP

- Robinet vanne de sectionnement sous B.A.C
- Niche de comptage général 100x50x50 équipée de disconnecteur et d'une vanne de coupure
- Canalisatation PEHD Ø 32DN28

RESEAU BT

- Coffret C400/P200
- Câble BT section suivant étude

RESEAU TELECOMMUNICATION/FO

- Chambre Télécom type L2T 120x60 250KN
- Réseau télécommunication fourreau type LST Ø 42/45

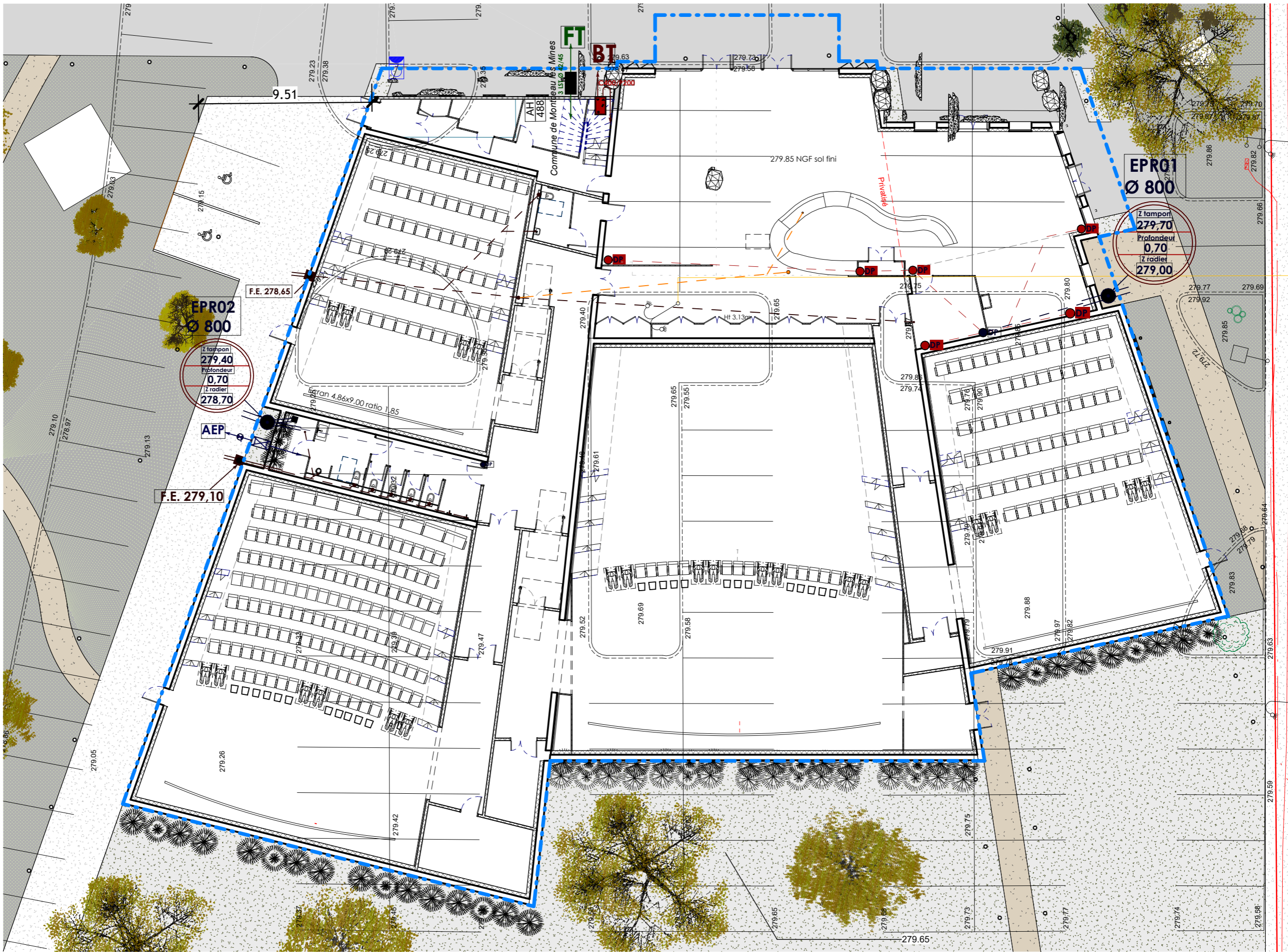

SOCIETE DE CINEMAS LCM
 CAPITOLE MONTCEAU - MAGIC CREUSOT
 Siège social au Cinéma Majestic
 5001, Avenue de l'Europe
 71160 DIGOIN
 gestion.cinemaslcm@gmail.com
 SIRET 828.857.342.00020
 TVA FR27 828 857 342

Clauz

MR3A
 architecture & urbanisme
 7 rue du Pont Vieux
 31300 TOULOUSE
 Tél. 05.62.48.61.31
 SIRET : 334 271 475 00033
 APE : 711Z

BT

LEGENDE

- Limite parcelle n°488
- Limite parcelle permis LCM

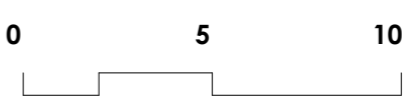

Plan VRD - Niveau RDC
 Echelle 1 : 200