Hubert VIARD
Géomètre - Expert Foncier D.P.L.G
16, rue Jean GIONO
21400 CHATILLON-SUR-SEINE
Tél : 03 80 91 06 38
Télécopie : 03 80 91 38 09
E-mail : sage@badgeo.eu

PA4a

Date : 13 février 2015

Réf : C11063F

Lotisseur :

Sarl JCR

Promotion et Aménagements Fonciers

1, Allée du 8 Mai 1945
BP 14
21 170 SAINT JEAN DE LOSNE

DEPARTEMENT DU JURA

Commune de FRAISANS

Lieu - dit : " Au Noyer Blanc"

Section ZC n° 309p et 310p

LOTISSEMENT

" Le Noyer Blanc"

PLAN DE COMPOSITION D'ENSEMBLE

Echelle: 1/1000

SOCIETE ANONYME DE GEOMETRES EXPERTS FLEUROT-MOREL-VIARD

Nota:
- Les coordonnées planimétriques sont rattachées au système NTF projection Lambert II. (Réseau Teria)
- Le nivellement est rattaché au système d'altitude IGN69 (altitude normale) (Réseau Teria).
- Aucune recherche n'a été effectuée concernant la présence éventuelle de réseaux enterrés dans la zone de levé; seuls les éléments visibles au moment des opérations de topographie ont été relevés.
- Les cotes et superficies ne seront définitives qu'après bornage du périmètre de l'opération et des lots.

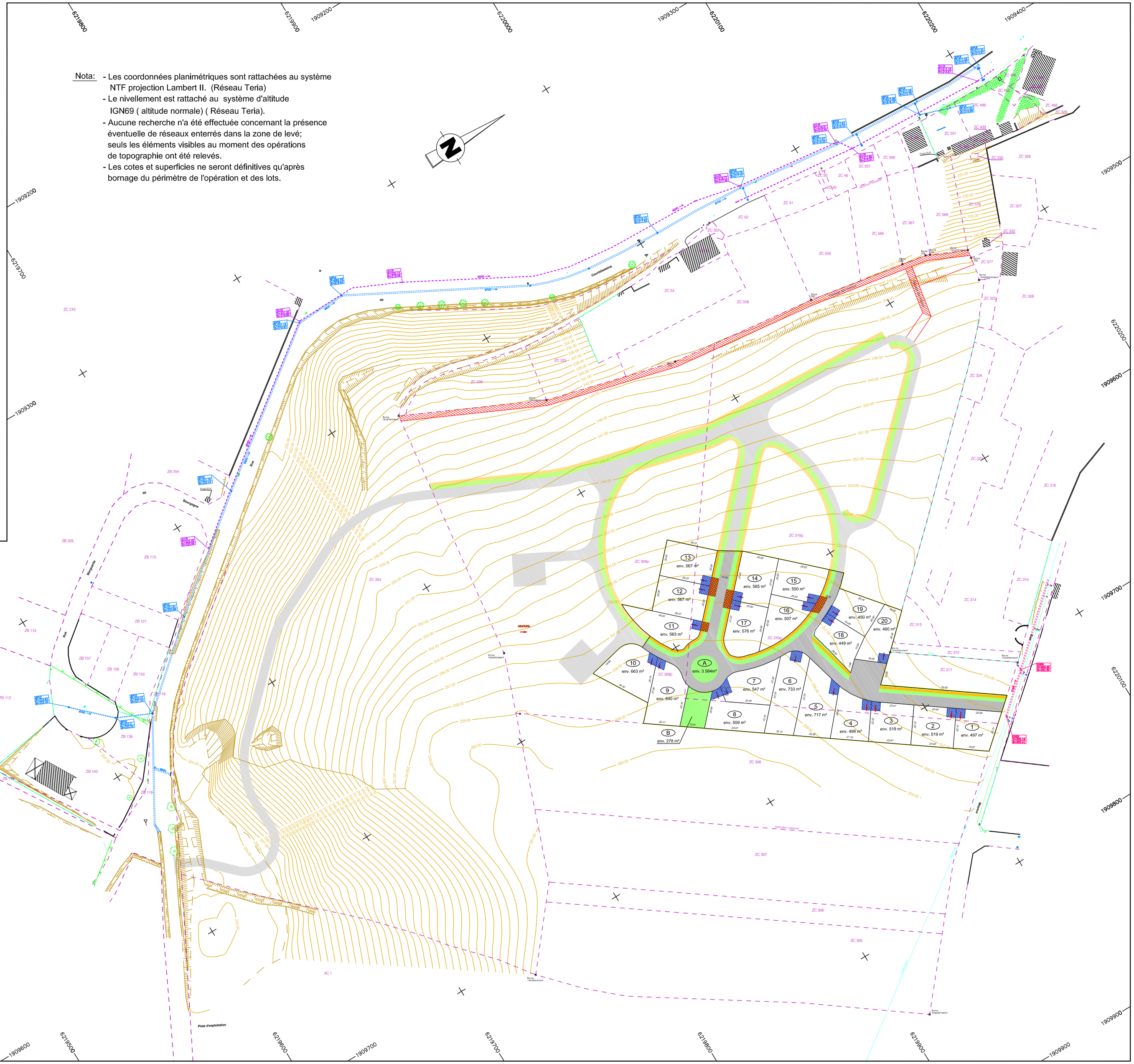

Légende:

- arbres
- clôture
- bordure
- mur
- application cadastrale
- numéro cadastral (ZC 310)
- limite de culture
- bornes
- numéro et surface des lots (5 — env. 717 m²)
- accès charretier interdit
- projet voirie
- projet trottoir
- projet espace vert
- périmètre de l'opération
- réseau Eaux Pluviales
- réseau Eaux Usées
- réseau Adduction d'Eau Potable
- réseau Télécom
- réseau Eclairage Public
- réseau Electrique Basse Tension
- réseau Electrique Moyenne Tension
- réseau Electrique Basse Tension
- zone réservée à la désserte des réseaux
- parking privatif non clos
- projet d'aménagement global de la voirie
- projet d'aménagement global des trottoirs
- projet d'aménagement global espace vert