Géoprotech Ingén
Environnement - Assainiss
Parc d'activités 3R Nord-Est - 4, rue Isaac Newton - 70190 Rioz
Tél : 03 84 91 53 62

Commune de Gigny-sur-Suran
le village
Schéma du collecteur communal

Légende

- Réseau d'eaux usées
- Réseau unitaire
- Réseau d'eaux pluviales

Réseau : tracé incertain issu de l'étude de zonage d'assainissement précédente

Echel
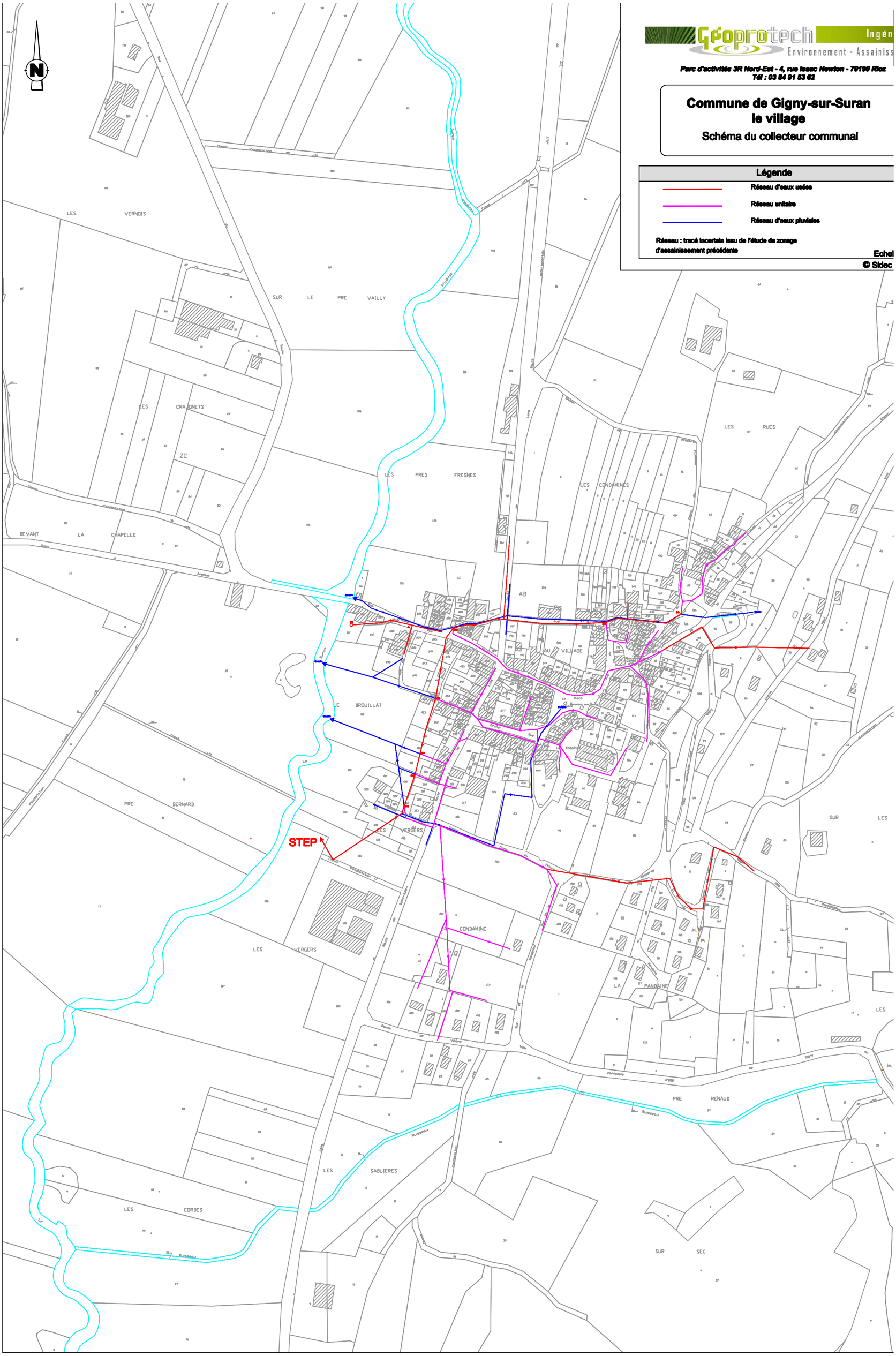
© Sidec