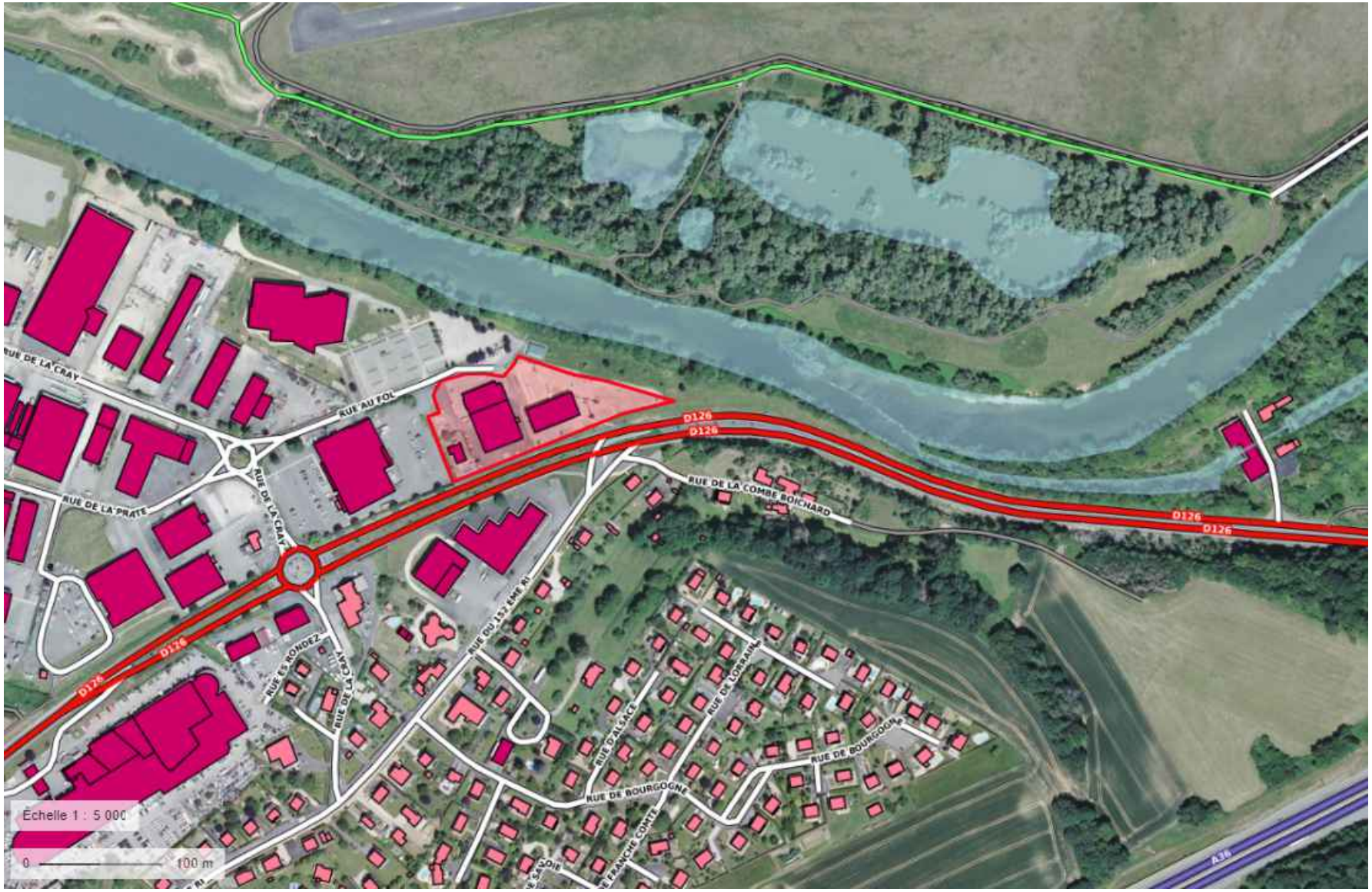

N

Client	LIDL	Format	A4
		Numéro de projet	1620605
Projet	Etude au cas par cas - Voujeaucourt (25)	Numéro de figure	5
Objet	Plan des abords du projet	Date	05/10/2022
		Auteur	A. Godain
		Accord	M. Lemoine
Tauw		Parc Tertiaire de Mirande 14D, rue Pierre de Coubertin 21 000 Dijon 03.80.68.01.33 03.80.68.01.44	

Légende

Contour du site

Bâtiments

- Services administratifs
- Lieu de culte
- Pratique sportive
- Bâtiment à caractère industriel, commercial ou agricole
- Autre bâtiment
- Réservoir d'eau
- Barrage, dalle de protection, écluse ou pont
- Cimetière
- Construction remarquable