

Club PLUi du 4 décembre 2018

Forum :

Laurence Lyonnais
Mylène Garanto



Carte d'identité de la communauté de communes du Plateau de Frasne – Val du Drugeon

Mise à jour de la fiche : nov. 2018



0 25 50 km



Source : © IGN - SCAN 25 2014-2015
Conception : DREAL BFC/SDDA juillet 2018

Le territoire

10 communes
5 800 habitants
178 km²

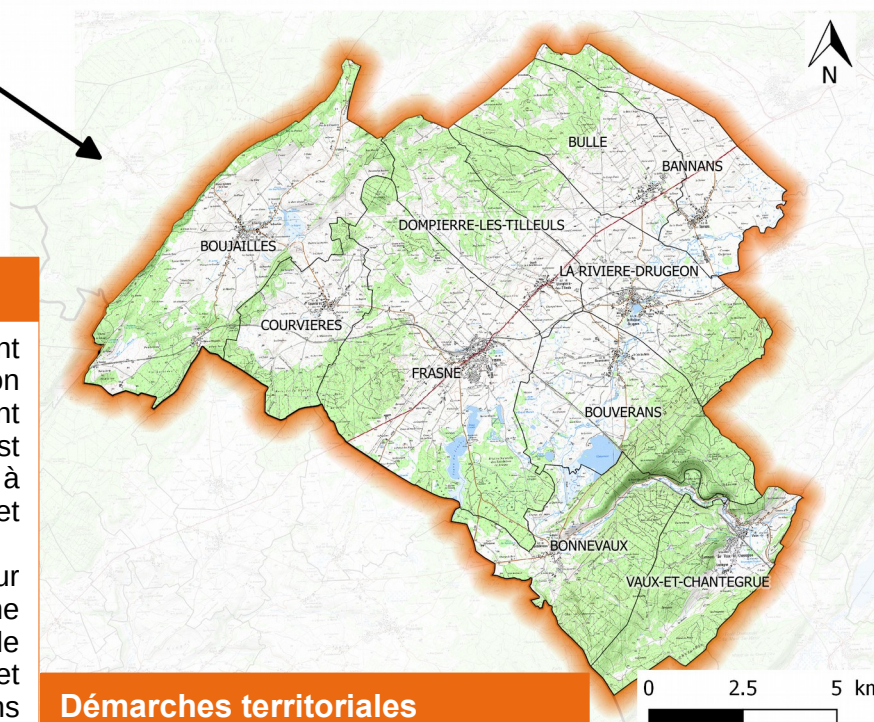

0 2.5 5 km

Le partage d'expérience

Née en 2003 à la suite d'un syndicat ayant pour vocation principale la restauration des zones humides et le reméandrement du Drugeon, la CC Frasne-Drugeon est composée de paysages et de milieux à forte valeur environnementale, agricole et forestière.

Valeur ajoutée du territoire, vecteur d'attractivité pour les habitants, comme pour les entreprises (bien-être, fierté de vivre et de travailler ici), cet environnement est aussi valorisé dans l'économie locale : activités touristiques, spécialisation des entreprises locales dans les travaux environnementaux, fruitières à comté, ... »

Démarches territoriales

Intercommunalité faisant partie du
Pays du Haut-Doubs (lauréat de
l'appel à projet TEPCV)

Etat d'avancement du PLUi

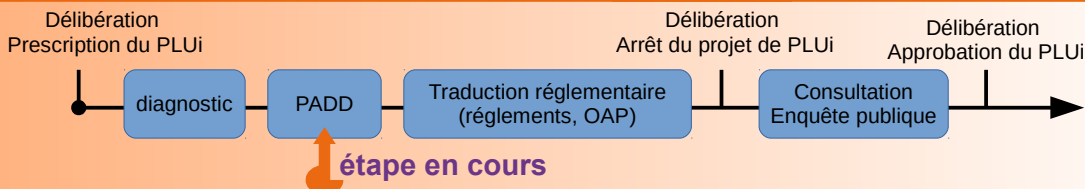

Informations et contacts

Président de l'EPCI : Claude DUSSOUILLEZ
Vice-président de l'EPCI en charge du PLUi : Xavier VIONNET
Chargée de mission : Laëtitia.MARTIN-FOURNIER / Mylène GARANTO

Adresse : 3, rue de la Gare, 25560 FRASNE
Téléphone : 03 81 49 88 84
Courriel : secretariat@frasnedrugeon-cfd.fr
Site Internet de l'intercommunalité : www.frasnedrugeon-cfd.fr