Code de l'Entité Hydrogéologique locale 141AG05

Nom de l'Entité Hydrogéologique Calcaires, grès, calcaires argileux et argiles de l'Hettangien-Sinémurien (Lias inf.) du Bassin Parisien

Caractéristiques de l'entité

Nature :	5	Unité aquifère
Etat :	3	Entité hydrogéologique à parties libres et captives
Thème :	2	Sédimentaire
Type de milieu :	4	Matricielle / fissures
Origine de la construction :	1	Carte géologique ou hydrogéologique

Evolution entre la BDLISA V1 et la V2 :

Type de modification : Mise(s) à jour mineure(s) de la géométrie de l'entité

Est incluse dans l'Entité Hydrogéologique 141AG

Calcaires, grès, calcaires argileux et argiles de l'Hettangien-Sinémurien (Lias inf.) du Bassin Parisien

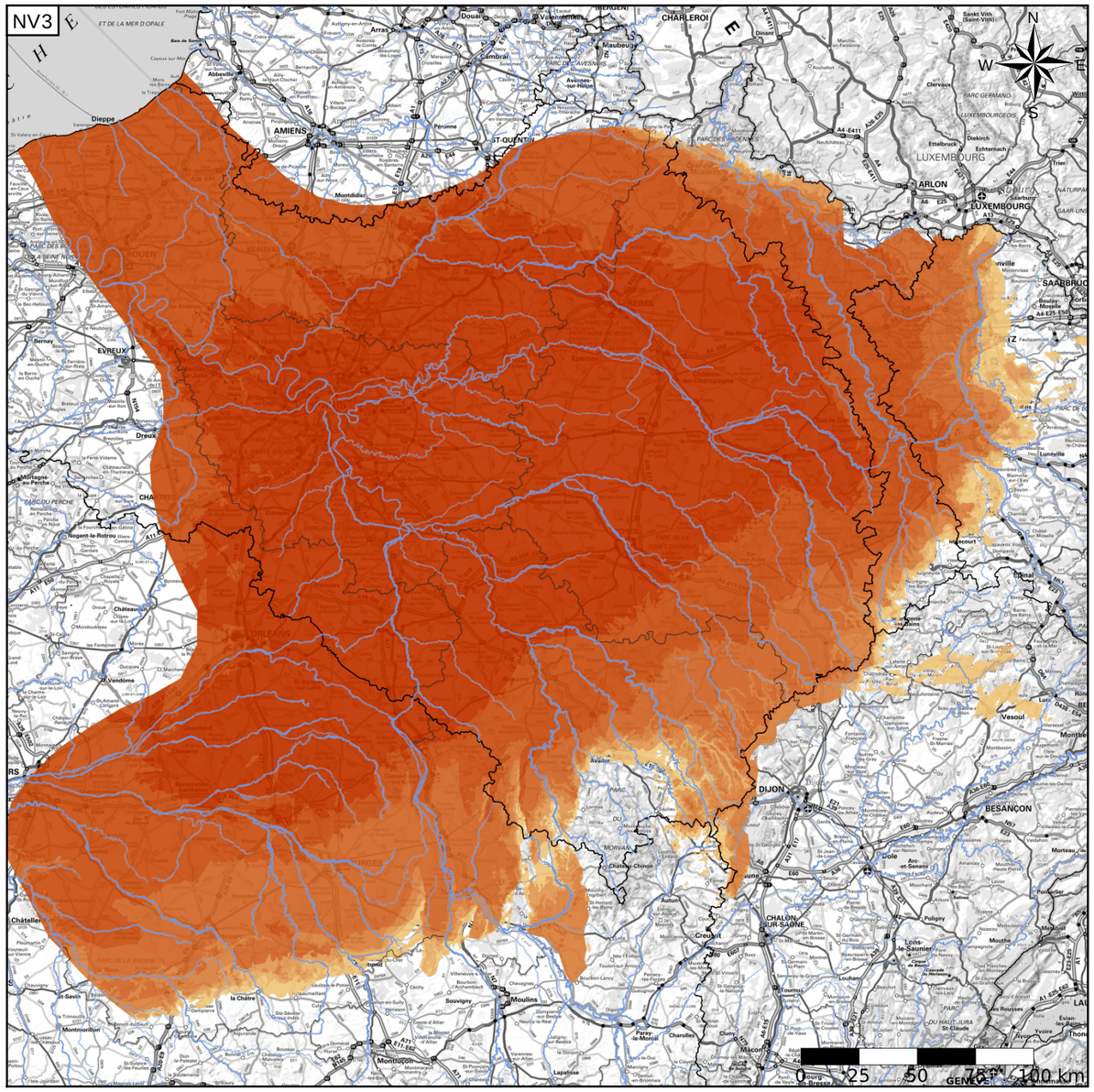

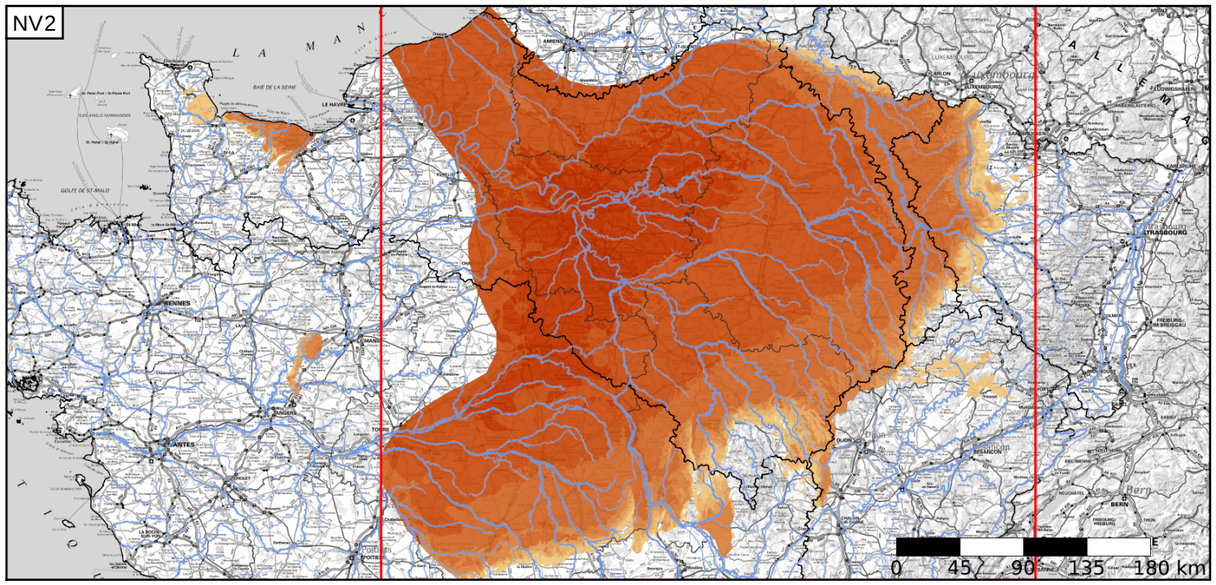

Est incluse dans l'Entité Hydrogéologique 141

Grand domaine hydrogéologique du Jurassique inf. (Lias) du Bassin Parisien et de ses bordures

Représentation de l'entité

- Ordre 1
- Ordre 2
- Ordre 3
- Ordre 4-5
- Ordre 6-10
- Ordre 11-20
- Ordre 21+

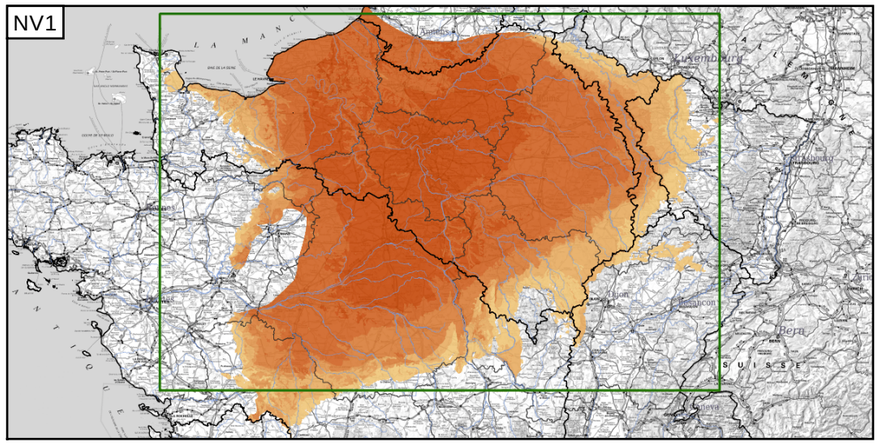

eaufrance
AGENCE FRANÇAISE POUR LA BIODIVERSITÉ
ÉTABLISSEMENT PUBLIC DE L'ÉTAT
LES AGENCES DE L'EAU
MINISTÈRE DE LA TRANSITION ÉCOLOGIQUE ET SOLIDAIRE
Géosciences pour une Terre durable brgm

Edition du 05/03/2018
Référentiel BDLISA version 2 - janvier 2018
Source Bibliographique : Rapport BRGM/RP-67489-FR
https://bdlisa.eaufrance.fr/
http://www.sandre.eaufrance.fr

BDLISA