

PHOTO 01



PHOTO 02



PHOTO 03

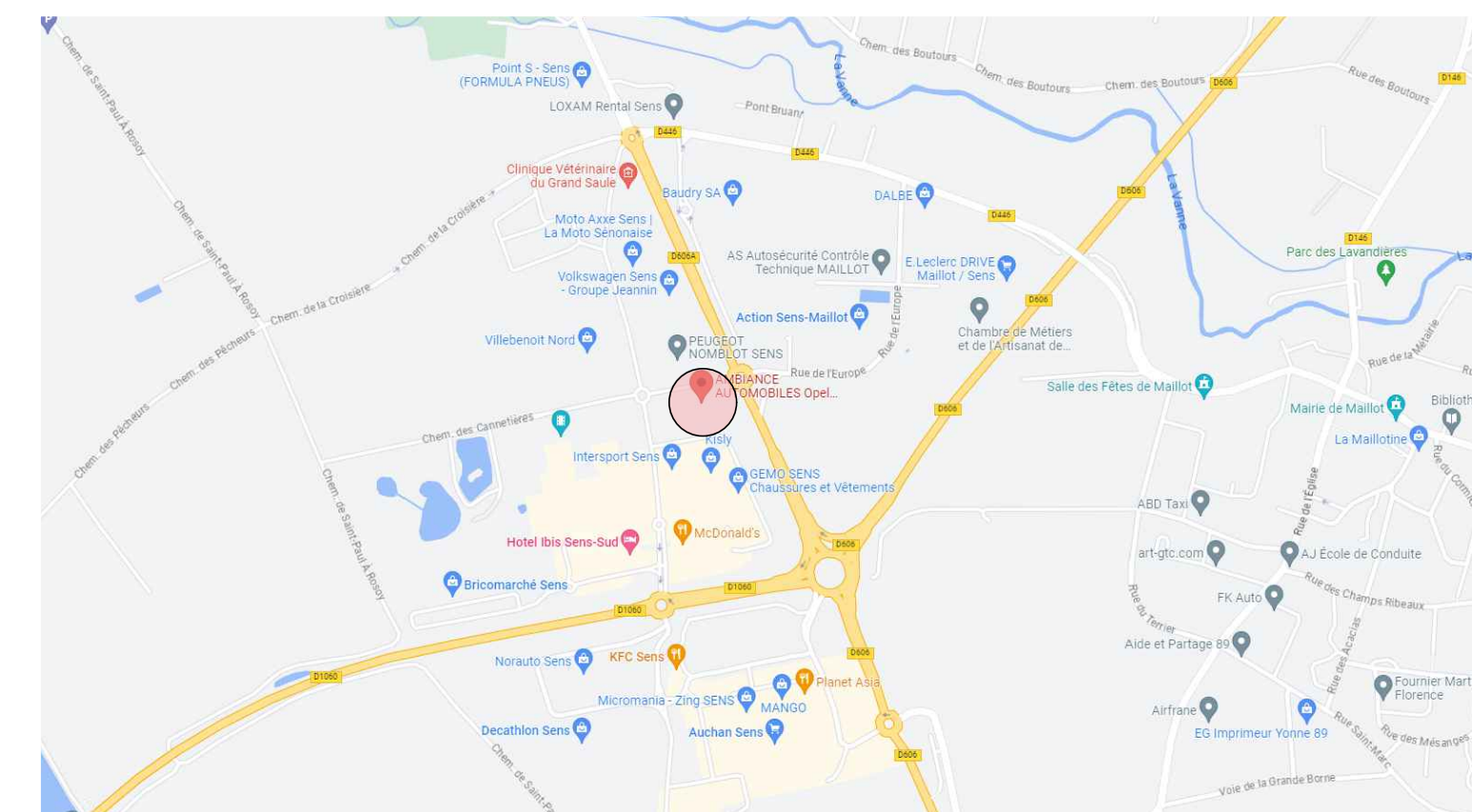

LOCALISATION



VUE AERIEENNE



PHOTO 04



PHOTO 05



PHOTO 06

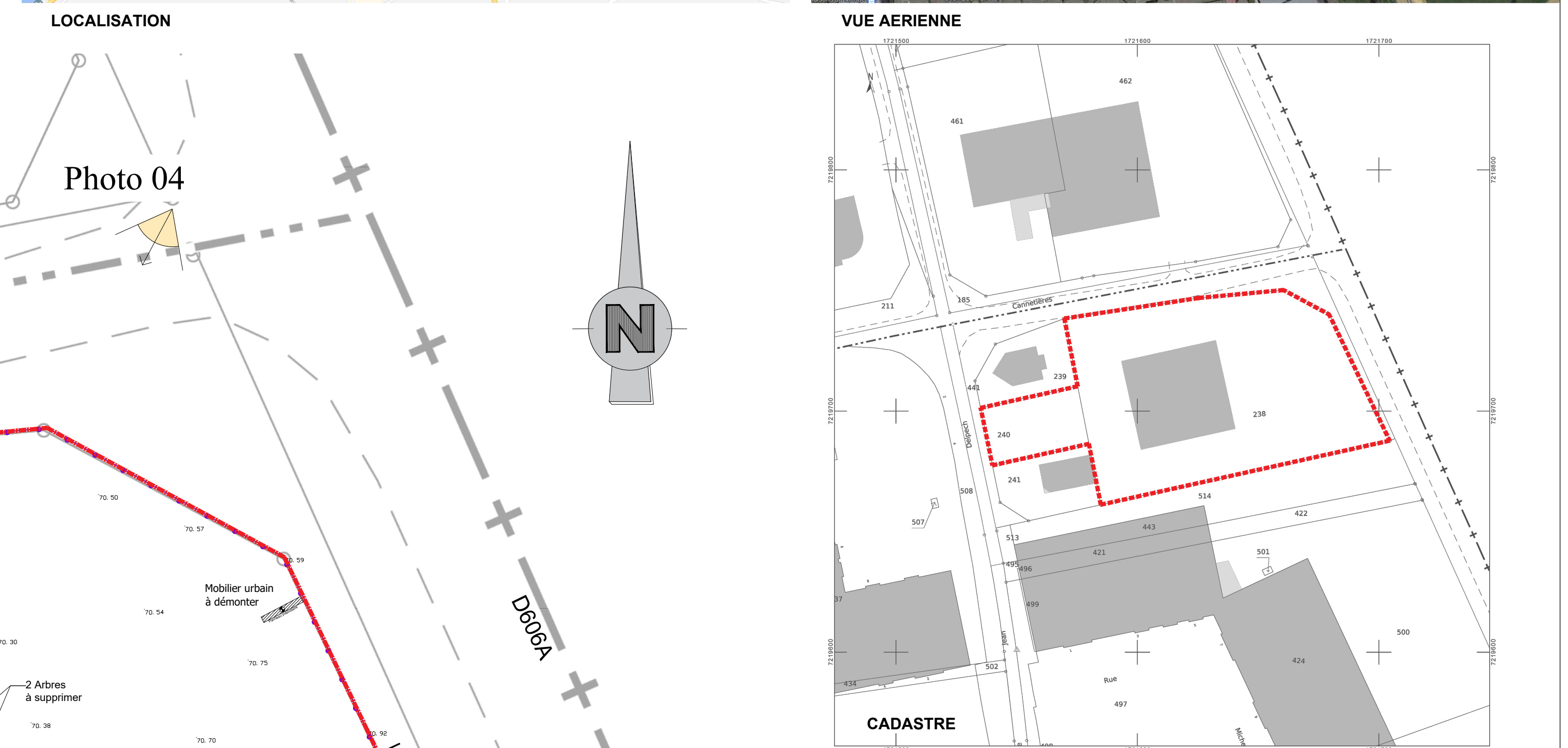

CADASTRE

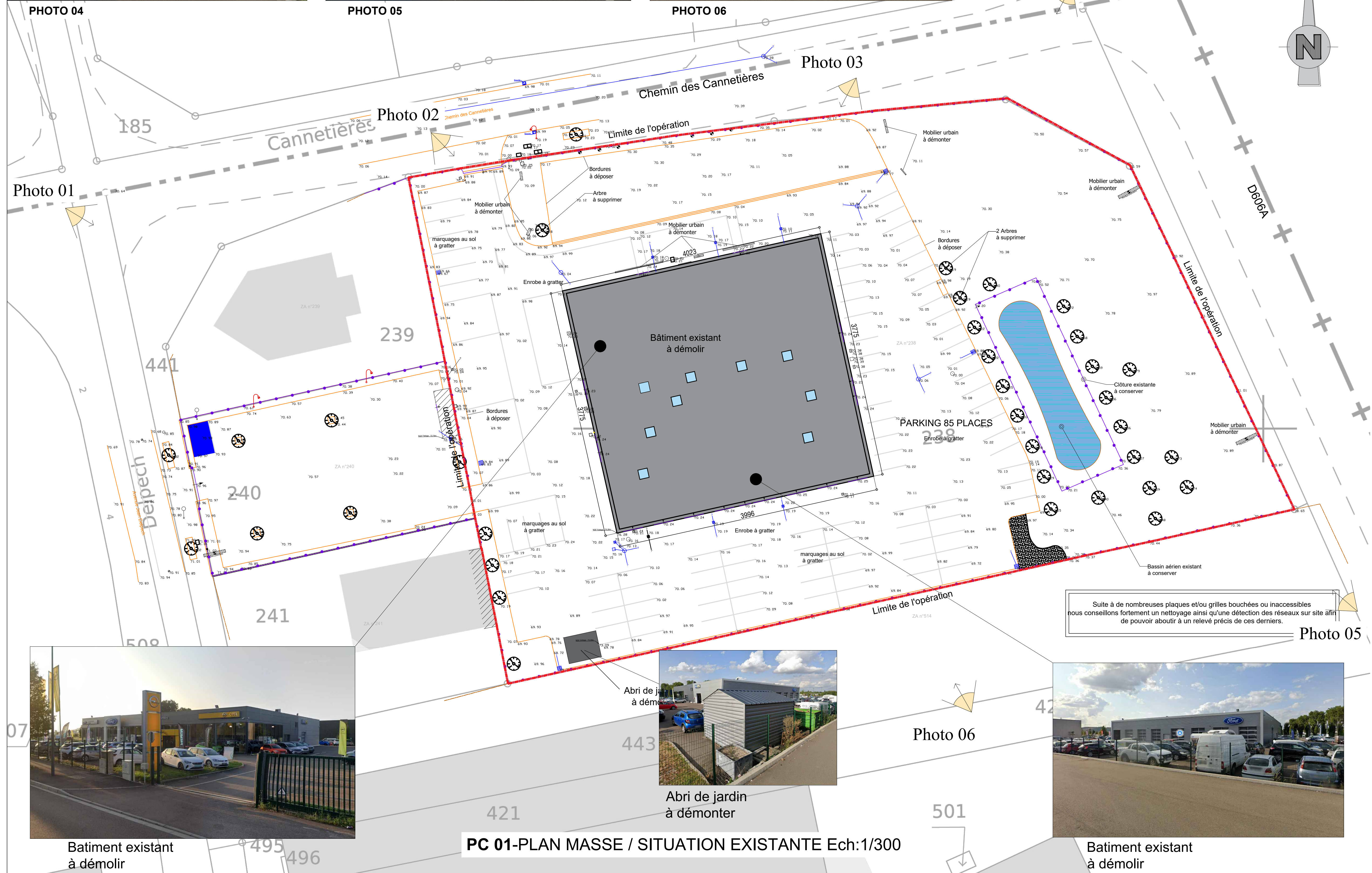

Batiment existant à démolir



Abri de jardin à démonter



Batiment existant à démolir

**SENS**  
**DEMOLITION D'UN BATIMENT EXISTANT**  
**(Concessionnaire Opel)**  
**ET CONSTRUCTION D'UNE SURFACE**  
**COMMERCIALE SOUS ENSEIGNE ALDI**

CHANTIER :  
 Situation : Chemin des Cannetières, 69100 SENS  
 Section : 000 ZA 238 et 240 d'une contenance totale de 9.358m²  
 Surface de l'opération=8.358m²

MAITRE DE L'OUVRAGE:  
 **IMMALDI & Compagnie S.a.s**  
 Monsieur Fabien CLOUET  
 Parc d'Activité de la Godelle  
 527, rue Clément Ader  
 F-77230 DAMMARTIN EN GOËLE  
 Tél : 03 98 89 73 16 / 06 16 73 50 93  
 Référence Ordre des Architectes : PS0097

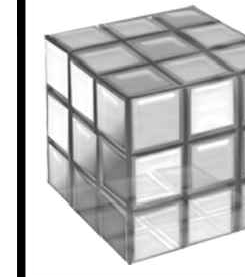
AUTEUR DE PROJET:  
 **SPRL AADE**  
**ATELIER D'ARCHITECTURE**  
**DEL OOSE-ELMAS**  
 4 RTE DE PAIN DE SUILE  
 7000 MONS (Belgique)  
 email : info@aaade.pro  
 Tél : 03 98 89 73 16 / 06 16 73 50 93  
 Référence Ordre des Architectes : PS0097

**PERMIS DE CONSTRUIRE**

SITUATION EXISTANTE | DEMOLITION

- Plan Masse
- Vue Aérienne
- Cadastre
- Photos
- Localisation

Modifications		Date	Plan n°
1			
2			
3			
4			
5			
6			
7			
8			
9			
10			

Dossier: 022-047 Echelle: 1/300 (hors A0) Date: 25/01/2024 Plan n°: PC01-PC07-PC08  
 01 A01-A02