PC 07 - PHOTOGRAPHIE ENVIRONNEMENT PROCHE - prise le 14/03/2024

PC 08 - PHOTOGRAPHIE ENVIRONNEMENT LOINTAIN - prise le 14/03/2024

ATTENTION

Les plans fournis sur ce document ont été réalisés dans le cadre d'une demande de permis de construire. Ils ne sont qu'une base « administrative ».

Ils ne peuvent en aucun cas être utilisés comme plans d'exécution afin de réaliser l'ouvrage.

En cas d'utilisation de ces plans par le Maître d'Ouvrage à des fins constructives, celui-ci le fait en pleine connaissance de cause des risques qu'il encourt. Il en assumera la pleine responsabilité et rennoncera à tout recours en justice.

En aucun cas la société ARCHITECTURE SPIRIT et son gérant ne pourront être tenus pour responsable en cas de sinistre(s), accident(s), vice(s) de conception (s), non respect du budget ou tout autre problème et garantie.

COMPLEXE L'ATRAXION

Maître d'Ouvrage :
SCI L'ATRAXION
représenté par
M Thomas MOUHAT
ZI de Bavilliers, 2-6 Rue des Tilleuls
90 800 ARGIESANS

Adresse du projet :
ZAC des Près, rue des Près
90 400 ANDELNANS

N° pièce :

Document :
Photographies
Ech. : -

Date :
23/07/2024
Indice 01

Maitre d'Oeuvre :
2ED - Emmanuel FRANCOIS
4, place des Mineurs
90200 GIROMAGNY
03 84 54 19 37
2ED Maîtrise d'œuvre Coordination de chantier Aménagements et rénovations

Architecte :
ARCHITECTURE SPIRIT
Guillaume PERROS Architecte
23, avenue du Général Sarrail
90000 BELFORT
03 63 14 02 96
Inscrit à l'Ordre : N 79610
ARCHITECTURE SPIRIT

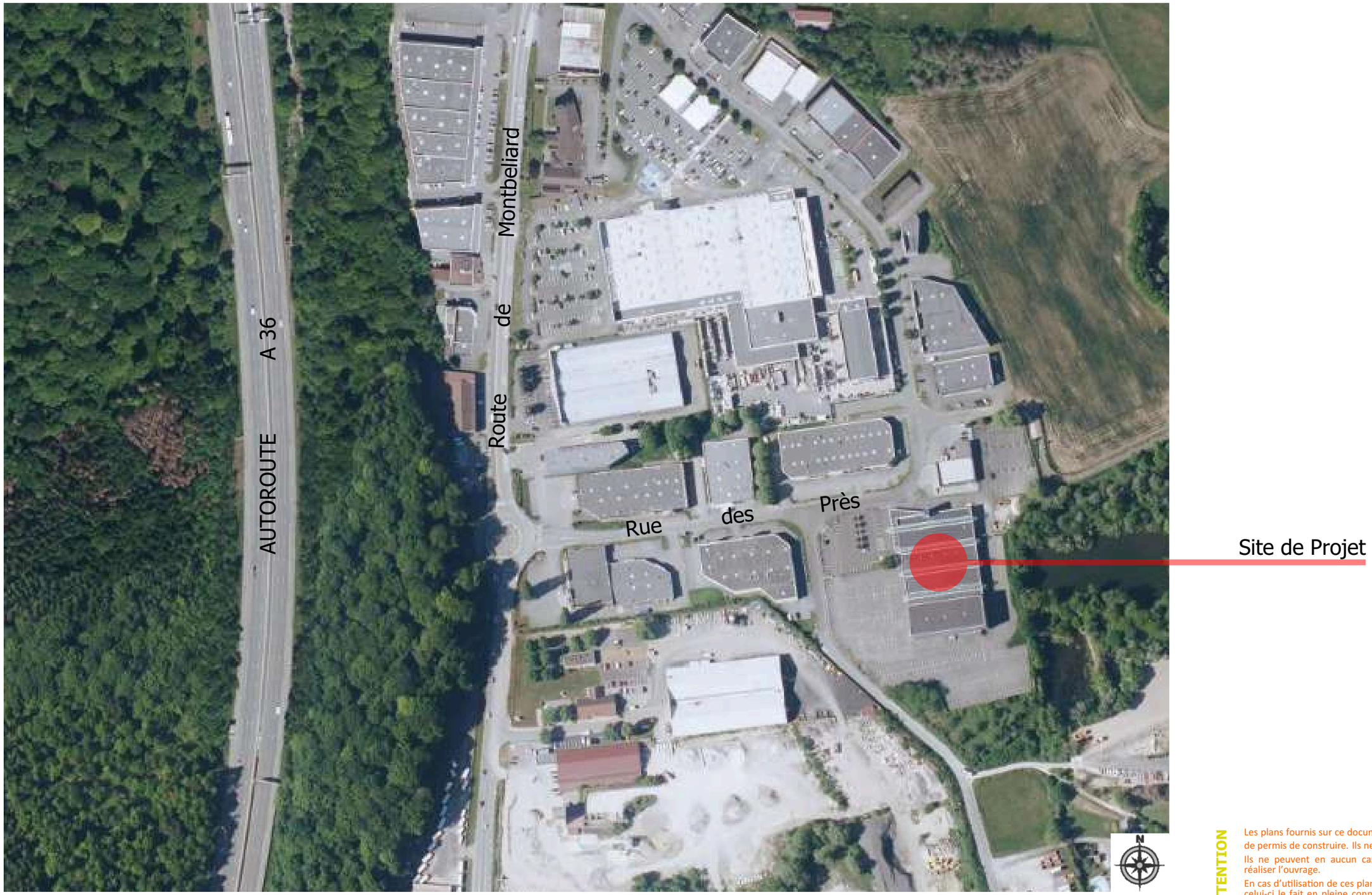

ATTENTION

Les plans fournis sur ce document ont été réalisés dans le cadre d'une demande de permis de construire. Ils ne sont qu'une base « administrative ».

Ils ne peuvent en aucun cas être utilisés comme plans d'exécution afin de réaliser l'ouvrage.

En cas d'utilisation de ces plans par le Maître d'Ouvrage à des fins constructives, celui-ci le fait en pleine connaissance de cause des risques qu'il encourt. Il en assumera la pleine responsabilité et rennoncera à tout recours en justice.

En aucun cas la société ARCHITECTURE SPIRIT et son gérant ne pourront être tenus pour responsable en cas de sinistre(s), accident(s), vice(s) de conception (s), non respect du budget ou tout autre problème et garantie.

COMPLEXE L'ATRAXION

Maître d'Ouvrage :	Adresse du projet :	N° pièce :	Document :	Date :
SCI L'ATRAXION représenté par M Thomas MOUHAT ZI de Bavilliers, 2-6 Rue des Tilleuls 90 800 ARGIESANS	ZAC des Près, rue des Près 90 400 ANDELNANS		**Plan de Situation** Ech. : -	23/07/2024 **Indice 01**

Maitre d'Oeuvre :

2ED - Emmanuel FRANCOIS

4, place des Mineurs
90200 GIROMAGNY
03 84 54 19 37

2ED Maîtrise d'œuvre Coordination de chantier Aménagements et rénovations

Architecte :

ARCHITECTURE SPIRIT
Guillaume PERROS Architecte

23, avenue du Général Sarrail
90000 BELFORT
03 63 14 02 96
Inscrit à l'Ordre : N 79610

ARCHITECTURE SPIRIT

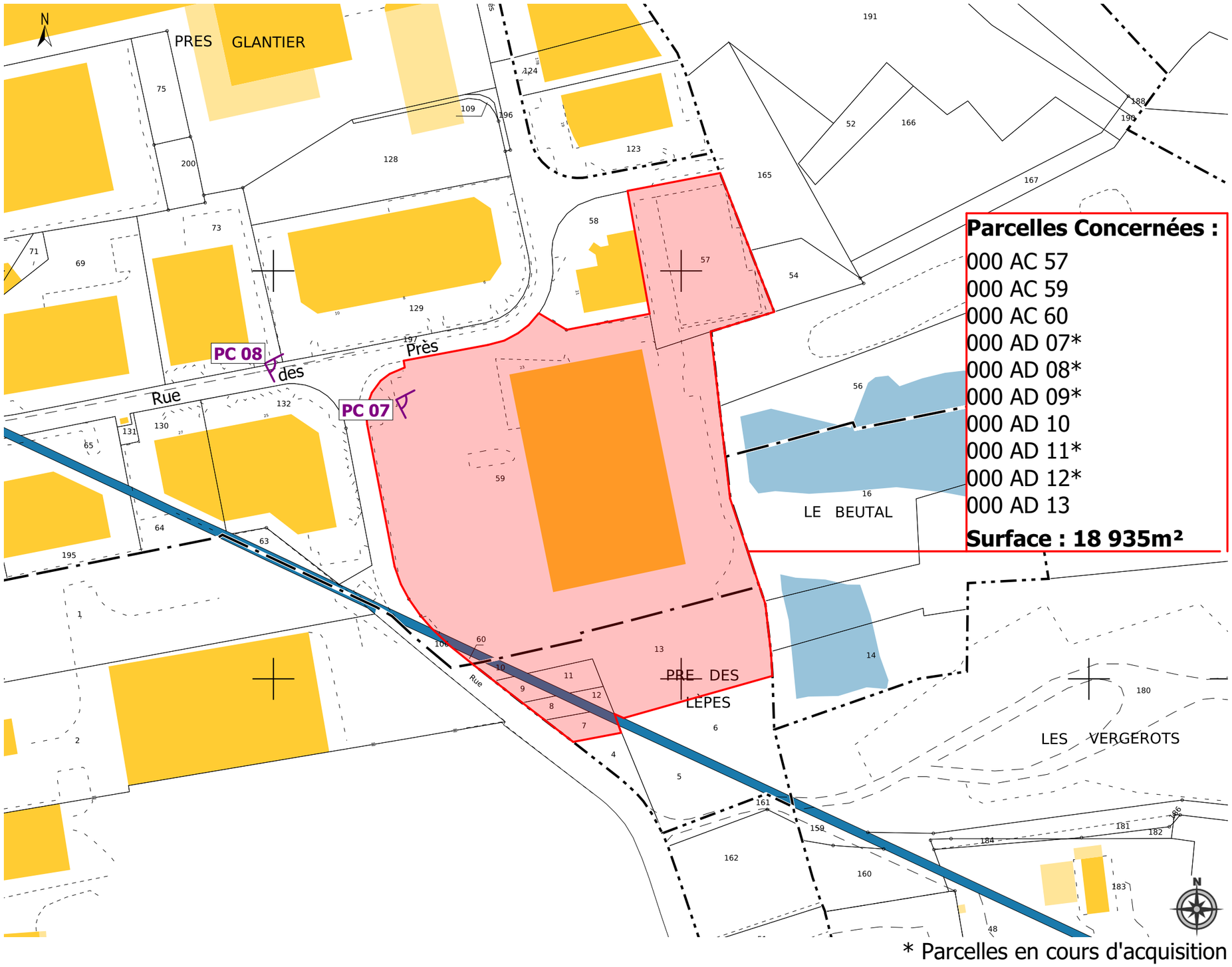

ATTENTION

Les plans fournis sur ce document ont été réalisés dans le cadre d'une demande de permis de construire. Ils ne sont qu'une base « administrative ».

Ils ne peuvent en aucun cas être utilisés comme plans d'exécution afin de réaliser l'ouvrage.

En cas d'utilisation de ces plans par le Maître d'Ouvrage à des fins constructives, celui-ci le fait en pleine connaissance de cause des risques qu'il encourt. Il en assumera la pleine responsabilité et rennoncera à tout recours en justice.

En aucun cas la société ARCHITECTURE SPIRIT et son gérant ne pourront être tenus pour responsable en cas de sinistre(s), accident(s), vice(s) de conception (s), non respect du budget ou tout autre problème et garantie.

COMPLEXE L'ATRAXION

Maître d'Ouvrage :	Adresse du projet :	N° pièce :	Document :	Date :
SCI L'ATRAXION représenté par M Thomas MOUHAT ZI de Bavilliers, 2-6 Rue des Tilleuls 90 800 ARGIESANS	ZAC des Près, rue des Près 90 400 ANDELNANS		**Plan Cadastral** Ech. : 1/1500°	23/07/2024 **Indice 01**

Maitre d'Oeuvre :

2ED - Emmanuel FRANCOIS

4, place des Mineurs
90200 GIROMAGNY
03 84 54 19 37

2ED Maîtrise d'œuvre
Coordination de chantier
Aménagements et rénovations

Architecte :

ARCHITECTURE SPIRIT
Guillaume PERROS Architecte

23, avenue du Général Sarrail
90000 BELFORT
03 63 14 02 96
Inscrit à l'Ordre : N 79610

ARCHITECTURE SPIRIT

ATTENTION

Les plans fournis sur ce document ont été réalisés dans le cadre d'une demande de permis de construire. Ils ne sont qu'une base « administrative ».

Ils ne peuvent en aucun cas être utilisés comme plans d'exécution afin de réaliser l'ouvrage.

En cas d'utilisation de ces plans par le Maître d'Ouvrage à des fins constructives, celui-ci le fait en pleine connaissance de cause des risques qu'il encourt. Il en assumera la pleine responsabilité et renoncera à tout recours en justice.

En aucun cas la société ARCHITECTURE SPIRIT et son gérant ne pourront être tenu pour responsable en cas de sinistre(s), accident(s), vice(s) de conception ou non-respect du budget ou tout autre problème et garantie.

COMPLEXE L'ATRAXION					Maître d'Oeuvre :	Architecte :
Maître d'Ouvrage : SCI L'ATRAXION représenté par M Thomas MOUHAT ZI de Bavilliers, 2-6 Rue des Tilleuls 90 800 ARGIÈSANS	**Adresse du projet :** ZAC des Prés, rue des Près 90 400 ANDELNANS	**N° pièce :**	**Document :** **Plan Masse Existant** Ech. : 1/200°	**Date :** 23/09/2024 **Indice 01**	**2ED - Emmanuel FRANCOIS** 4, place des Mineurs 90200 GIROMAGNY 03 84 54 19 37 2ED Maîtrise d'œuvre Coordination de chantier Aménagements et rénovations	**ARCHITECTURE SPIRIT** **Guillaume PERROS Architecte** 23, avenue du Général Sarrail 90000 BELFORT 03 63 24 02 96 inscrit à l'Ordre : N 79610 ARCHITECTURE SPIRIT