

Plan de situation du projet

0 200 400 m

Dossier d'examen au Cas par Cas

Projet de création du poste de livraison du projet photovoltaïque Andromaque sur la commune de Sauvigny-les-Bois – Sauvigny-les-Bois (58)

Annexe 3 : Photographies du site

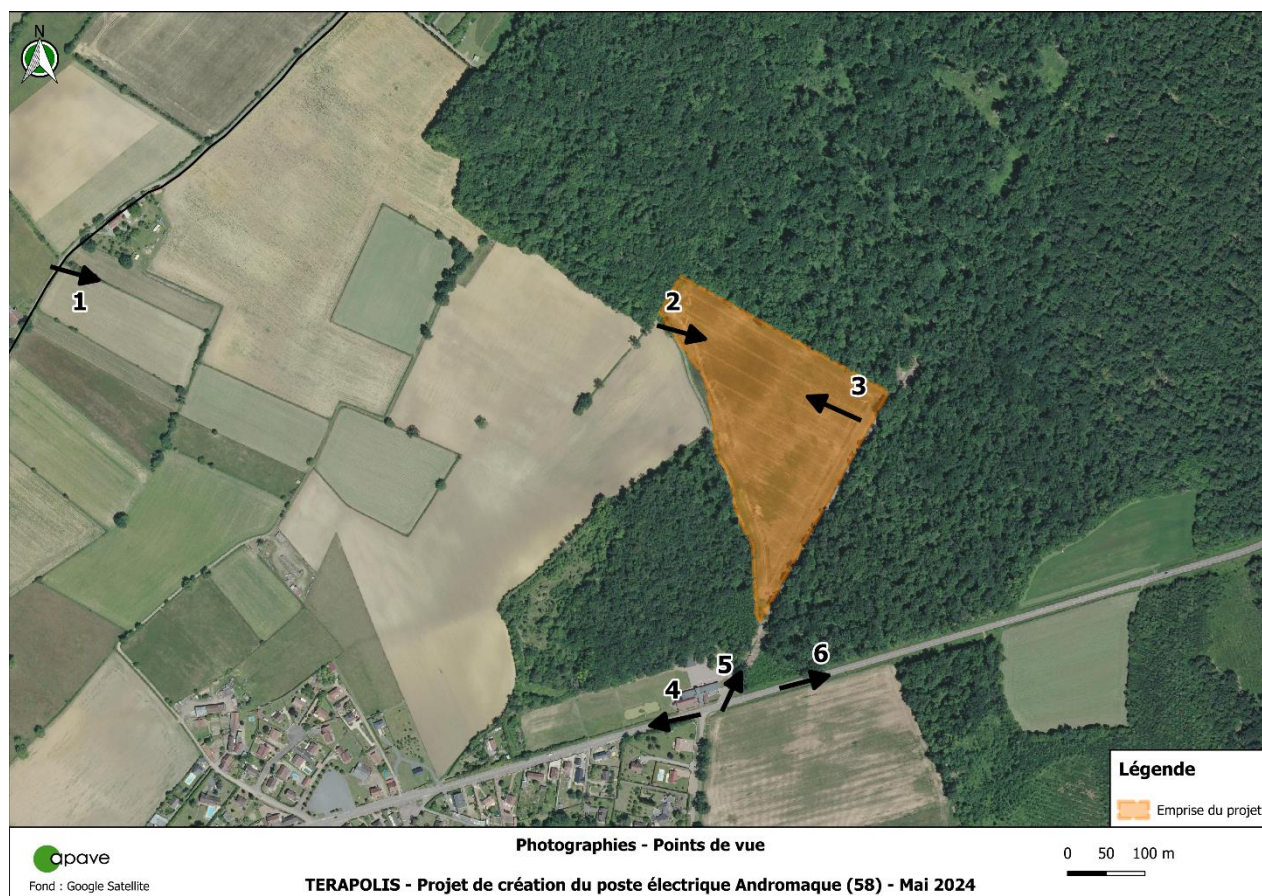

Vue aérienne du site existant et la zone de projet



Point de vue n° 1 – Vue depuis la rue des Crêts de Forges (Source : Google Maps)



Point de vue n° 2 – Vue du site direction est



Point de vue n° 3 – Vue du site de projet direction nord-ouest



Point de vue n° 4 – Vue de la RD978 direction ouest (Source : Google Maps)



Point de vue n° 5 – Vue du chemin permettant l'accès sud au projet (Source : Google Maps)



Point de vue n°6 – Vue de la RD978 direction est (Source : Google Maps)

TERAPOLIS

Département de la Nièvre (58)
Commune de Sauvigny-les-Bois (58160)

Poste HTB 225/33kV privé
TERA 2 ANDROMAQUE

Plan d'implantation
2 transformateurs de 100 MVA

Léon LE GOÏC
06 80 98 74 27
leon.legoic@elys.eu



Ind	Date	Modif	Dessinateur	Approbateur
B	07/05/2024	Modification de l'emplacement du poste	LLG	YF
C	14/05/2024	Prise en compte d'une zone tampon de 30m	LLG	YF
D	29/05/2024	Changement des puissances des TR	LLG	NL
E	03/06/2024	Changement des puissances des TR	LLG	NL



TERAPOLIS

Département de la Nièvre(58)
Commune de Sauvigny-les-Bois(58160)

Poste HTB 225/33kV privé
TERA 2 ANDROMAQUE

Plan d'implantation
2 transformateurs de 100 MVA

Léon LE GOÏC
06 80 98 74 27
leon.legoic@elys.eu



Ind	Date	Modif	Dessinateur	Approbateur
B	07/05/2024	Modification de l'emplacement du poste	LLG	YF
C	14/05/2024	Prise en compte d'une zone tampon de 30m	LLG	YF
D	29/05/2024	Changement des puissances des TR	LLG	NL
E	03/06/2024	Changement des puissances des TR	LLG	NL

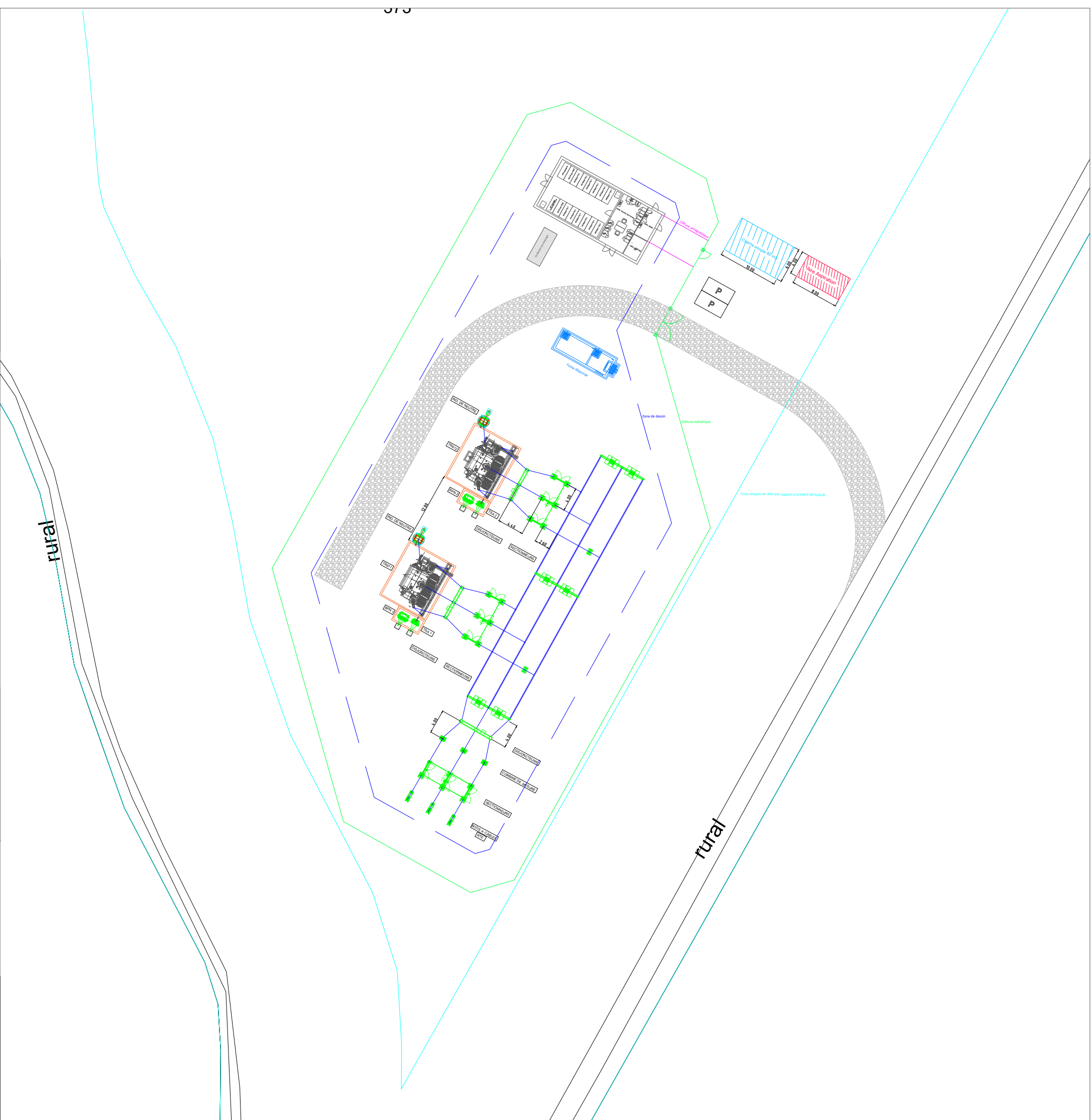

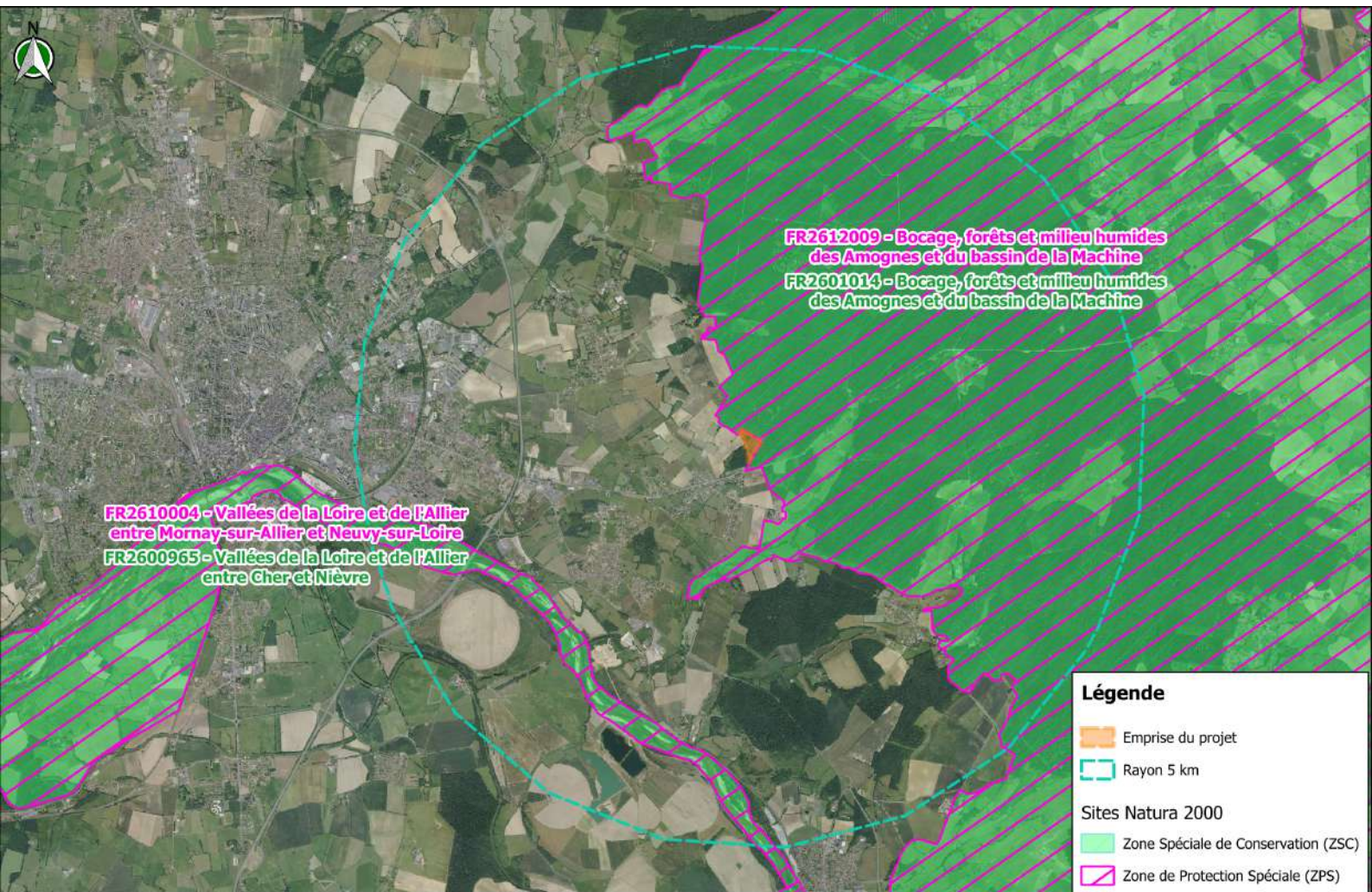

Fond : Google Satellite

Sites Natura 2000

TERAPOLIS - Projet de création du poste électrique Andromaque (58) - Mai 2024

0 1 2 km