MAI à vélo

ÉDITION 2023

UN MOIS POUR ADOPTER LE VÉLO... POUR LA VIE.

GOUVERNEMENT
Liberté
Égalité
Fraternité

ADEME

APIC

Club des villes & territoires cyclables et marchables

Union Sport & Cycle

FUB le vélo au quotidien

MOB LIANS

vélo & territoires

Fédération Française de Cyclisme

FF vélo

AF3V

MVT

MAI à vélo

Programme

- 14h00 : Accueil et présentation de Mai à vélo – *Margaux Thierrée, Mai à vélo*
- 14h10 : Présentation du Challenge d'activité – *Antoine Laporte-Weywada, Geovelo*
    - Les infos principales pour les organisateurs
    - Les infos principales pour les participants
    - Les classements
- 14h45 : temps d'échange

MAI à vélo

ÉDITION 2023

Margaux Thierrée
Coordinatrice Mai à vélo

GOUVERNEMENT Liberté Égalité Fraternité · ADEME · APIC · Club des villes & territoires cyclables et marchables · Union Sport & Cycle · FUB le vélo au quotidien · MOB LIANS · vélo & territoires · Fédération Française de Cyclisme · FF vélo · AF3V · MVT

MAI à vélo

Contexte et mission

- **Mai 2020** : Elan inédit en faveur du vélo associé à une volonté commune d'inscrire cette dynamique dans la durée

- **Juin 2020** : Annonce du lancement **d'un mois de fête célébrant la culture vélo**, dans l'ensemble de nos territoires, tous les ans au mois de mai, à partir de 2021.
  - Initié et soutenu par les ministères de la Transition écologique et de la cohésion des territoires & ministère des Sports et des jeux Olympiques et Paralympiques
  - Principaux acteurs nationaux du vélo

- **Mai 2023** : 3ème édition de Mai à Vélo

Les partenaires

RÉPUBLIQUE FRANÇAISE
Liberté
Égalité
Fraternité

AFIT France

Corepile

altinnova®

Allianz

BOSCH

geovelo

Tour de France
L'HIVER À VÉLO

Bilan 2022 et objectifs 2023

Bilan 2022

- Une couverture nationale
- 3 000 événements dont **1 400 challenges d'activités soit 12 millions de kilomètres parcourus**
- Organisés par diverses structures : associations (51%), collectivités (39%), entreprises (4%), établissements scolaires (1%)

Objectifs 2023

- **4 000 événements dont 2000 challenge d'activité** pour célébrer le vélo !
- Du vélo sous toutes ses formes dans tous les territoires !

« Tour des évènements » Mai à Vélo

- **Principe :** Un vélo reporter (Jérôme Zindy) parcours la France à vélo (et en train) pour faire des vidéos live de **18 évènements Mai à vélo**

- **Des contenus du terrain :**
  - Photos pour les réseaux sociaux + stories Mai à Vélo
  - Et surtout : des LIVE au cœur de l'action : des interviews de cyclistes et d'organisateurs, des tours à vélo, de l'ambiance !
  + 1 vidéo « compil » en fin de mois

- **Objectifs :**
  - Donner encore plus de visibilité aux événements
  - Incarner Mai à vélo à travers la diversité d'évènements et de territoires couverts

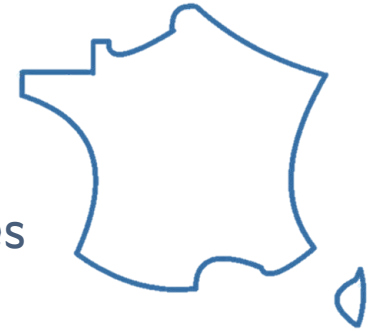

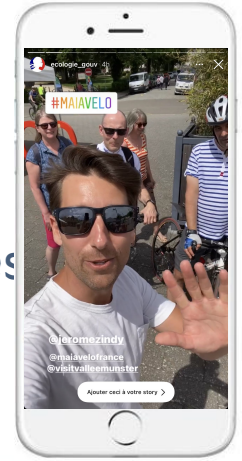

Pourquoi s'engager dans « Mai à vélo » ?

Promouvoir la pratique du vélo

- tous ses usages (mode de déplacement du quotidien, loisir, sport, tourisme…)
- pour toutes et pour tous

Encourager les territoires à organiser des événements cyclables, festifs, populaires, pédagogiques

Mettre en lumière au niveau national les initiatives locales et ainsi leur donner plus de visibilité et d'impact

Outils d'accompagnement

- **Plateforme interactive**
  - Enregistrer son évènement sur le site Mai à vélo pour lui donner une visibilité nationale
- **Kit de communication**
  - Plusieurs outils mis à disposition dans le kit de communication digital (affiches, bannières, fond de stand, etc.)
- **Guide destiné aux futures entités organisatrices**
  - Tous les conseils de la coordination nationale pour l'organisation de son événement.
- **Le catalogue d'objets promotionnels**
  - Des objets sélectionnés avec soin pour répondre à vos attentes en matière de qualité et de fonctionnalité

Catalogue d’objets promotionnels

Boutique officielle

MAI à vélo

ÉDITION 2023

Antoine Laporte-Weywada

Directeur du développement - Geovelo

MAI à vélo

Geovelo, une application gratuite pour sécuriser les déplacements à vélo

Les meilleurs itinéraires à vélo

Algorithme unique au monde, cartographie mise à jour en continu, adaptation au profil et au type de vélo

Toutes les fonctionnalités utiles aux cyclistes

Statistiques, balades, alertes météo, carte des pistes, des parkings et des services etc.

Une application citoyenne

Aide à la décision pour les collectivités, signalements et contributions cartographiques

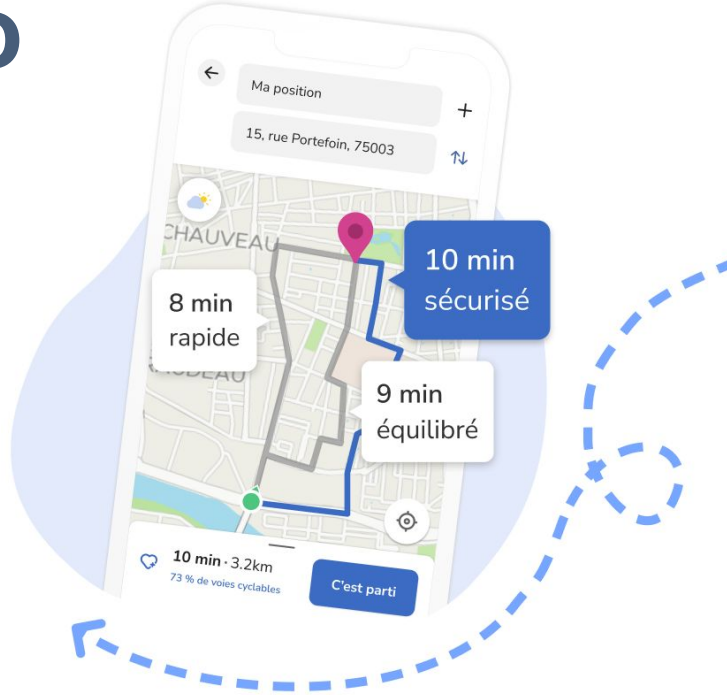

1,3 millions
téléchargements

5 millions de kilomètres
parcourus chaque mois

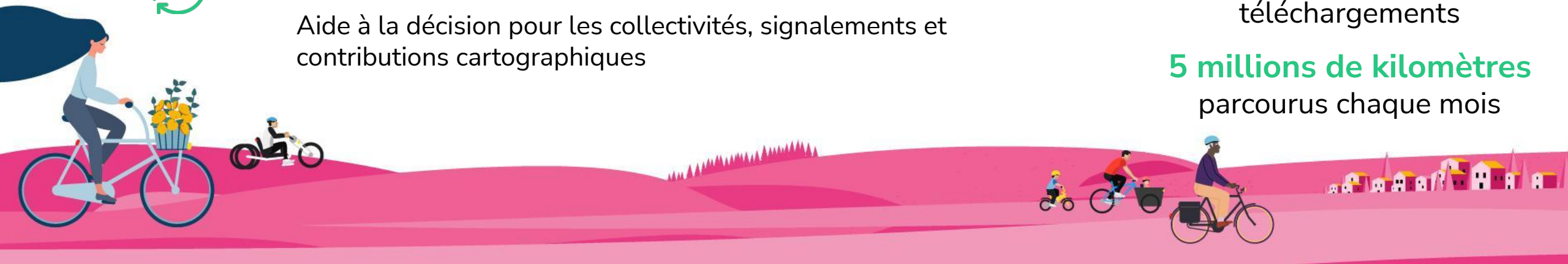

Qu’est-ce que le challenge d’activité Mai à vélo ?

Le concept :

Un **challenge d’activité national** pour inciter à la pratique du vélo.

La cible :

Collectivités, entreprises, associations, structures éducatives… **Tout type d’entité peut participer !**

L’objectif :

Faire parcourir à sa communauté **le plus de kilomètres à vélo** au cours du mois de mai.

Le classement :

Mis à jour en temps réel, **par type d’entité, par taille et par zone géographique.**

Les chiffres clés de 2022 :

- **1 400** entités inscrites
- plus de **50 000** participants
- **12** millions de kilomètres parcourus

geovelo x MAI à vélo

ÉDITION 2023

Les infos principales pour les organisateurs

GOUVERNEMENT Liberté Égalité Fraternité · ADEME · APIC · Club des villes & territoires cyclables et marchables · Union Sport & Cycle · FUB · MOBILIANS · vélo & territoires · Fédération Française de Cyclisme · FF vélo · AF3V · MVT · MAI à vélo

Comment faire de votre Challenge un succès ?

1. Inscrire son entité au Challenge

Rendez-vous sur le site https://challenge-maiavelo.geovelo.fr/

2. Promouvoir le challenge auprès de votre communauté

Habitants, employés, membres, proches, etc. Ce sont eux qui feront de votre participation au **Challenge Mai à vélo** un succès. Un kit de comm vous est fourni à l'inscription pour vous aider.

3. Faire pédaler !

Le classement du Challenge Mai à vélo sera basé sur le nombre de **kilomètres réalisés dans Geovelo** par votre communauté.

Quels kilomètres seront pris en compte dans votre challenge ?

Pour les entreprise, association, école, ou autres

✅ Tous les trajets réalisés par les membres de votre communauté sont pris en compte.
❌ Les trajets que ces membres auront réalisés avant qu'ils ne rejoignent votre communauté ne seront pas pris en compte.

Pour les territoires

✅ Tous les trajets réalisés au moins en partie sur votre territoire seront pris en compte.
❌ Les trajets réalisés intégralement en dehors de votre territoire ne seront pas pris en compte.

Les nouveautés par rapport à l’an dernier

- Refonte du **process d’inscription**,
- Ajout d’une fonctionnalité pour **contacter les participants** en fin de challenge,
- Prise en compte des **trajets réalisés sur d’autres applications** (Strava, Garmin, etc.),
- Possibilité d’animer un **fil d’actualité** dans sa communauté…

… **et aussi** : nouvelle app, nouveau site et nouveau logo, optimisation de la consommation de batterie et fiabilisation des enregistrements.

Que se passe-t-il à la fin du challenge ?

- Pour les **communautés “privées”** (associations, employeurs, etc.), la communauté perdure avec des challenges automatiques mensuels.

- Pour les communautés “publiques” (i.e. les territoires), deux possibilités :
  - souscrire au **service Geovelo Territoires** pour :
    - prolonger l'existence de la communauté,
    - cartographier le réseau d’aménagements,
    - accéder à l’outil d’analyse et d’aide à la décision pour le plan vélo local.
  - **suppression automatique** de la communauté 1 mois après la clôture du Challenge.

geovelo x MAI à vélo

ÉDITION 2023

Les infos principales pour les participants

GOUVERNEMENT Liberté Égalité Fraternité · ADEME · APIC · Club des villes & territoires cyclables et marchables · Union Sport & Cycle · FUB · MOBILIANS · vélo & territoires · Fédération Française de Cyclisme · FF vélo · AF3V · MVT · MAI à vélo

Comment participer en tant que cycliste ?

1 **La personne s'inscrit à Geovelo**

Via le site ou l'application mobile (sauf si elle a déjà un compte)

2 **Elle rejoint la communauté (ou les communautés) qu'elle veut soutenir**

En utilisant le lien d'invitation ou le QR Code qui m'a été transmis

3 **Elle enregistre ses trajets avec Geovelo**

Pour que mon trajet soit pris en compte, elle doit utiliser l'une de ces trois fonctionnalités :

Navigation : lancer la navigation pour être guidé tout au long de son trajet

Enregistrement manuel : cliquer sur le bouton dédié en début de trajet, puis sur Stop à l'arrivée

Détection automatique (seulement sur Android) : Geovelo enregistre automatiquement tous ses trajets

Comment s’assurer que son trajet est bien pris en compte dans le Challenge ?

- Son application **Geovelo est bien activée au cours de mon trajet** (en navigation, en enregistrement manuel, ou grâce à la détection d’activité),
- Pour un Challenge relatif à sa ville, son **trajet est bien réalisé au moins en partie sur le territoire en question**,
- Elle est bien **membre de la communauté au moment du trajet** (les trajets réalisés avant son inscription au Challenge ne seront pas pris en compte),
- Sa **trace n’est pas en cours de traitement** (un petit délai est nécessaire pour l’analyse de la trace en fin de trajet).

Les questions fréquentes

Puis-je participer à plusieurs challenges ?
Oui, il est possible de s'inscrire à plusieurs communautés, et ainsi contribuer à plusieurs Challenges. Exemple : je m'inscris à la communauté de mon entreprise, celle de mon association, celle de ma ville de résidence, et celle de la ville où je pars en vacances en mai.

Puis-je intégrer des trajets provenant d'autres applications ?
Il sera possible d'ajouter à votre compte Geovelo des traces issues de Strava, Garmin ou autre. Les trajets en question devront être importer 48h maximum après leur réalisation, et ne pourront pas excéder 150km par trajet?

Lien vers la FAQ Challenge Mai à vélo :
https://faq.geovelo.fr/fr/category/mai-a-velo-wt9rer/

geovelo x MAI à vélo

ÉDITION 2023

Les classements

GOUVERNEMENT Liberté Égalité Fraternité · ADEME · APIC · Club des villes & territoires cyclables et marchables · Union Sport & Cycle · FUB · MOBILIANS · vélo & territoires · Fédération Française de Cyclisme · FF vélo · AF3V · MVT · MAI à vélo

Comment s’assurer que son trajet est bien pris en compte dans le Challenge ?

- Disponibles sur le site https://challenge-maiavelo.geovelo.fr/classements/
- Un classement national et des classements locaux
- Des classements par type d’entité, et par taille d’entité
- Des classements individuels au sein de chaque communauté

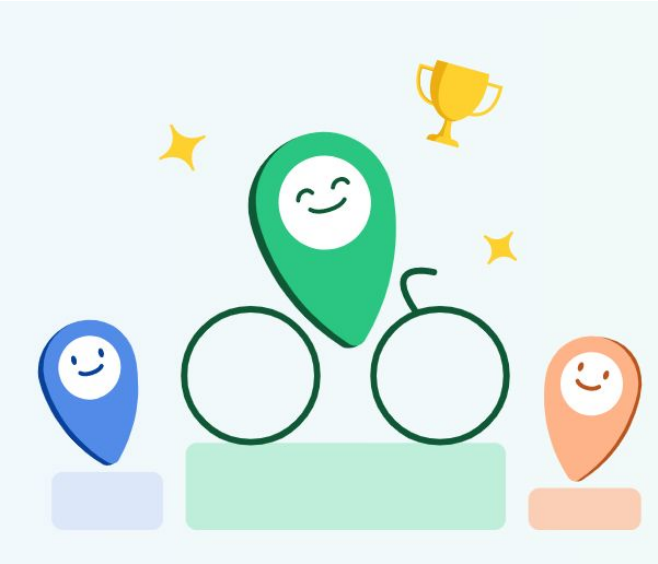

ÉDITION 2023

geovelo x MAI à vélo

Temps d'échange

GOUVERNEMENT Liberté Égalité Fraternité · ADEME · APIC · Club des villes & territoires cyclables et marchables · Union Sport & Cycle · FUB · MOBILIANS · vélo & territoires · Fédération Française de Cyclisme · FF vélo · AF3V · MVT · MAI à vélo

MAI à Vélo

ÉDITION 2023

MERCI !

Pour toute information complémentaire :
support@geovelo.fr

MAI à Vélo