GÉOMÈTRE EXPERT

Côte d'Or

**CONSEIL DEPARTEMENTAL DE LA COTE-D'OR**

**AMENAGEMENT FONCIER, AGRICOLE, FORESTIER et ENVIRONNEMENTAL**


Géomètres Experts

Denis ATTENCIA
Jérôme BOUTET
Philippe CACHOD
Thomas CHERIERE
Jean-Luc FAVIER
Jonathan FIABON
Arnaud FLTSCL
Jean FOURNIER
Raphaël HOUCHER
Gwenaël SAUNE
Jean de SALABERRY
Samuel TRAVERS

Bureau secondaire de Caen

37, rue des Compagnons
14000 Caen

Téléphone : 02 31 33 39 00

E-mail: ofdef@geomat.fr


Commune d'ARCONCEY avec extension sur les communes d'ALLEREY, BEUREY-BAUGUAY, CHAILLY-SUR-ARMANCON, CHATELLENOT et CLOMOT

# PLAN DES TRAVAUX CONNEXES ( TA NORD )

Geomat GÉOMÈTRES-EXPERTS

Dressé le 04/07/2024 par Denis ATTENCIA géomètre-expert ingénié

Réf dossier : 2208002

ECHELLE : 1/5000

Zone exclue du Périmètre

LEGENDE TRAVAUX CONNEXES
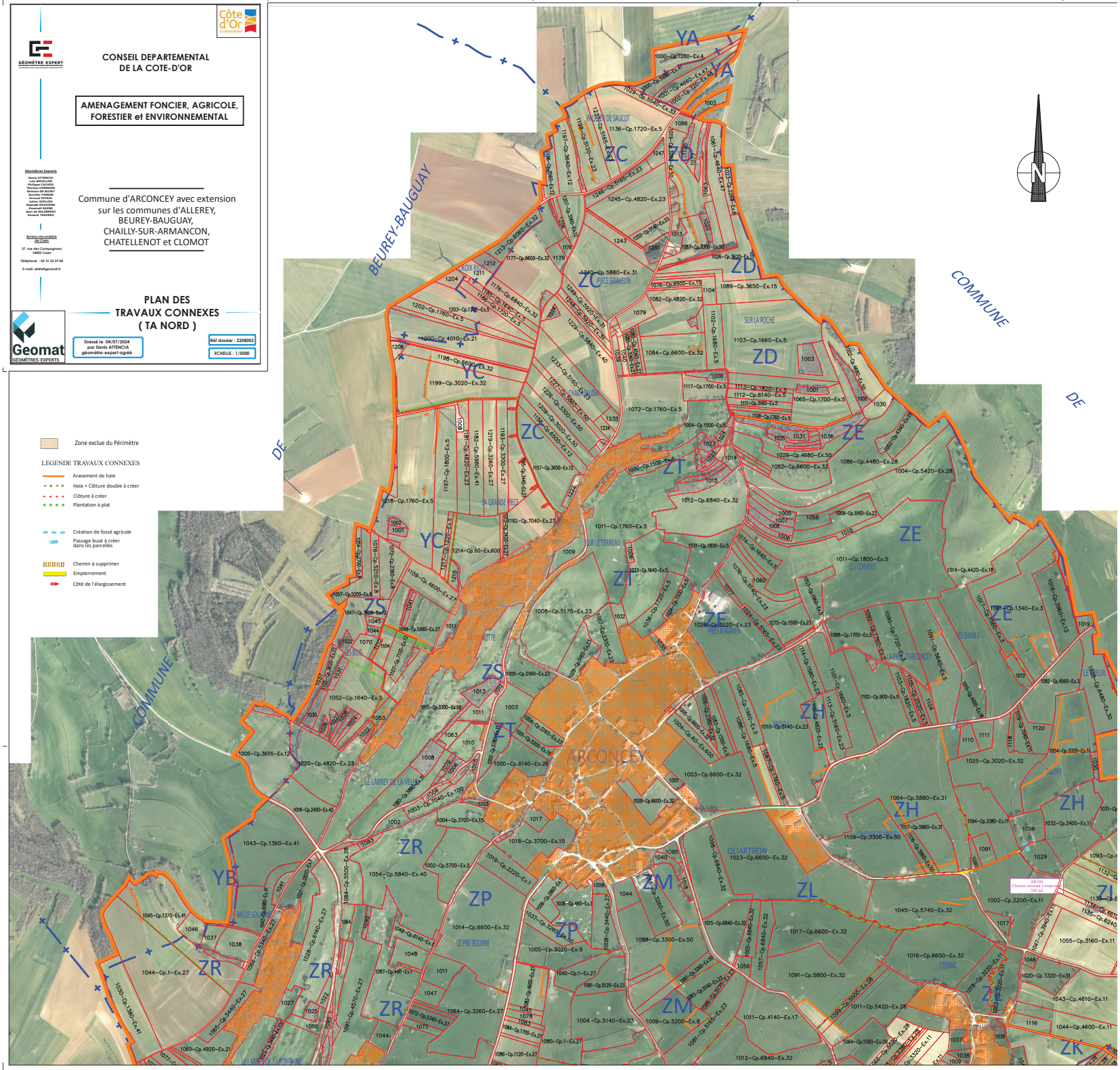
- Arasement de haie
- Haie + Clôture double à créer
- Clôture à créer
- Plantation à plat
- Création de fossé agricole
- Passage busé à créer dans les parcelles
- Chemin à supprimer
- Empierrement
- Côté de l'élargissement