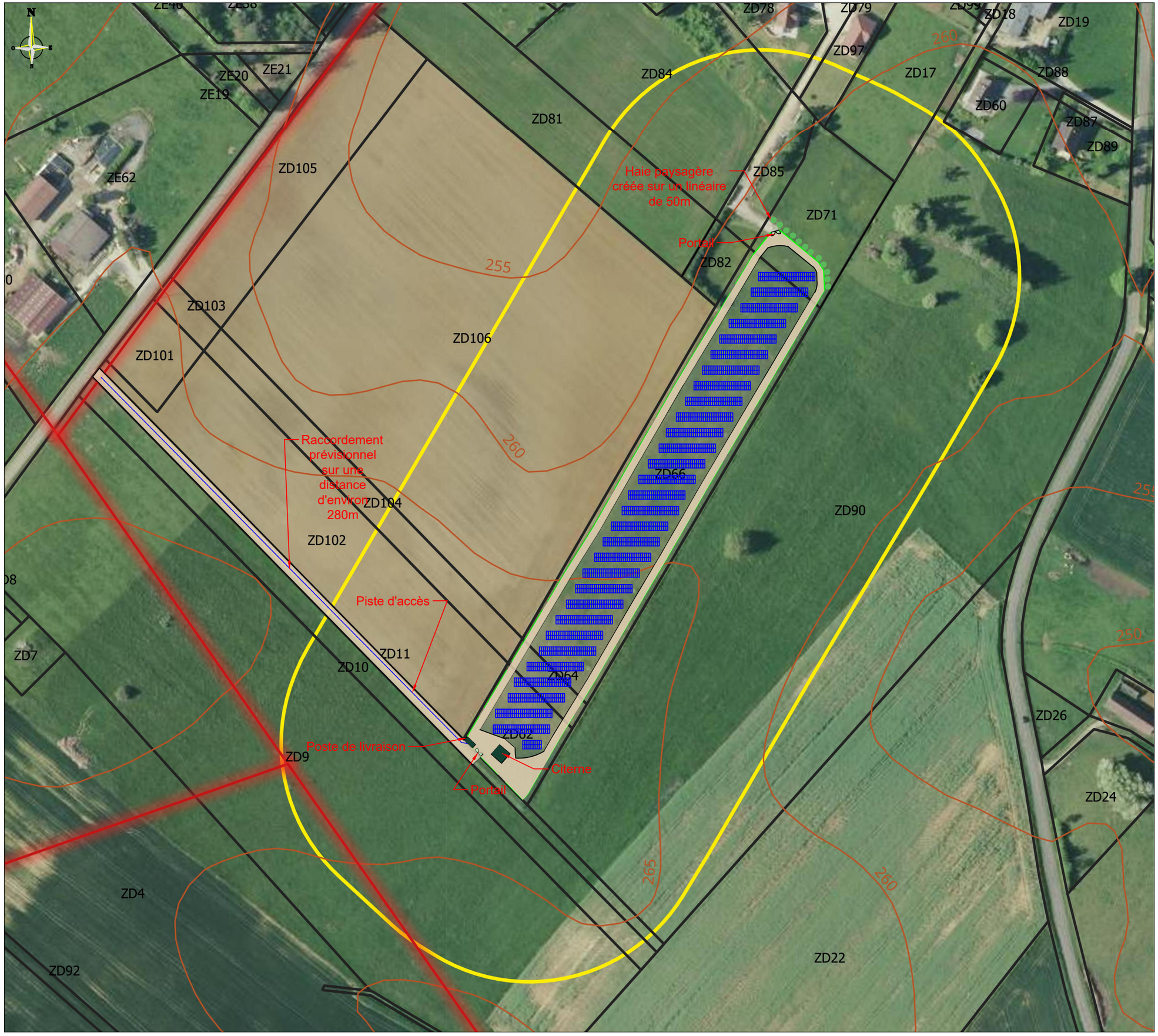

Fipelec
Énergies renouvelables

Projet de parc photovoltaïque au sol

Commune de Sermange (39)

Plan des abords du projet et de raccordement prévisionnel

Légende

- Tables photovoltaïques
- Portail
- Poste de livraison
- Clôture
- Parcellaire
- Citerne
- Piste
- Haie paysagère créée
- Courbes de niveaux
- Ligne HTA
- Raccordement prévisionnel
- 100m autour du projet

Echelle : 1 / 2000
Plan A3