

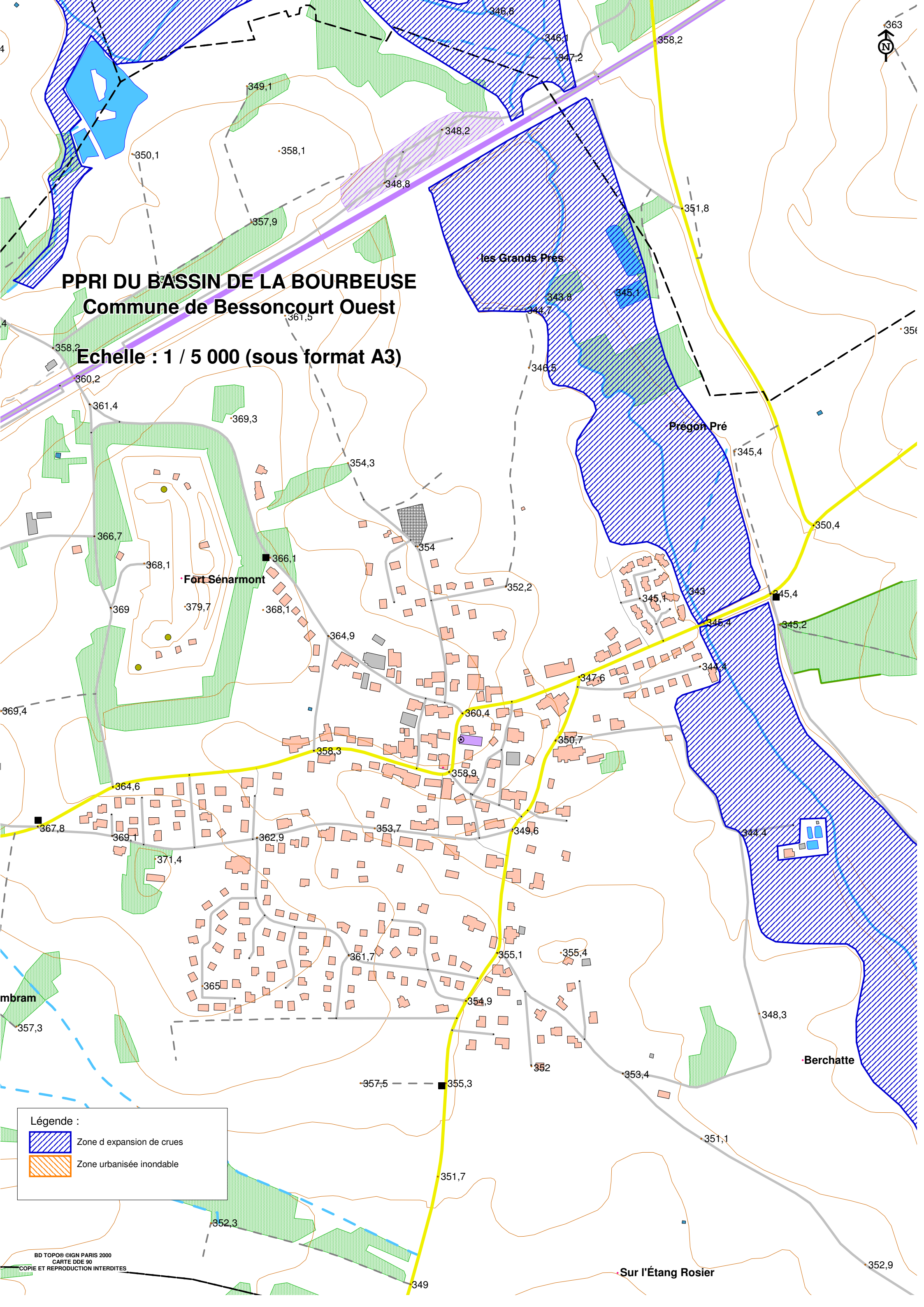



PPRI DU BASSIN DE LA BOURBEUSE

Commune de Bessoncourt Ouest

Echelle : 1 / 5 000 (sous format A3)



Légende :

-  Zone d'expansion de crues
-  Zone urbanisée inondable

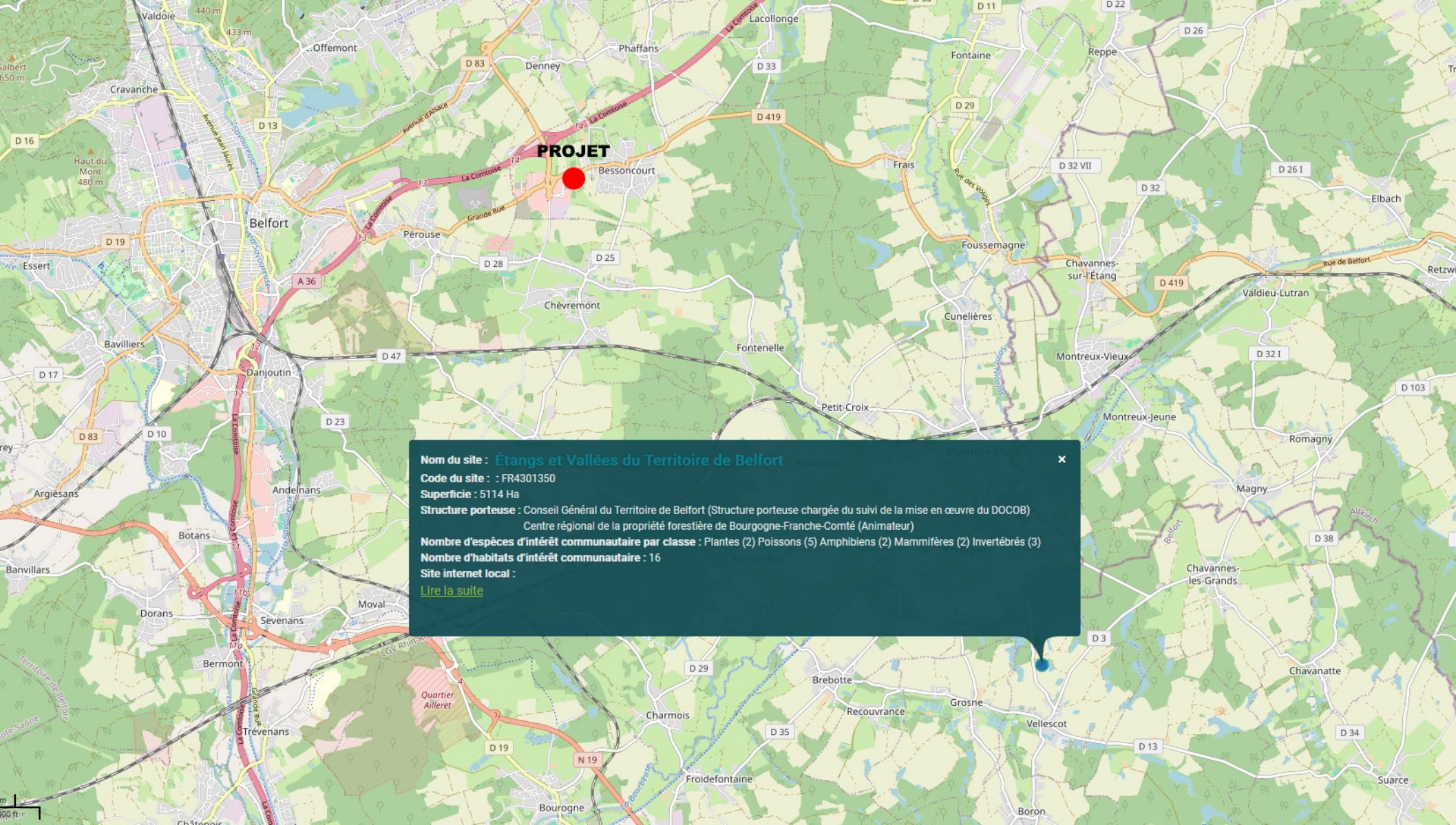

Nom du site : Étangs et Vallées du Territoire de Belfort

Code du site : FR4301350

Superficie : 5114 Ha

Structure porteuse : Conseil Général du Territoire de Belfort (Structure porteuse chargée du suivi de la mise en œuvre du DOCOB)
Centre régional de la propriété forestière de Bourgogne-Franche-Comté (Animateur)

Nombre d'espèces d'intérêt communautaire par classe : Plantes (2) Poissons (5) Amphibiens (2) Mammifères (2) Invertébrés (3)

Nombre d'habitats d'intérêt communautaire : 16

Site internet local :
[Lire la suite](#)

N° Identifiant SSP	N° Identifiant BASIAS	Dernière raison sociale de l'entreprise	Nom usuel	Adresse principale	Commune principale	Activité	Etat d'occupation de l'établissement
SSP3855396	FRC9000713	Société Auchan Carburant, anc. Société Auchan France, anc. S.A.	Station d'épuration	lieu dit Sous la ville	BESSONCOURT		Indéterminé
SSP3855401	FRC9000718	Euromarché	Station-service	lieu dit Blosier	BESSONCOURT		Indéterminé
SSP3855397	FRC9000714	CAYOT, anc. GLASTRE	Station-service				Indéterminé
SSP3855398	FRC9000715		Décharge sauvage				En arrêt
SSP3855399	FRC9000716	Commune de Bessoncourt	Décharge				En arrêt
SSP3855400	FRC9000717	Société des Autoroutes Paris-Rhin-Rhône	Station-service				Indéterminé
SSP3855706	FRC9001037	PSA Peugeot Citroen, anc. Société des Automobiles Peugeot	Centre de traitement informatique				Indéterminé
SSP3855730	FRC9001063	District de l'Agglomération Belfortaine	Décharge sauvage				En arrêt
SSP3855403	FRC9000720	Marius BOMMEL	Carrière de tout-venant	lieu dit Boischut	BESSONCOURT		En arrêt
SSP3855402	FRC9000719	S.A. Auchan France, anc. Mammouth, anc. Société Euromarché,	Hypermarché Auchan	lieu dit Blosier	BESSONCOURT		Indéterminé
SSP3856087	FRC9001422	Habillement Magvet	Transformateur	Zone commerciale Porte	BESSONCOURT		Indéterminé



ETAT 2011



ETAT ACTUEL

PC/ 22-096	CONSTRUCTION DE DEUX BATIMENTS DE COMMERCES A BESSONCOURT	PHOTOS SITE			14/11/2023
B.S.	AVENUE DU TILLEUL - 90160 BESSONCOURT				