





Légende :

-  Périmètre ICPE projeté
-  Rayon 100 m
-  Rayon 200 m

Echelle : 1:25 000

  
N

Fonds : - plan IGN v2  
- limites administratives IGN

Maitre d'ouvrage :

  
**SUEZ**

SUEZ RV Centre Est

Plan de situation du projet  
au 1 / 25 000 (A3)

**Annexe 3 du cerfa 14734-04  
d'examen au cas par cas**

-  
**PROJET D'ÉVOLUTION DU  
CENTRE DE TRI ET DE  
VALORISATION- site SUEZ de  
TORCY (71)**

-  
**Le Bois Morey  
71210 TORCY**

Version 1 - Février 2024

AMO :





**Photographie aérienne du site d'implantation avec localisation des prises de vue (source : Géoportail – date de la prise de vue : 20/08/2020) :**

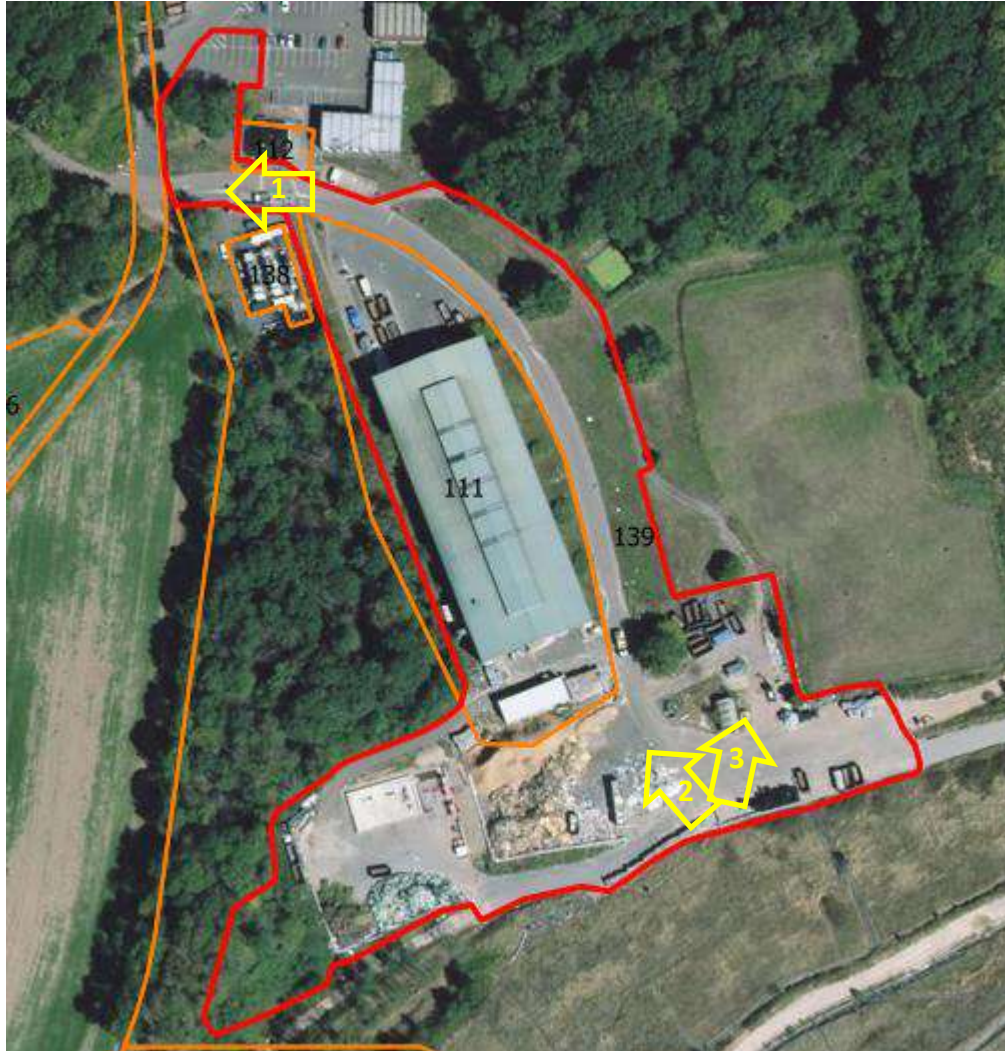

 Périètre projet



**Prise de vue n°1 – date : 05/07/ 2022 :**





**Prise de vue n°2 - date : 05/07/2022 :**





**Prise de vue n°3 - date : 05/07/2022 :**



Projet d'installation de préparation, tri de CSR  
Site de Torcy (71)

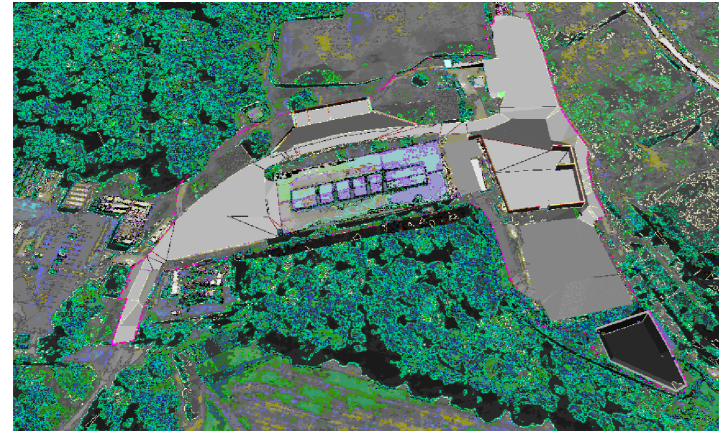

AVANT PROJET  
Plan masse projet - V7

Maîtrise d'ouvrage



Maîtrise d'oeuvre



1/500

DATE	REV	NATURE DES MODIFICATIONS	ETABLI	VERIFIE	APPROUVE
28.08.2023	0	PREMIERE EMISSION	F.P.	C.J.	C.J.

REF D'AFFAIRE	PHASE	TYPE DOCUMENT	SPECIALITE	N° de PLAN	FOLIOS	INDICE
1001061	APD	PLA	VRD	00	01	A



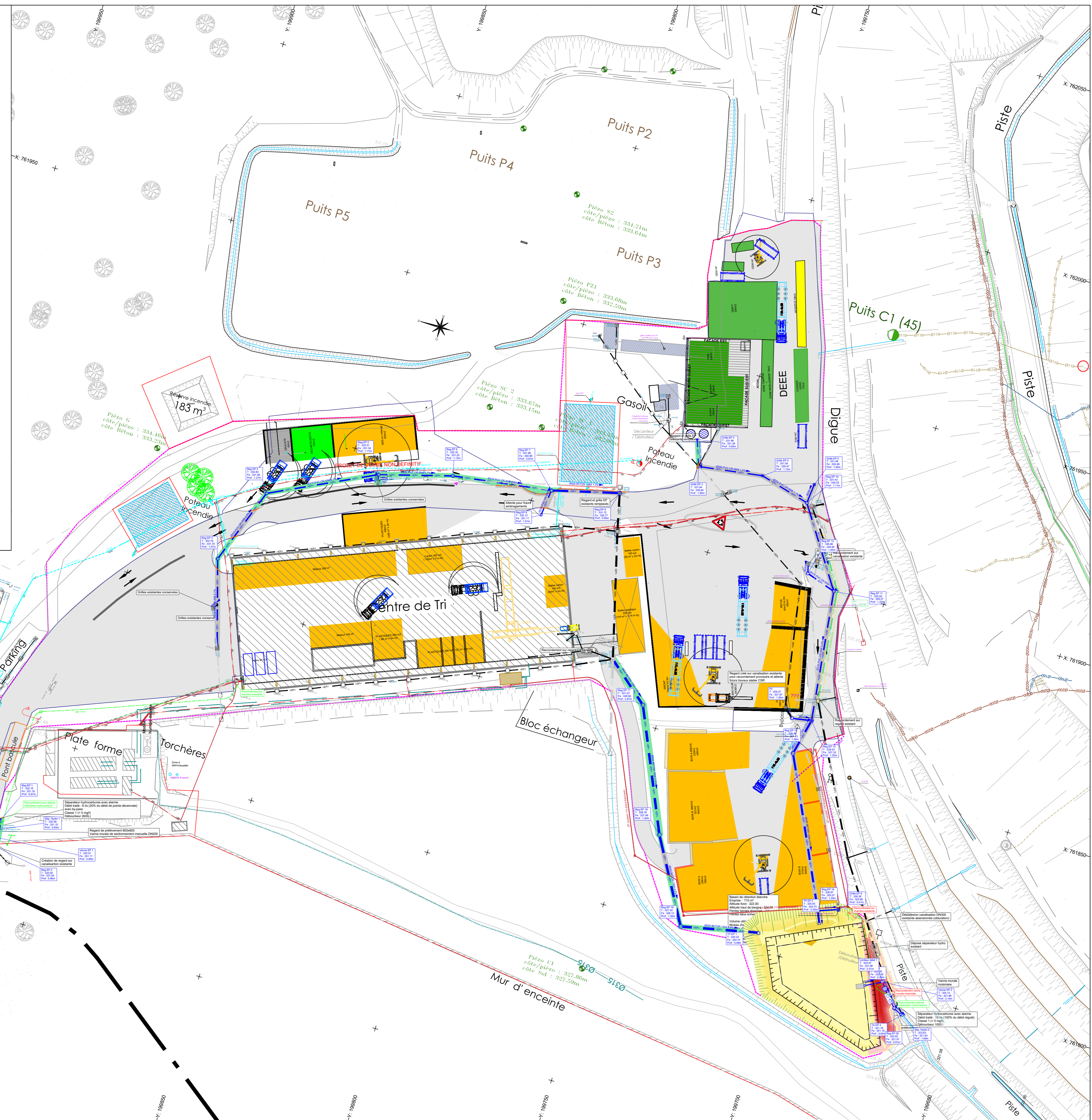

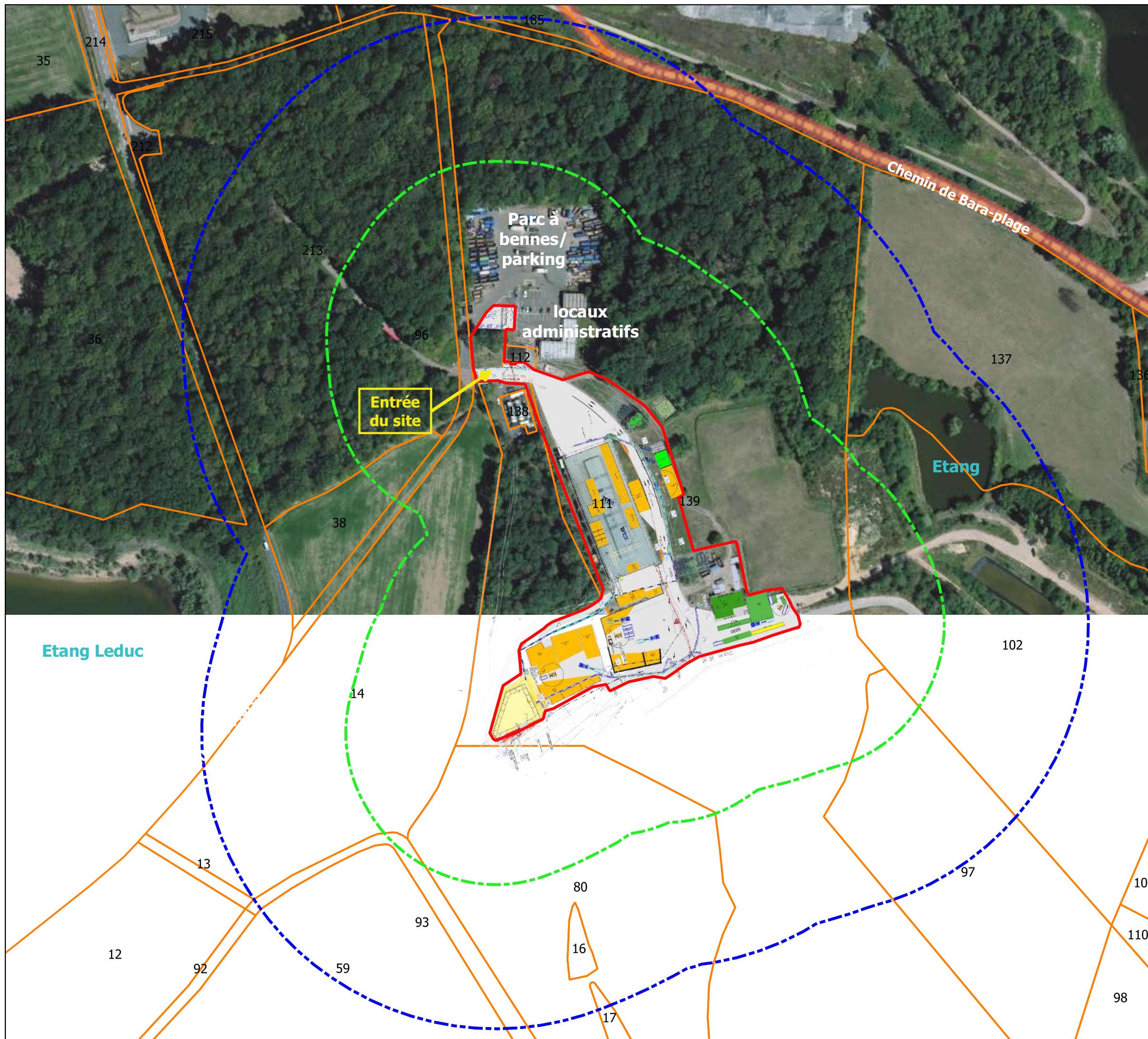
**Légende :**

- - - Rayon 100 m
- - - Rayon 200 m
- Périmètre ICPE projeté
- parcelles cadastrales



Echelle : 1:2 500

Fonds : - BD ORTHO 08/2020  
- Parcelles cadastrales (PCI)

Maitre d'ouvrage :



SUEZ RV Centre Est

Plan des abords du projet  
au 1 / 2 500 (A3)

**Annexe 6 du cerfa 14734-04  
d'examen au cas par cas**

**PROJET D'ÉVOLUTION DU  
CENTRE DE TRI ET DE  
VALORISATION- site SUEZ de  
TORCY (71)**

**Le Bois Morey  
71210 TORCY**

Version 1 - Février 2024

AMO :



**Annexe obligatoire N°7** au formulaire CERFA 14734-04 de demande d'examen au cas par cas :



Carte de localisation des sites Natura 2000 – PROJET D'ÉVOLUTION DU CENTRE DE TRI ET DE VALORISATION - Site SUEZ de TORCY (71)

**Plan de situation des sites Natura 2000 (source : Géoportail) :**







**Description des sites Natura 2000 :**

**Les sites Natura 2000 les plus proches du projet dans un rayon de 15 km sont les suivants :**

- Zones Spéciales de Conservation (ZSC) au titre de la Directive « Habitats-Faune-Flore » (et désignées à partir des Sites d'Importance Communautaire (SIC)) :
  - Site FR2600971 intitulé « Côte châlonnaise », situé au nord-est du projet à environ 13,1 km.
  - Site FR2600998 intitulé « Vallon de Canada et barrage du Pont du Roi », situé au nord du projet à environ 14,6 km.

*A noter : la Zone de Protection Spéciale (ZPS) la plus proche du projet est située à environ 23,4 km au nord-est : site FR2612001 - Nom : Arrière-côte de Dijon et de Beaune.*