PRÉFET
DE LA RÉGION
BOURGOGNE-
FRANCHE-COMTÉ
Liberté
Égalité
Fraternité

Direction régionale
de l'environnement,
de l'aménagement et du logement

Sites classés de Côte d'Or (21)

Situation au 1er septembre 2023

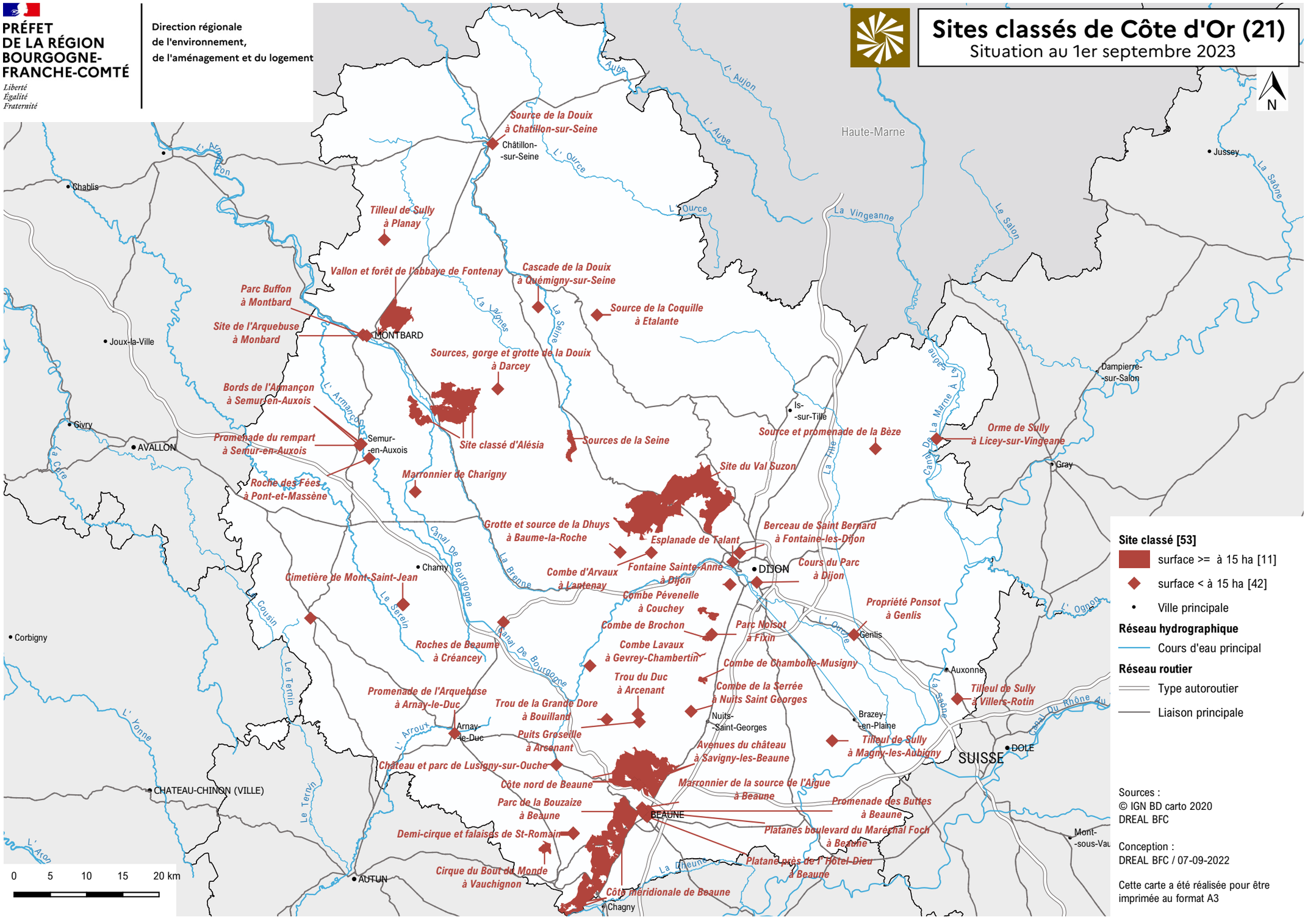

Sources :
© IGN BD carto 2020
DREAL BFC

Conception :
DREAL BFC / 07-09-2022

Cette carte a été réalisée pour être imprimée au format A3