

ZONE UB zone urbaine située en périphérie immédiate du centre historique à vocation mixte dominante habitat et présentant une densité légèrement inférieure.

REFERENCE CADASTRALE : Feuille 000 AY; Parcelle n° 147, 148, 227 et 231
CONTENANCE CADASTRALE : 5420 m² (1761 m² + 220 m² + 3396 m² + 43 m²)

- situation des visuels de la PC 07 permettant de situer le terrain dans son environnement proche : vues n° 7.1, 7.2, 7.3 et 7.4.
- pour les visuels de la PC 08 permettant de situer le terrain dans le paysage lointain : non repérables sur plan de masse car prises de vues aériennes

ARTCAM
ARCHITECTURES
21 rue Chaponnay - 69003 LYON
SARL d'Architecture N° Ordre National Architecture 513126
RCS de Lyon 511 149 585 - Code APE : 7111Z
Tél. : +33 (0)4 72 74 26 70



A 18 09 PON

RÉNOVATION D'UN
SUPERMARCHÉ COLRUYT

1 Rue de la Paix
25 300 Pontarlier
Zone UB
Section AY
Parcelles: 147,148, 227,231

TITRE :
PLAN DE SITUATION

ECHELLE : -

PHASE : PERMIS DE CONSTRUIRE

N° PC 01

Maître d'ouvrage

SAS IMMO COLRUYT FRANCE

4 rue des entrepôts
39 700 ROCHEFORT SUR NENON

SAS IMMO COLRUYT FRANCE

4 Rue des Entrepôts - Z.I.
39700 ROCHEFORT SUR NENON
Tél. 03 84 70 74 00 - Fax 03 84 70 64 39
Siret 319 642 252 00021

Maître d'oeuvre

Architecte

Art-CAM architectures

21 rue Chaponnay
69003 LYON
agence@art-cam.fr
Tél : 04 72 74 26 70

ARTCAM
ARCHITECTURES

Modification

14.09.2018 A émission originale

A 18 09 PON

RÉNOVATION D'UN
SUPERMARCHÉ COLRUYT

1 Rue de la Paix
25 300 Pontarlier
Zone UB
Section AY
Parcelles: 147,148, 227,231

TITRE :

PLAN MASSE
PROJET

ECHELLE: 1 / 400

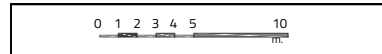

PHASE : PERMIS DE CONSTRUIRE

N° PC 02B



Maître d'ouvrage

SAS IMMO COLRUYT FRANCE

4 rue des entrepôts
39 700 ROCHEFORT SUR NENON

SAS IMMO COLRUYT FRANCE

4 Rue des Entrepôts - Z.I.
39700 ROCHEFORT SUR NENON
Tél. 03 84 70 74 00 - Fax 03 84 70 64 39
Siret 319 642 252 00021

Maître d'oeuvre

Architecte

Art-CAM architectures

21 rue Chaponnay
69003 LYON
agence@art-cam.fr
Tél : 04 72 74 26 70

ARTCAM
ARCHITECTURES

Modification

14.09.2018 A émission originale

- situation des visuels de la PC 07 permettant de situer le terrain dans son environnement proche : vues n° 7.1, 7.2, 7.3 et 7.4.
- pour les visuels de la PC 08 permettant de situer le terrain dans le paysage lointain : non repérables sur plan de masse car prises de vues aériennes

Vue 01 - Vue depuis la Rue de la Paix



Vue 02 - Vue depuis l'entrée du parking Colruyt



Vue 03 - Vue depuis le parking Colruyt



Vue 04 - Vue depuis la Rue de la Paix

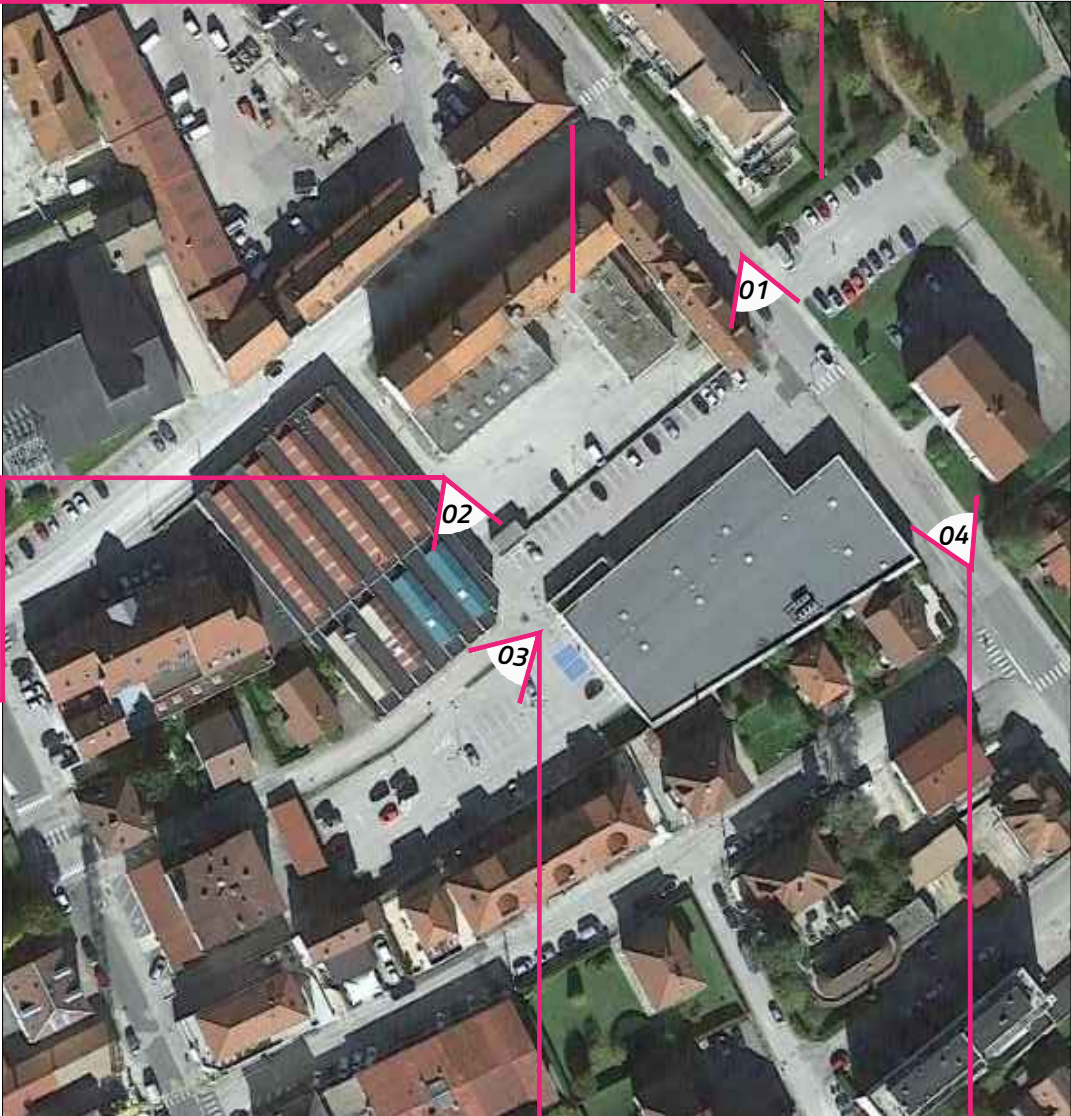

A 18 09 PON

RÉNOVATION D'UN
SUPERMARCHÉ COLRUYT

1 Rue de la Paix
25 300 Pontarlier
Zone UB
Section AY
Parcelles: 147,148, 227,231

TITRE :
LE TERRAIN DANS
L'ENVIRONNEMENT
PROCHE

ECHELLE : -

PHASE : PERMIS DE CONSTRUIRE

N° PC 07



Maître d'ouvrage

SAS IMMO COLRUYT FRANCE

4 rue des entrepôts
39 700 ROCHEFORT SUR NENON

1er 9 2018
SAS IMMO COLRUYT FRANCE
4 Rue des Entrepôts - Z.I.
39700 ROCHEFORT SUR NENON
Tél. 03 84 70 74 00 - Fax 03 84 70 64 39
Siret 319 642 252 00021

Maître d'oeuvre

Architecte

Art-CAM architectures

21 rue Chaponnay

69003 LYON

agence@art-cam-architectures

Tél : 04 72 74 26 70

21 rue Chaponnay - 69003 LYON

SARL d'Architecture N° Ordre National Architecture 513126

Région Rhône-Alpes 49 889 Code APE : 7111Z

Tél : +33 (0)4 72 74 26 70

ARTCAM
ARCHITECTURES

Modification

14.09.2018 A émission originale

Vue depuis la partie Sud de la parcelle



Vue depuis la partie Nord de la parcelle

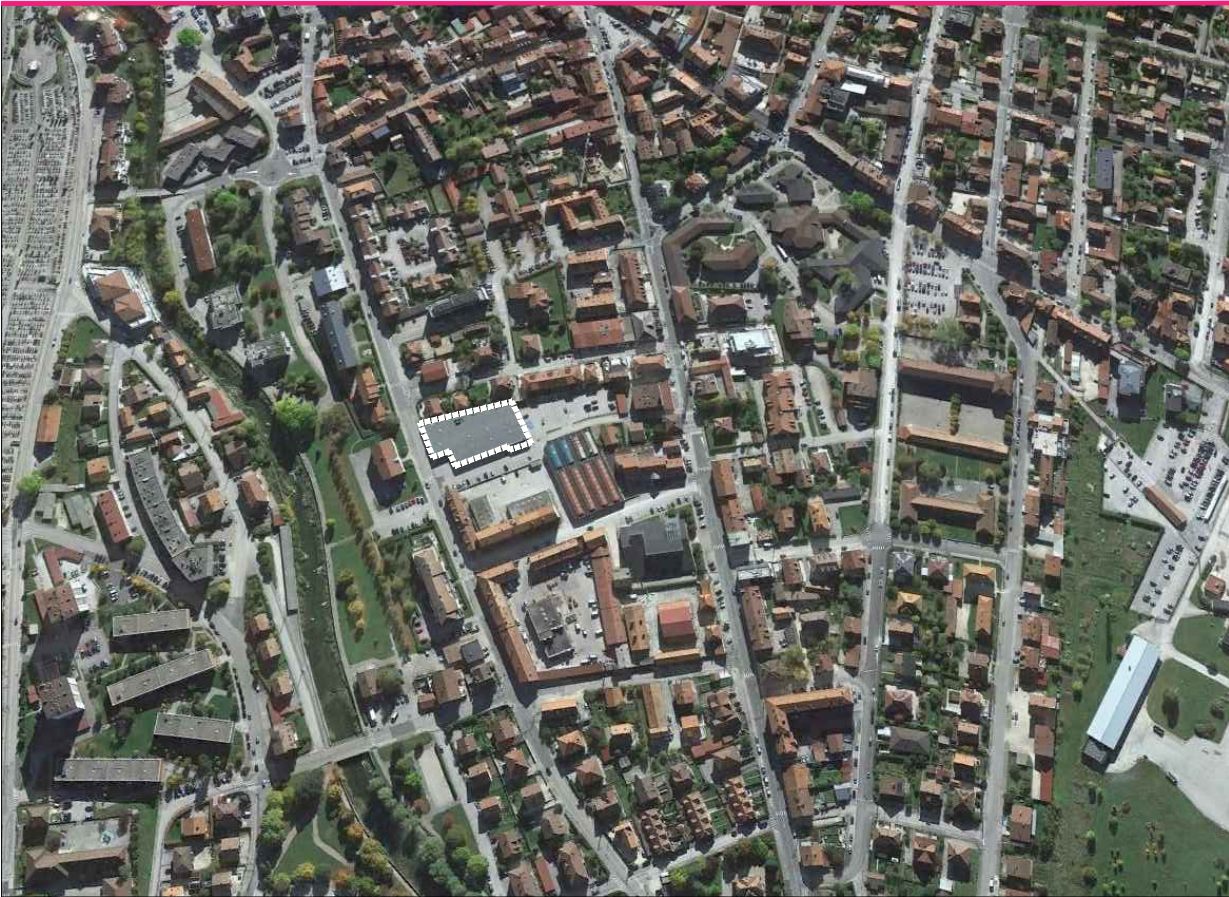

A 18 09 PON

RÉNOVATION D'UN
SUPERMARCHÉ COLRUYT

1 Rue de la Paix
25 300 Pontarlier
Zone UB
Section AY
Parcelles: 147,148, 227,231

TITRE :

LE TERRAIN DANS LE
PAYSAGE LOINTAIN

ECHELLE :

PHASE : PERMIS DE CONSTRUIRE

N° PC 08

Maître d'ouvrage

SAS IMMO COLRUYT FRANCE
4 rue des entrepôts
39 700 ROCHEFORT SUR NENON

SAS IMMO COLRUYT FRANCE

4 Rue des Entrepôts - Z.I.
39700 ROCHEFORT SUR NENON
Tél. 03 84 70 74 00 - Fax 03 84 70 64 39
Siret 319 642 252 00021

Maître d'oeuvre

Architecte

Art-CAM architectures
21 rue Chaponnay
69003 LYON
agence Art-CAM.fr
Tél : 04 72 74 26 70

21 rue Chaponnay - 69003 LYON
SARL d'Architecture N° Ordre National Architecture 513126
RCS Lyon 511 849 588 - Code APE 7111Z
Tél : +33 (0)4 72 74 26 70

ARTCAM
ARCHITECTURES

Modification

14. 09 . 2018 A émission originale