

FC des FOURGS



Projet de desserte

Auteur :

11/07/2017



☐ Parcelle Forestière

Le Maire,
Claudine BULLE-LESCOFFIT

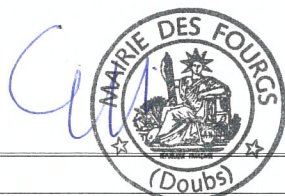

Commentaires



Echelle : 1 : 25000

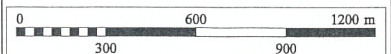

© IGN / ONF Toute reproduction interdite

FC des FOURGS



Projet de desserte

Auteur :

11/07/2017

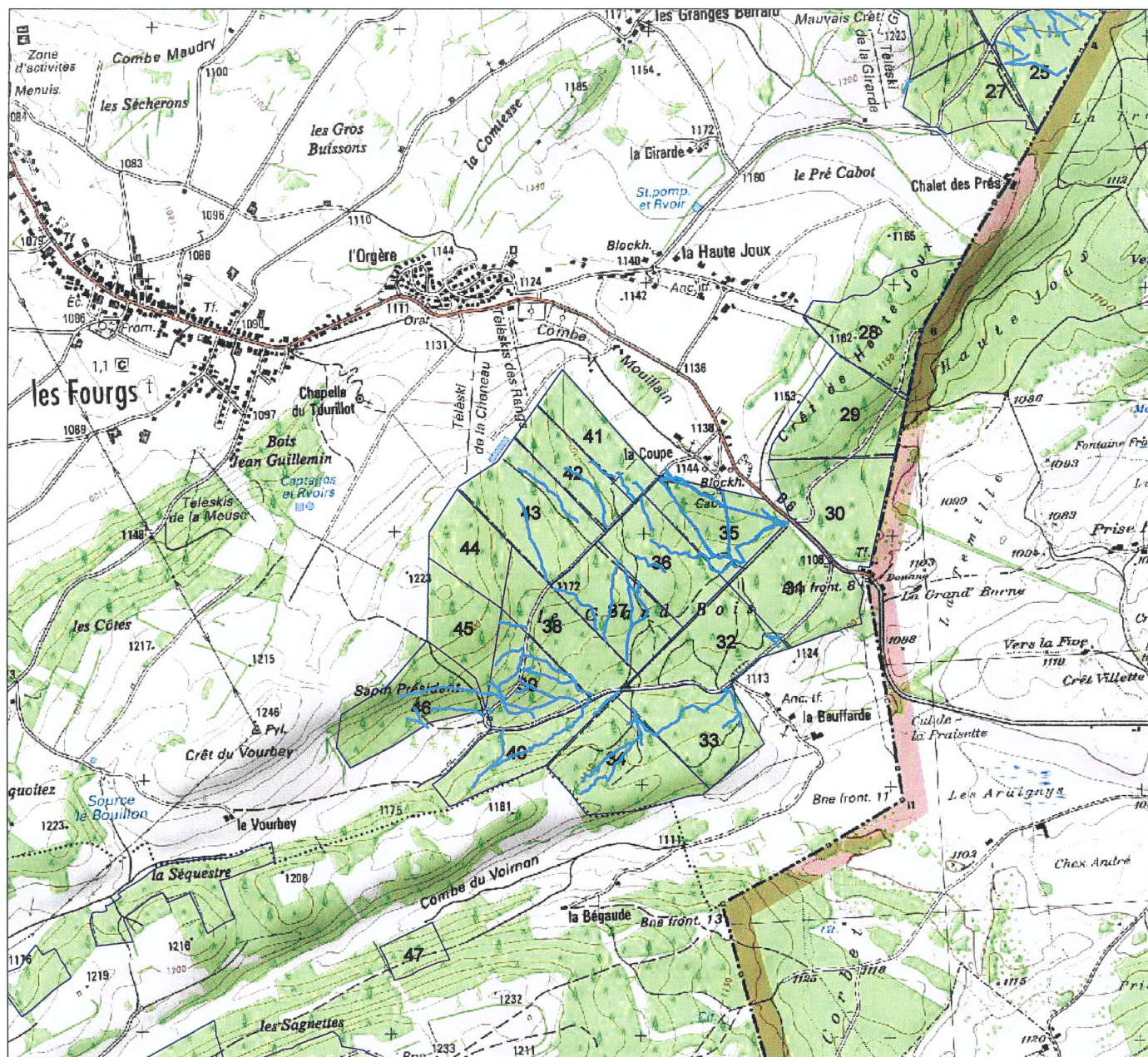

Parcelle Forestière

Le Maire,
Claudine BULLE-LESCOFFIT



Commentaires



Echelle : 1 : 25000



© IGN / ONF Toute reproduction interdite

Département :
DOUBS

Commune :
LES FOURGS

Section : AH
Feuille : 000 AH 01

Échelle d'origine : 1/5000
Échelle d'édition : 1/5000

Date d'édition : 03/04/2018
(fuseau horaire de Paris)

Coordonnées en projection : RGF93CC47
©2017 Ministère de l'Action et des
Comptes publics

DIRECTION GÉNÉRALE DES FINANCES PUBLIQUES

EXTRAIT DU PLAN CADASTRAL

Le plan visualisé sur cet extrait est géré
par le centre des impôts foncier suivant :
POLE TOPOGRAPHIQUE
CADASTRE BESANCON Réception
mardi 8h45-12h/13h30-16h et sur RdV
25042
25042 BESANCON CEDEX
tél. 03 81 47 24 00 -fax
cdif.besancon@dgfip.finances.gouv.fr

Cet extrait de plan vous est délivré par :

cadastre.gouv.fr

Partus empiennée

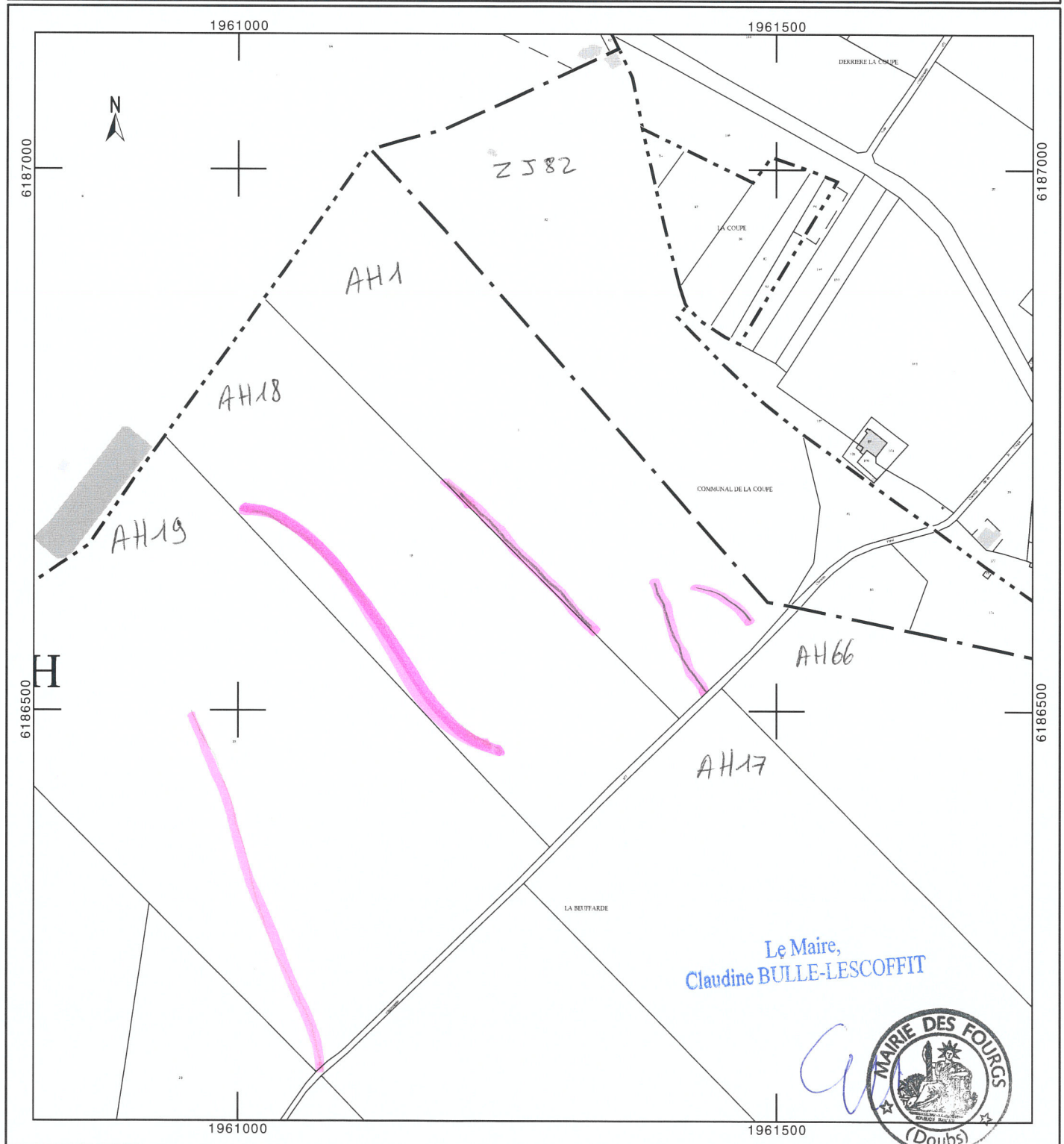

Département :
DOUBS

Commune :
LES FOURGS

Section : AH
Feuille : 000 AH 01

Échelle d'origine : 1/5000
Échelle d'édition : 1/5000

Date d'édition : 03/04/2018
(fuseau horaire de Paris)

Coordonnées en projection : RGF93CC47
©2017 Ministère de l'Action et des
Comptes publics

DIRECTION GÉNÉRALE DES FINANCES PUBLIQUES

EXTRAIT DU PLAN CADASTRAL

Le plan visualisé sur cet extrait est géré
par le centre des impôts foncier suivant :
POLE TOPOGRAPHIQUE
CADASTRE BESANCON Réception
mardi 8h45-12h/13h30-16h et sur RdV
25042
25042 BESANCON CEDEX
tél. 03 81 47 24 00 -fax
cdif.besancon@dgif.finances.gouv.fr

Cet extrait de plan vous est délivré par :

cadastre.gouv.fr

Pistes empiennées

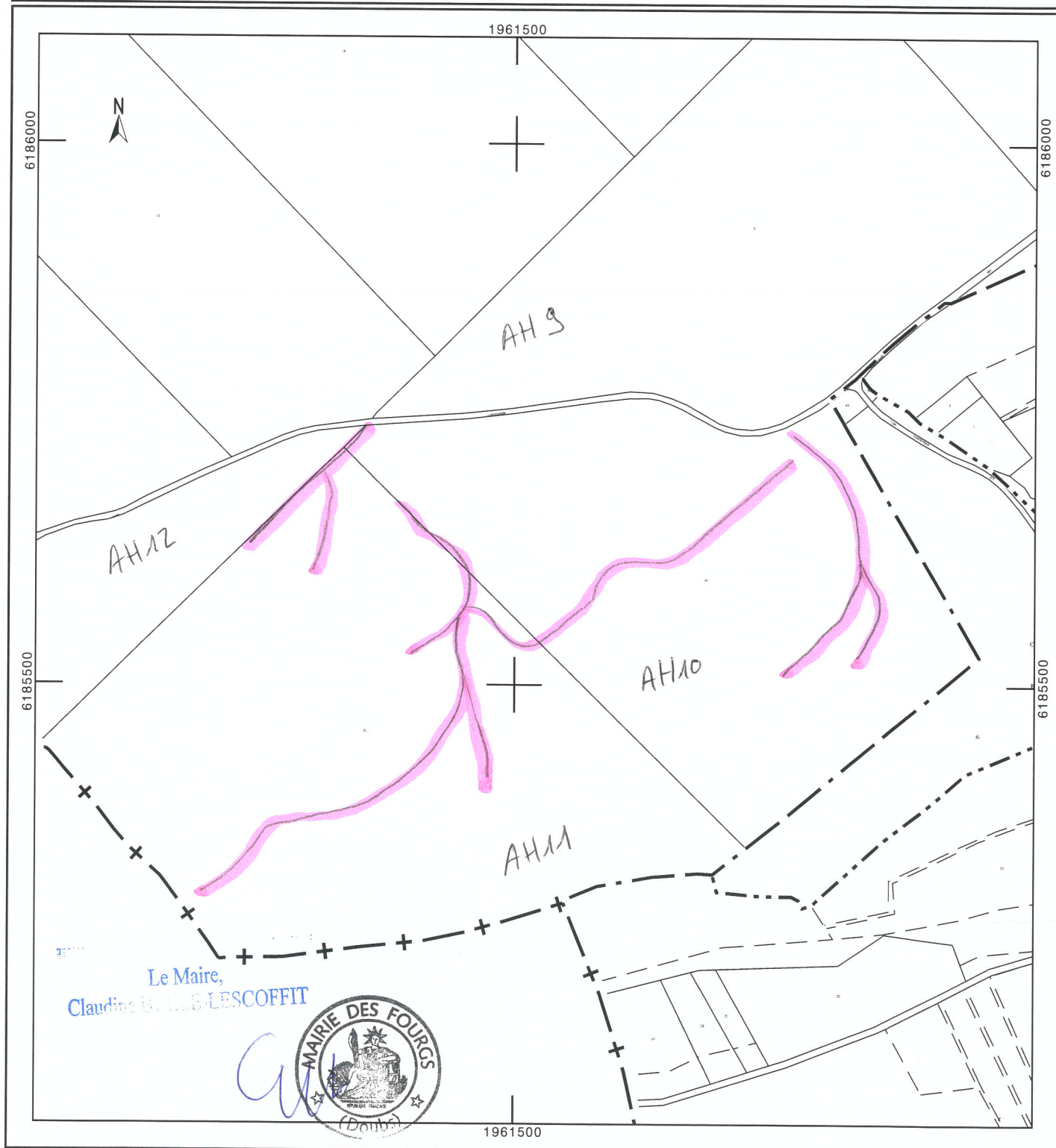

Département :
DOUBS

Commune :
LES FOURGS

Section : AH
Feuille : 000 AH 01

Échelle d'origine : 1/5000
Échelle d'édition : 1/4000

Date d'édition : 03/04/2018
(fuseau horaire de Paris)

Coordonnées en projection : RGF93CC47
©2017 Ministère de l'Action et des
Comptes publics

DIRECTION GÉNÉRALE DES FINANCES PUBLIQUES

EXTRAIT DU PLAN CADASTRAL

Le plan visualisé sur cet extrait est géré
par le centre des impôts foncier suivant :
POLE TOPOGRAPHIQUE
CADASTRE BESANCON Réception
mardi 8h45-12h/13h30-16h et sur RdV
25042
25042 BESANCON CEDEX
tél. 03 81 47 24 00 -fax
cdif.besancon@dgfip.finances.gouv.fr

Cet extrait de plan vous est délivré par :

cadastre.gouv.fr

Porte empiénée
Place de dépôt

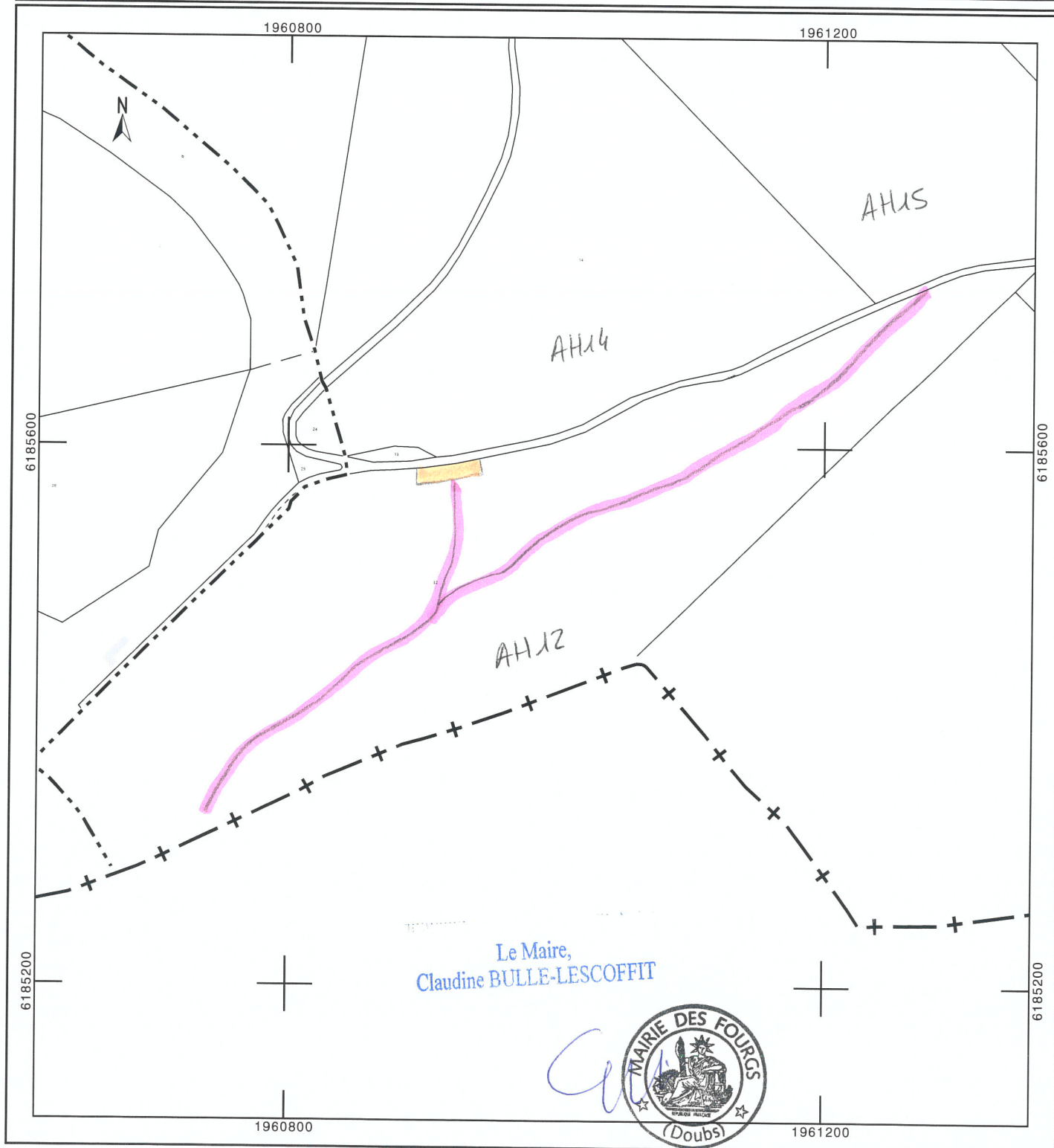

Département :
DOUBS

Commune :
LES FOURGS

Section : AB
Feuille : 000 AB 01

Échelle d'origine : 1/2000
Échelle d'édition : 1/4000

Date d'édition : 03/04/2018
(fuseau horaire de Paris)

Coordonnées en projection : RGF93CC47
©2017 Ministère de l'Action et des
Comptes publics

DIRECTION GÉNÉRALE DES FINANCES PUBLIQUES

EXTRAIT DU PLAN CADASTRAL

Le plan visualisé sur cet extrait est géré
par le centre des impôts foncier suivant :
POLE TOPOGRAPHIQUE
CADASTRE BESANCON Réception
mardi 8h45-12h/13h30-16h et sur RdV
25042
25042 BESANCON CEDEX
tél. 03 81 47 24 00 -fax
cdif.besancon@dgif.finances.gouv.fr

Cet extrait de plan vous est délivré par :

cadastre.gouv.fr

Pistes empiennées
Places de dépôt

